TVゲームのエンターティナーに贈る新春先取り特集！

ゲームボーイ

MONTHLY
360YEN
(本体価格350YEN)

1986年10月22日第三種郵便物認可
1991年2月1日発行(毎月1回1日発行)第6巻第2号

1991
FEB. 2

夢色スーパーファミコン3本勝負！

アクトレイザー
グラディウスIII
パイロットウイングス

'91

地獄・極楽丸
モンスターメーカー
じゅうべえくえすと
西遊記ワールドII
バトルユニットZEOTH
バブルゴースト
スーパーチャイニーズ3
チャンピオンレスラー
バスティール
イースIII
スパルタンX
パジャマヒーロー
ZIPANG
モンスターJR
ガルクライトTDF2
まじかるハットのぶっとびターボ！大冒険
カプコンクイズ ハテナ？の大冒険
クラックダウン
Shanghai

1/2
らんま1/2
桃太郎伝説II
ダライアスII

●アミューズメントクラブVOL.2
サンリオピューロランド

S.これからだ!!

●通信VS.モード搭載。

3つのゲームモード。「アクションモード」に「1P VS.モード」、さらに「2P対戦モード」と遊び方自由自在7タイプの格闘家のセレクト機能やシンプル操作が可能な"S.A.S.+AI"によって、初心者から上級者まで、迫力アクションに熱中できる。まさに、ゲームボーイ最強のVS.ゲームだ。

拳外伝

予価¥3,500(税込)

本体の画面写真は合成です

ンは、任天堂の商標です。 新日本プロレスリング(株)

CULTURE BRAIN™
カルチャーブレーン
〒124 東京都葛飾区宝町2-30-16
おもしろ情報局 TEL03(695)3513

場外乱闘はVS
獣神サンダーライガーに強力ライバル、出現。あの龍飛がVS.モードをひっさげて、ゲームボーイに必殺のファイティングを仕かけてきたゾッ。獣神サンダーライガーだって、だまっちゃいられない。ライガースープレックスにライガーボム。対する龍飛は、ごぞんじ飛龍の拳で上・中・下段にまわしげり。龍飛峠を舞台に、壮絶な激闘がキミのアタマに嵐を呼ぶ!!
DOT MATRIX WIT
BATTERY
Nintendo GAME BO
SELECT
飛龍の
12月22日発売!!
おもしろ過激に大変身!!
スーパーチャイニーズ3
大人気ファミコンシリーズ第三弾!
91年1月下旬発売予定 予価¥6,300(税別)
GAME BOY™は任天堂の商標です ファミリー コンピュータ・ファミコン

●中古屋で買うとおトクな ファミコン

1990名作級ソフト大全

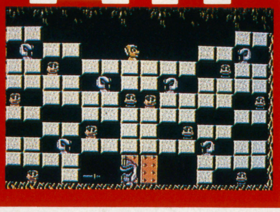

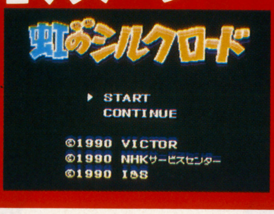

DQⅣ・FFⅢ・DDⅡそして、SFC。ドトーのビッグタイトルが駆け抜けていった'90年だけど、珠玉の佳作ソフトだって頑張っていた。是非ともプレイしておきたい、そんな佳作ソフトの大全だぞ。

冬はコタツで定番モノ。じっくり遊べる

やっぱりRPG んでもってAVG

今だに全盛を誇るRPG。手をかえ品をかえ、今年も多くのRPGが登場して、あるものは大ヒット、またあるものは人知れず消えました。南ー無ー。

今年は「脱・剣と魔法」とでも言うべき方向でいろいろなRPGが作られ、そのなかで成功したのがビクター音楽産業の「サンサーラ・ナーガ」プレイヤーは竜使いの少年となって、まず竜の卵を手に入れる。そこから生まれたチビの竜を立派な竜に育てるという、実に奇想天外なRPG。うまく竜を育てないと、群らがる怪物を倒せないというのがシビア。また、乱雑な育てかたをすると、とんでもなく好戦的、わがままいっぱいのツッパリ竜になったりするのも笑える。じっくりと楽しめるタイトルなのだ。

RPGでもうひとつ、これは妙に業界ウケが良かったというタイトル。パックインビデオの「川のぬし釣り」だ。奇病にかかってしまった妹を治すために、奇病の特効薬になる"川のぬし"を釣りにいくという壮大なストーリーが泣かせる。これはゲーセンキッドでも紹介しているので、興味があればそちらを参考にすると良い。ただし、釣りのRPGだとか森の動物と戦うという要素を笑い飛ばせる、そんな感覚を持っていない人にとってはただのクソゲームと化す。対象年令16〜200才といったところだから、小さなお子さんは注意して、買うかどうかを決めるように。そして、買いに行くときはお父さんかお母さんといっしょに行こう。カツアゲには気をつけるんだよ。

さて、お次はAVG。ファミコンのAVGといえば、絶対にはずせないのがコレ。データイーストの「探偵・神宮寺三郎シリーズ『時の過ぎゆくままに』。2枚目でもって頭脳明晰、クールでニヒルな神宮寺三郎が主人公の本格推理AVGだ。今回は神宮寺の記憶を辿るという方式になっていて、画面もセピア色という相変わらずの心憎い演出が光っている。それなりに頭を使うので、"雀偵"とカン違いするような、PCエンジンCD-ROM美少女がカワイイ、おーこりゃええわ的なおバカさんには向かないので、注意されたし。ちなみにこのシリーズは美麗なグラフィックがウリというものなので、是非ともSFCで発売してほしい。まるで映画を見ているようなAVG、うーんさいこー。データイーストの開発力なら、絶対に可能ですもね?

SLGでは、SLGのパイオニア、光栄が放つ「維新の嵐」。通常のSLGとは違うREKOEITIONGAMEというジャンルだと銘打たれた、明治維新ネタのSLGだ。これは説明するとんでもなくながくなるので割愛するが、歴史モノSLGが好きな人なら、安心してオススメできる。

そしてSLGからもう一本、大御所、任天堂の「ファイアーエムブレム」。これはものすごく根気のいる戦略モノのSLGなんだけど、RPG的な要素や人間ドラマがあちこちにちりばめられていたりして、中盤ぐらいまでは気軽に遊べる。「ファミコンウォーズ」の下地がある任天堂SLGは、SFCでもきっと楽しめるぞ。

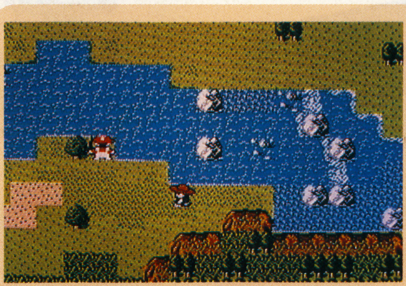
▲ものすごく苦労して川のぬしを釣りあげたときの衝撃といったら……もう、たまんないっ!!

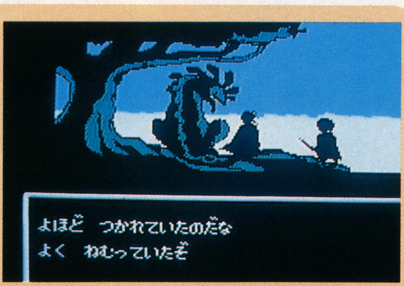

▲OVA、アニメでド有名な押井守氏の手によるRPG。一風変わってて、けっこう楽しい

▲はじめのうちはゲームの進めかたにとまどうが、理解してしまえばチョロイ。だけどハマる

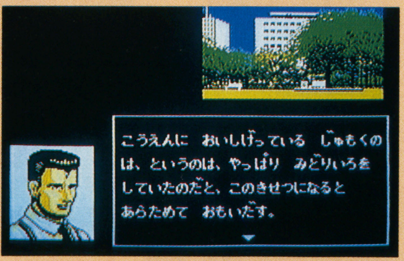

▲今回は推理が必要とされるシーンも多くてナイス。これぞ探偵モノって感じ

決して派出じゃない。それが佳作の面白さなのだ

思わず手に汗握るよくできたSTG

華やかなRPGに比べて、このところ落ちこみがちなジャンルがSTGとACG。「ザナック」や「マリオ」といった不朽の名作を生みだしてきたこのジャンルも、最近になっていよいよネタ切れの感がある。

そんな中で気を吐いたのはハル研究所の「宇宙警備隊」。タテスクロールのSTGで、巨大なボスキャラ、美しいグラフィック、そして絶妙のゲームバランスを持っている名作だ。ただ、いちどに現れる敵キャラの数が少なく、全体的に少し淋しい印象がある。派手な外見よりも、玄人に好まれる佳作、といったところだろう。STGファンなら絶対に必見。この宇宙警備隊を開発したチームなら、SFCで凄いSTGを作ることも可能なのでは？是非とも「宇宙警備隊II」を作って欲しい。

「ガンヘッド」「イメージファイト」という名作タイトルが今イチだったなかで、東京書籍の「ガンナック」は水準を保っていた。タネを明かせば開発はあのコンパイル。ザナック＋ガンヘッドでガンナック。まるでパロディウスのような雰囲気で、ゲーム自体もパロディウスに近い。よって今ひとつパンチ力はなかったものの、このチームもSFCに期待できそうだ。

「マリオ」以降、不発ぎみのACGで頑張っているのがカルチャーブレーンの「飛龍の拳III」。格闘アクションものに明確なストーリーを持たせ、2次的な楽しさを生み出すことに成功している。もちろんゲーム自体もよくできていて、今年ではイチ押しのACG。すでにSFCで続編の発売が決まっていたりして、絶好調のシリーズ。よりビジュアルが強化されることを期待。

ユニークな視点のスポーツゲームで攻めるのはテクノスジャパン。今年は「熱血高校ドッジボール部」にハマらせて頂いた。続く「サッカー部」「運動会」も一定の水準以上のデキだけど、やっぱりドッジボールがいちばん楽しめた。また、このメーカーは「双截龍」というシリーズも持っているだけに、SFCにも期待できる。もともと双截龍は業務用からの移植タイトルだったので、FC版のようにデフォルメされていないキャラクターがオリジナル。業務用の迫力をSFCで是非、再現して欲しい。業務用には「III」も出たし。

ACGで忘れてはいけないのがカプコン。早くもSFCで「ファイナルファイト」を発売しているあたり、「ロックマンIV」はSFCか？

PZGの乱発 名作も登場した

「テトリス」の大ヒットに乗じて乱発されたPZG。なかでも〝アクションPZG〟と銘打たれるものは多かった。実際には粗製乱造といった感じで、もうクソゲーの多いこと多いこと。その直撃を受けたゲームボーイはかわいそう。今ではソフトが余りまくってるとか……。

そんなこんなで〝さすが〟とうならせてくれたのが、やっぱり大御所任天堂。言わずと知れた「Dr・マリオ」。言わばテトリス＋コラムスといった感じで、1人プレイモードは面クリ制にしてあって、1人でもハマれるようにしてあった。まあ、クリアしてしまうとそれまでなので、やっぱりメインは2人対戦プレイ。お正月向けソフトといったところか。

これとよく似たシステムで登場したのが、サンリオとアスキーの合併会社、キャラクターソフト社から登場した「サンリオカーニバル」だ。味も素っ気もないブロックを「キティちゃん」や「はんぎょどん」にしたことで、女のコをターゲットにして発売された。ゲーム性は、テトリス＋コラムス。よりコラムスに近いゲーム性で、Dr・マリオとはまた違った面白さがある。これも同じく対戦プレイが熱い、お正月ソフト。

まだまた書き切れなかった名作もあるんだけど、それらは、タイトルだけで紹介しよう。「アドベンチャーズオブロロ」「モアイくん」「ドンドコドン」「ウルトラマン倶楽部2」「魔神英雄伝ワタル」「マイトアンドマジック」どれも変わった味のある、名作ソフトなのだ。では。

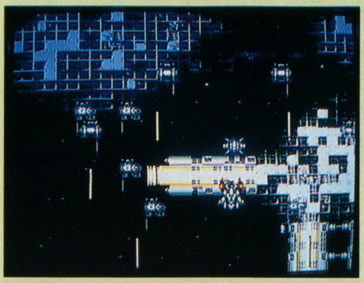

▲とにかくビジュアルに力の入ったSTG。特殊IC、MMC－5の威力なのだ!!

▲双截龍シリーズと対極の名作格闘ACG。すでに佳作の域は越えつつあるのだ

▲あっというまにSFC化!! ACGのカプコン。お次はロックマン!?

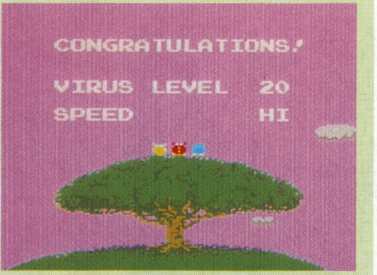

▲まさか任天堂がこんなゲームを作るとは……ダテにマリオが主役じゃなかった

▲中身はマジメなPZG。テトリスとコラムスのオイシイところだけを遊べるとか

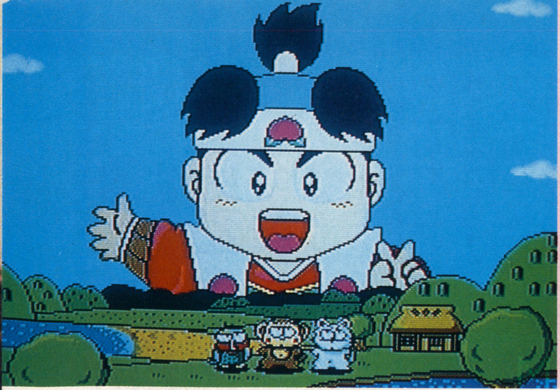

笑いあり涙あり、究極のRPGだ！

いつも愛と勇気と友情の大切さ、素晴らしさを教えてくれる「桃伝」シリーズ。その新作「桃伝II」が遂に登場となった！ この冬、暖かさに包まれたいキミに…。

桃太郎伝説II

ハドソン	12月22日発売
¥7,200	PCエンジンHuカード

今回の敵はオニも震える地獄王

「桃伝」シリーズは、洗練されたシナリオとギャグが奏でるアップテンポなハーモニーが魅力。この「II」も、もちろんそれが生かされ、更にパワーアップされたRPGなのだ。ユーザーからのラブコールに応えて、実に高い完成度での登場となったぞ。

今回の舞台は、「桃伝ターボ」で桃太郎が鬼を退治してから3年後の世界。闇の支配者"地獄王"の命令で再び村を襲い始めた鬼達を相手に立ち上がる桃太郎。さあ、鬼退治に出発だ。

▲桃太郎が鬼ケ島のエンマ大王を倒してから3年、どの村にも平和な日々が続いていたが…

地獄王登場！

▶桃太郎によって1度は改心した鬼達が、地獄王の命令で再び地上へ！

新たなシステムもいっぱい！ ますます好調、桃太郎！

親切で使いやすい便利なコマンド群

桃太郎が通常使用する基本コマンドは8つ。「ターボ」の時より"強さ""モード"の2つが追加されているのだ。あとはほとんど変化ないが、便利で重要なものが厳選されたって感じだよね。

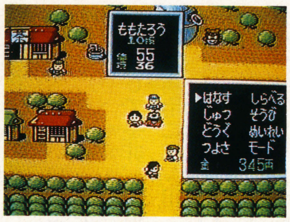

▲通常コマンド選択画面。"モード"ではセリフやひえんの速さ、ページのきりかえを設定できるぞ

オートバトルで戦闘がラ〜クラク

戦闘コマンドには新たに4つのコマンドが加わっているぞ。その中でも特に嬉しいのが"オート"。これは「オートバトル仙人」から貰える。自動戦闘してくれる超便利なコマンドだ。

▲新加入のコマンドは"まもる""かばう"、"あんばい""オート"。より奥の深い戦闘が楽しめるぞ

ナント驚異の最大17人パーティ！

「桃伝II」では何かと話題になっているパーティプレイ。それもそのはず、なんたって最大17人パーティが可能だっていうんだもの。もちろんRPG初。まったくド肝を抜いてくれるぜ！

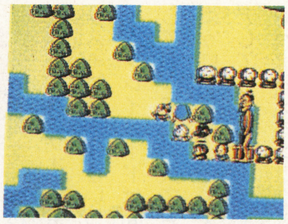

▲これが17人パーティの図。いやはや壮観ですな。但し、この17人パーティは一時的なものだぞ

楽しく美しいイベント盛りだくさん

「桃伝」シリーズはどれも、イベントが豊富で楽しい。このゲームももちろんイベントは盛りだくさん。しかも美しいアニメーションで楽しませてくれるのだ。こりゃ嬉しすぎる！

▲ゲームの随所に盛り込まれたイベントには、美しいアニメーションで展開されるものもあるのだ

お馴染みのお供もパワーアップ！

"めいれい"コマンドを使うと、技などを消費することなく、お馴染みのお供達を何回でも使えるぞ。お供の特技は左の12種類。思いっきり活用しちゃおう！

命令コマンド一覧

きじ				いぬ				さる			
ていさつ	むらひえん	といちや	いしゃよぶ	ていさつ	おつかい	てきよぶ	ほる	ちずみる	さがす	のじゅく	きんとうん
地上で、先がどうなっているのかマップの一定範囲内を偵察する。	村の中で、いろんな店にひとっ飛びできる。広い村なんかで使うと便利だ。	道具類をといちやまで運ぶ。但し命令中は桃の攻撃力と守備力が下がるぞ。	医者を連れてきてくれる。この命令中もきじがいないから攻撃、守備力が下がる。	洞窟内部の一定範囲を偵察する。洞窟は迷い易いからコイツは便利だね。	村に道具類を買いに行く。但し命令中は桃の攻撃力、守備力が下がる。	その場に敵を呼び出す。レベルを早く上げたい時などに使おう。	地面からいろんなものを掘り当てる。但しあまりいいものはないかもね。	全体マップが見れる。全体マップはスクロールさせて自由に見る事ができるぞ。	アイテムを探しに行く。この命令中は、桃の攻撃力と守備力が下がる。	野宿して体力を回復。但し命令中はオニに襲われる事もあるから要注意。	金斗雲をその場に呼び出す。金斗雲はどこへでも行ける超便利な雲なのだ。

©HUDSON SOFT

まずはカチカチの村までを細かくチェックだ

桃太郎、再び鬼退治の冒険に出発!

お馴染み桃太郎の家からゲームスタート。おじいさんとおばあさんに見送られて、再び鬼退治へと出発した桃太郎。池に飾られた月の水晶にも立ち寄って行こうね。

▲池にある月の水晶に話かけると、体力や技を回復してくれるのだ。また、他にもあることが……今は内緒

▼旅立つ桃太郎に、おばあさんは100両ときびだんごを手渡してくれる。ありがとう、おばあさ~ん!

最初は御存知「旅立ちの村」だ

これまたお馴染みの旅立ちの村、ここが最初にくるべき所だ。村には新しい店ができ、妙なウンチや牛がいて、様変わりしているぞ。

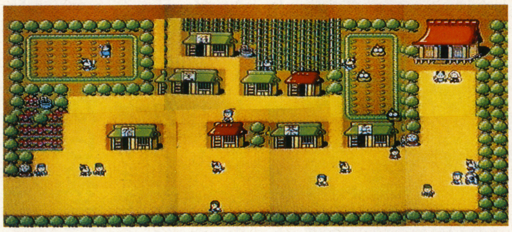

▲村にいる牛のオチチを飲むと、体力と技が回復するぞ。妙な3匹のウンチは後々重要な役割を果たすから覚えとこう

装備を整え、村人からの情報を入手

村では人々から情報を聞き、おばあさんに貰ったお金で装備を整えよう。村には8つのお店があるぞ。それぞれの特徴は下に示した通り。チェックしとこうぜ!

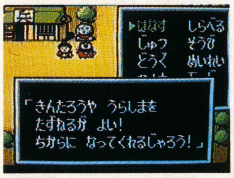

▲お地蔵さんの話も聞いておこう。ウ~ム、金太郎や浦島太郎が後々登場し、仲間になるってわけだな

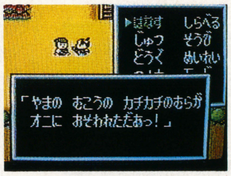

▼改心したはずのオニ達がカチカチの村でわるさしてるって!? 最初の目的はそのオニの退治のようだ

最初の冒険となる舞台だ!!

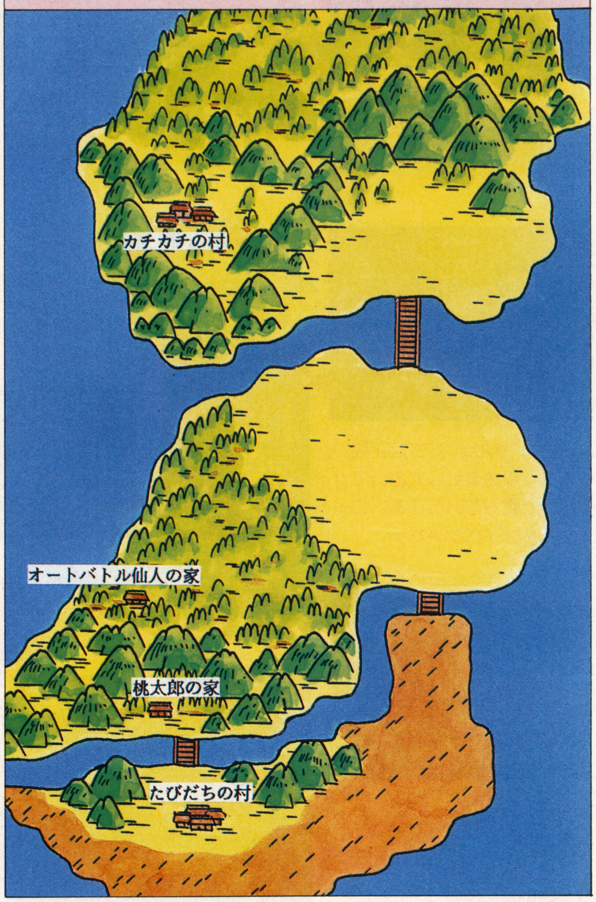

神社

▲ゲームをセーブするところ。データセーブは3つまでできるぞ

兵具屋

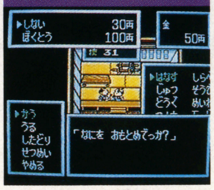

▲店の中には店員がふたりいて、それぞれ武器屋と防具屋を担当しているぞ

茶屋

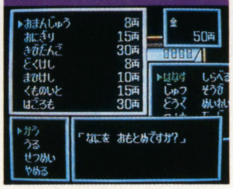

▲きびだんごやおにぎりなど、便利な道具が売られている

といちや

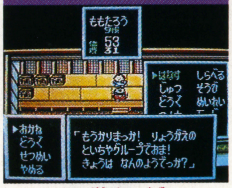

▲お金や道具を預かってくれる。お金にはちゃんと利子もつくのだ

医者

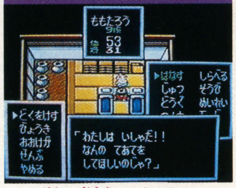

▲毒や病気を治療してくれる。きじに命令すればどこででも呼び出せるぞ

宿

▲体力と技を回復させたい時はここに泊まろう。宿賃は結構安いぞ

最初の舞台に登場する敵キャラさん達

ドクロオニ

▶最も弱いザコ中のザコキャラ

おにがわら

▶防御力が少し高いが弱~い

じごくがわら

▶コイツも防御力が少し高い

あかオニ

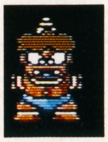

▶ナリは立派なオニだけど弱い

あおオニ

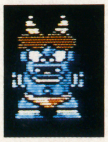

▶あかオニより少し強いだけ

きオニ

▶毒を吐いて攻撃してくるぞ

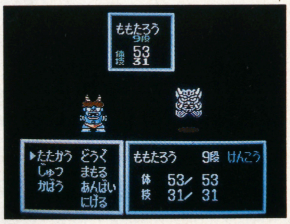

▲敵はパーティで攻撃してくる事が多い。この序盤戦ではまだまだ弱いから安心だけどね

鬼退治をしながら次の目的地へ!

村で装備を整えたら、村の周りでザコキャラと闘い、レベル(段)がアップに励もう。ある程度上がったら、次の目的地オートバトル仙人の家に向かって出発。敵と闘いながら進むのだ。

オートバトル仙人からコマンドを貰え

旅立ちの村より北に向かって進むと、オートバトル仙人の家がある。ここでオートバトル仙人と会うと、オートバトルコマンドを授けてもらえるのだ。しかもタダで。先述したように、オートバトルコマンドは戦闘時に使用すると自動戦闘となる。ありがたく頂だいしよう。

また、仙人は全て、桃太郎達が訪ねてきた時には体力と技を回復してくれるぞ。

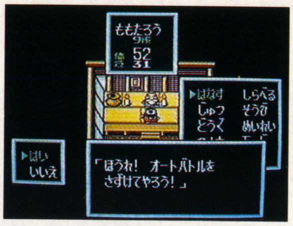

▲オートバトル仙人からオートバトルコマンドを貰い！ 修業もなしでくれるなんて感謝感謝！

記念仙人？

敵キャラを一定数まで倒すと"記念仙人"が現れ、道具や仙術などを授けてくれるのだ。最初は50匹のオニを倒すと現れるぞ。

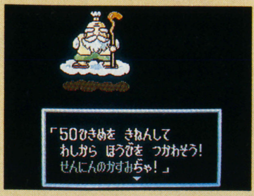

▲50匹倒した時点で登場する記念仙人からは"せんにんのかすみ"が貰えるぞ

カチカチの村をオニの手から救え

カチカチの村はウサギとタヌキが仲よく平和に暮らしてたのに、オニに襲われてもう大変。300年も続いている大事なお祭りの"だいもんじやき"ができなくなっちゃってるのだ。

さあ桃太郎の出番！ カチカチ山を登って行って、この村を襲うオニ達のボス"ぎんのおに"を倒すのだ。山を登っていく途中でもザコオニが登場してくるから、村の宿屋で体力を完全に回復してから臨むようにネ！

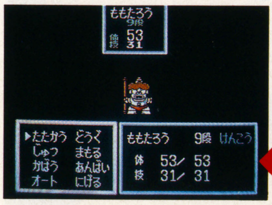

▲▶この"ぎんのオニ"は手強い。なるべく段を高くしておいてから闘いに臨みたいところ。コイツも倒せばイベントだ！

▼カチカチ山の長〜い階段を昇ってボスの所へ。階段の途中ではザコオニも出現するぞ

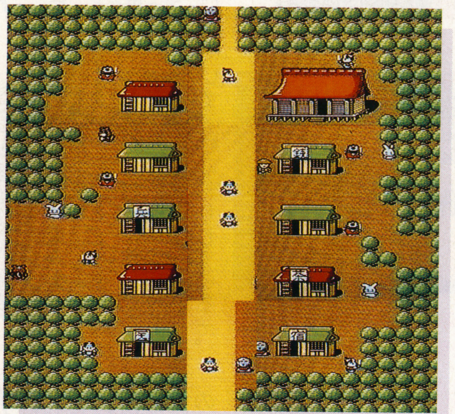

▼更に、神社でセーブしていけば尚安心。そなえあれば憂いなしだ

▼ボスは結構手強いから、村の宿屋で体力を完全回復させてから闘おう

イベントだ〜！

▼最初のイベントは"だいもんじやき"のお祭りだ。花火も上がってキレイだね

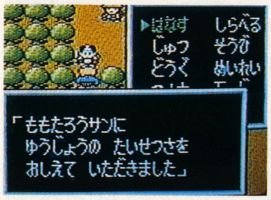

▲イベントの後村に行くと、オニ達がちゃんと改心してるのだ。ウ〜ン、愛と友情！ さあ、次なる目的地に向かってGO！

道具・武器・防具を一挙公開だ！

武器一覧

武器名	効果	買値	売値
しない	攻撃力が10アップ	30両	22両
ぼくとう	攻撃力が14アップ	100両	75両
わきざし	攻撃力が19アップ	150両	112両
かたな	攻撃力が26アップ	300両	225両
このはぎりのけん	攻撃力が34アップ	500両	375両
こえだぎりのけん	攻撃力が43アップ	700両	525両
たけわりのけん	攻撃力が51アップ	900両	675両
いしきりのけん	攻撃力が58アップ	1500両	1125両
まさかり	金太郎だけが装備できて、攻撃力が63アップ	980両	735両

防具一覧

防具名	効果	買値	売値
いたのどう	守備力が７アップ	30両	22両
たけのどう	守備力が13アップ	100両	75両
いちまいどう	守備力が21アップ	200両	150両
にまいどう	守備力が28アップ	500両	375両
はらがけ	金太郎だけが装備できて、守備力が35アップ	480両	360両
わらじ	仲間たち全員が装備できて、すばやさが７アップ	40両	30両
ウサギのたび	仲間たち全員が装備できて、すばやさが19アップ	150両	112両

▲まさかり、はらがけ、わらじ、ウサギのたび以外は桃太郎だけ装備できるぞ

道具一覧

道具名	効果	買値	売値
おまんじゅう	使うと体力のポイントが15回復	8両	6両
おにぎり	使うと体力のポイントが30回復	15両	10両
きびだんご	使うと体力のポイントが50回復	30両	22両
どくけし	敵キャラから受けた毒を消すことができる	8両	6両
まひけし	敵キャラから受けたマヒを消すことができる	10両	7両
くものいと	洞窟や塔で使うと、入口まで瞬時に抜け出せる	15両	10両
はごろも	使うと最後にセーブした神社まで戻れる	30両	22両
かくれみの	使うと姿が消えて、弱い敵キャラに襲われない	300両	225両
すずめのなみだ	使うと体力が５、技が５だけ回復	30両以上	1両
つきのあゆみ	使うと後ろ向きに歩くことができる	30両以上	7両
たけのすいとう	使うと体力が20回復。何回か使用可	30両以上	6両
サンゴのおふだ	敵キャラの仙術を封じ込めることができる	30両以上	52両
かいしんのタマ	使うと敵キャラに会心の一撃を与える	30両以上	7500両
やきいも	使うと体力が50、技が５だけ回復する	60両	45両
せんにんのかすみ	使うと技のポイントが20回復する		112両

▲たけのすいとう以外は１回しか使用できないのだ

3匹のお供を救うため、次なる舞台へと出発

仙人から授かる術

カチカチの村を後にしたらきんたん仙人の家へ。ここで仙人から"きんたんの術"を授かるには、仙人と戦って修業し、勝たなければならない。以下、ろっかく仙人までの修業と術を左に示してみたぞ。

Ⓐきんたん仙人

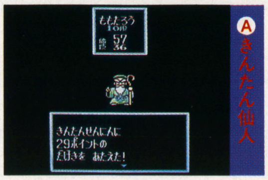

▲仙人と戦って勝てば、"きんたんの術"を授けてもらえる。この術は体力を一気に40回も回復させてくれるのだ

Ⓑいなずま仙人

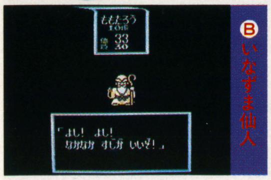

いなずま仙人の修業も、仙人と闘って勝つことだ。授かる術は、敵1グループにダメージを与える"いなずまの術"

Ⓒひえん仙人

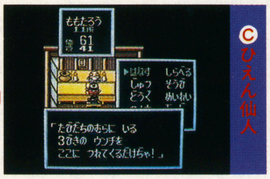

▲この仙人の修業はちょっと違う。旅立ちの村にいたあの3匹のウンチを連れてくることなのだ。ナンじゃそりゃ〜、

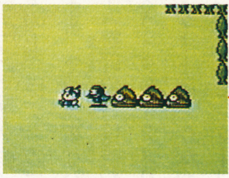

▲言われた通り3匹のウンチを連れていけば、村やおやどにひとつ飛びの"ひえんの術"を授かるぞ

Ⓓろっかく仙人

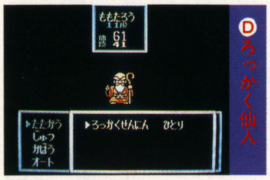

▲ここの仙人も闘って勝てば"ろっかくの術"を授けてくれる。この術は、会心の一撃を敵に与える仙術だぞ

フィールドマップ

●ちゃがま村

この村もまたオニに荒らされていた。茶摘みの時期を村人達に知らせるぶんぶくさまが、"きんのオニ"に連れ去られてしまっているのだ。村人達は茶摘みの時期がわからず困ってる。さあ、出番だ！

きんのオニ登場

▲ボスはかなり手強い。レベルは8段以上くらいでないとちょっとツライかもね

▼村にある巨大な茶がまの中に"きんのオニ"とぶんぶくさまがまがいるぞ。いざ、突入！

●すずめのお宿

このおやどにある"つづら屋"には、他では入手できないようなアイテムが置かれていたりするのだ。立ち寄ろう。

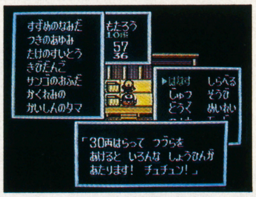

▲つづら屋の商品はルーレット式で選ばれる。ギャンブル的な商法にはドキドキもんだ

●ならび洞窟

ズラリ並んだ洞窟で通り抜けられるのは1つだけ。他はそれぞれ宝箱があり、アイテムが入ってるのだ。更に、ここには仲間のキジがいるぞ。

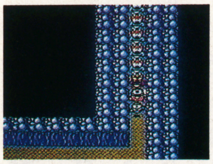

▲通り抜けられる通路には、オニがこんなにいっぱい！　1匹ずつ倒しながら進んでいくのだ

▼1匹目の仲間、キジを救出！　キジはこの瞬間から仲間に加わるぞ

キジ救出!!

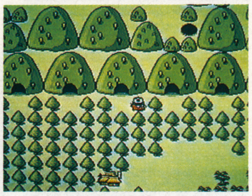

▲ズラリ並んだ洞窟の中から通り抜けられる通路と、キジが入ってる宝箱を見つけ出せ

●ウンチの女神の家

"ギャグ命"の平原の先にあいてる穴に入り、ちゃがま村でもらった"てつのウンチ"を使うとウンチの女神が現れるぞ。

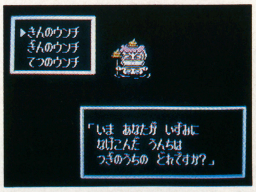

▲ウンチの女神の問いかけに見事（?）答えると"ほうひの術"を授かるぞ。これはじゃまな通行人をどかす術だ

●はなさかの村

ここもオニに支配され、村には黒い桜が咲き乱れている。どうもはなさかじいさんの様子がおかしくなっているらしい。この村では第2の仲間であるイヌを救け出すことになるぞ

▼はなさかじいさんの家の中では、じいさんとイヌが互いに偽せ者と言い合っている。どっちの言葉を信じる?

▲このあと、ボスの"くろオニ"が登場。コイツを倒せばイヌを仲間にできるのだが、なかなか手強いのだ

そしてアミダの洞窟へ……！以下次号へと続く…

STGの雄ダライアスがリファインされてMDに登場だ!!

アーケード版をはじめ、定番となった感のあるダライアスが、今度はMDに登場した。もちろん、新作のIIの方ね。ウムを言わさぬ迫力のグラフィックに驚いてくれたまえ!

ダライアスII

TAITO	12月20日発売	¥8,900	メガドライブ

アーケードの迫力を100%再現した!

ダライアスといえば知ってる人なら誰でも知っている、ド級の人気STGである。なにしろグラフィックが超美しい。自機のパワーアップがハンパじゃない。その上、巨デカのボスをぶちかます。その見事なハナレ技にゲーム野郎の唇は思わず緊張感を失う。ダライアスIIは今まではアーケード版しかなかった。だからゲームセンターはヨダレの海でエンガチョであった。しかし、夢のダライアスIIがついにMDで再現される。もちろん、迫力はアーケード版そのまんまだからね。

STORY

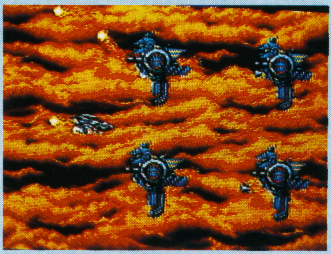

かつてのダライアス星は滅び、プロコ達は惑星オルガで新世界を築いた。数千年後彼らの子孫は怪電波をキャッチ、それがかつてのダライアス星のSOSと知り、シルバホークが再び飛びたつ。

アーケード用ダライアスIIをMD版にリファインした

ルートを選択して進む

ダライアスのもう一つの特長はルートを選んで進むこと。全28ゾーンで構成されている。

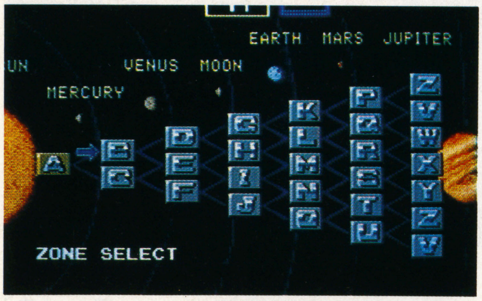

自機をひたすらパワーアップする

プレイヤーの強力なパワーアップがダライアスの魅力の"育てる感覚"なのだね。

▼それぞれの武器はすべて併用可。どれだけ強い機体に育てられるか、がダライアスの魅力の一つだ

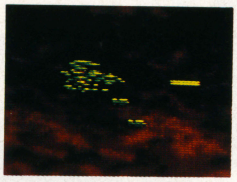

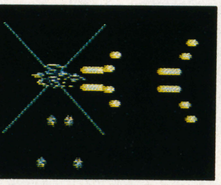

▲これがノーマル時の武器。アイテムを取ることで、4種類の装備をパワーアップすることができる

2P同時プレイも可能

アーケード版同様、2Pプレイも可能。やっぱ、1人でやるより2人がよいね。

▼2P同時プレイはグラフィックもさらにド派手になる。やっぱ難易度も高めでやるのがスジってもんかな

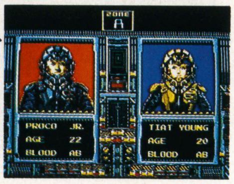

▲アーケード版同様、2Pプレイも可能。移植されたけど1Pのみってパターンが多いのに、エライ!

コース途中に核トーチカを設定

MD版で新たに追加された核トーチカ。爆発させると画面上の敵を一掃する。

▼爆発を起こさせるにはトーチカが開いている時にヒットポイントを撃つ必要がある。タイミングも重要

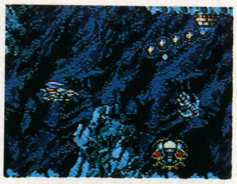

▲MD版ならではのトーチカ。コースの一定の場所に配置され、爆発させると画面の敵を一掃してくれる

ラインスクロールによる背景が魅力

ラインスクロールを使った奥行きのある背景が、めちゃ美しくてリアルだぞ。

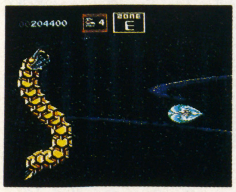

▲ボスには高速で波をうつラインスクロールを多様。迫力があり、かつ見やすい

▼洞窟、宇宙等、場面設定も色々。背景も敵のうちなのだ

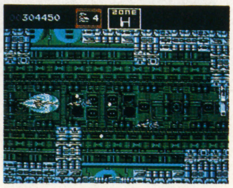

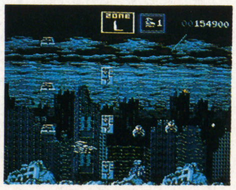

▲バックのグラフィックはめちゃめちゃ美しい。3次元の表現もすんごいの

オプション設定で難易度選択可

オプション設定により、4段階の難易度や連射機能などが選択できる。便利。

▲おなじみのオプション設定。連射はもちろん、ゲーム難易度を選べるのがよいね

過激なパワーアップが多彩な攻撃バリエーションを生む

アイテムを取ってパワーアップ

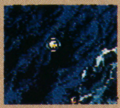
▶虹。ミサイル・レーザー・ボム共にパワーアップする。大小2種類あり

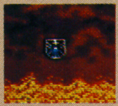
▶青アイテム。アームを装備する。ランクは最高2段階ランクアップする

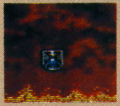
▶赤アイテム。ミサイルが1段階パワーアップする。最高8段階まで

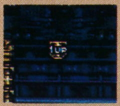
▶プレイヤーエクステンド。プレイヤーの持機が1機増える

▶黄アイテム。取るとレーザーを装備。パワーアップする。最高6段階まで

▶緑アイテム。取るとボムが1段階パワーアップする。最高5段階まで

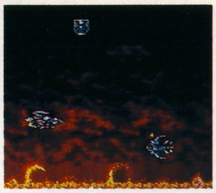
▲出現アイテムは全部で7種類。出現パターンはほぼ一定だ

▼これがアイテムを放出する敵機、一団を撃破するとアイテムが出現する

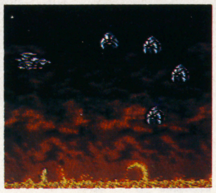

MISSILE
対空攻撃用兵器

前方に発射する対空攻撃用兵器。最高8段階パワーアップ。幅が広くなると使いやすくなる。

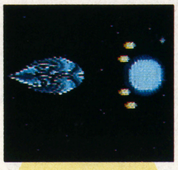
中波動弾
波動の威力がアップ ザコキャラ等は貫通する威力だ

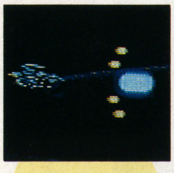
小波動弾
メインの弾が波動となる。連射能力もかわらない

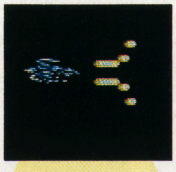
2連射+ノーマル
ノーマル弾が上下に2発づつになり、攻撃の幅が広くなる

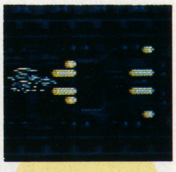
2連射+ノーマル
2連射弾に放射型に広がるノーマル弾が追加される

強力2連射
2連射弾がパワーアップ、幅はかわらない

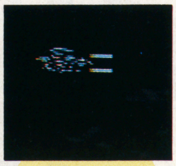
2連射
初期弾が2連射になる。幅はあるが威力はかわらない

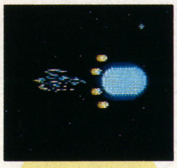
大波動弾
波動弾がさらにパワーアップ、ほとんどの敵を一発で撃破

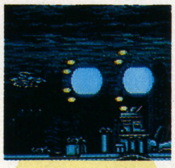
MAX
ミサイルの最強の状態。この弾が連射できるのだ！

ARM
バリア

自機のまわりにフィールドを作りダメージを吸収してくれる。3段階あり。何発か吸収すると小さくなり消滅するが、再びカプセルを取ると、同一ランクで後退する。バリアなくてはかなりツライぞ。

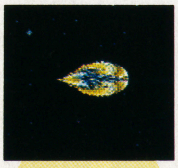
ゴールド
障害物に自機が突っこんでも、はね返してくれる

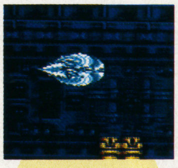
シルバー
緑色にくらべて耐久力が約2倍にアップする

グリーン
初期のバリア。青アイテムを4個とるとランクアップする

BOMB
対地上物攻撃用兵器

斜め下に向けて放射線を描いて飛ぶ。対地上物用兵器。最高5段階までパワーアップ。

最終段階
ボムは他武器と独立したボタンを使用、2段階までは敵を狙う必要があるぞ
4段階のボムに上方ツインボムを追加、ツインボムは上に向かって飛ぶ

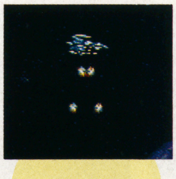
四段階
ボムがボール状になり、障害物をのりこえて敵に当たるまでは飛んでいく

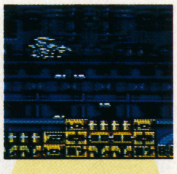
三段階
敵または障害物に当たるまで水平に飛んでいく。発射角はややあさくなるが…

二段階
前方・後方ツインボムが連射になる。この状態では地面におちると爆発する

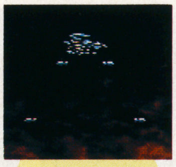
一段階
前方ツインボムに加えて、後方にもツインボムを発射できるようになる

LASER
四散型貫通弾

特定の障害物を貫通するレーザー。6段階あり。ミサイルとの併用になる。強力な武器。

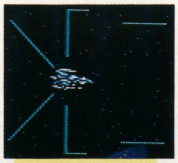
最終段階
レーザー最終段階。5段階の上下レーザーも水平に曲がり、前方を強化する

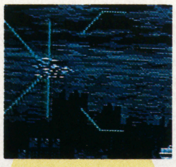
五段階
4段階の前方ナナメ上下レーザーが水平に曲がり、攻撃としての働きが強くなる

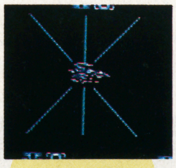
四段階
3段階に上下レーザーを加え、バリア的な働きにもなる。威力も大

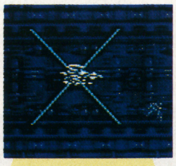
三段階
前方ナナメ上下レーザーに加え後方ナナメ上下にもレーザーを追加

二段階
前方ナナメ上下にレーザーが発射される。地上物に対して強くなる

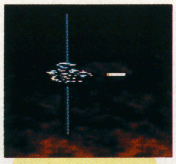
一段階
上下にレーザーが装備される。レーザーはミサイルと連動する

28ゾーンの構成について

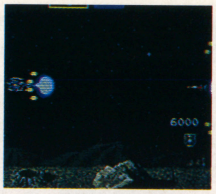

▲ゾーンによって出現するカプセルの種類・数は異なる

▼後半のステージで自機がやられると虹の出現率が高くなる配慮が

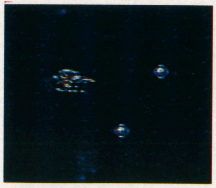

出現カプセルの数はルートで異なる

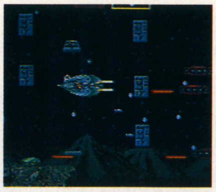

▲自機が撃破された場合はパワーアップの状態はすべてクリアされる

▼バリアは通常弾は吸収するが、レーザーには貫通される場合も

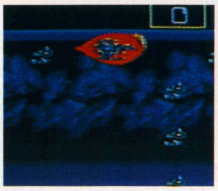

コンティニューは

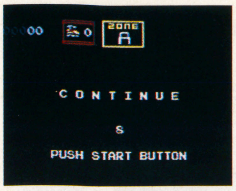

▲コンティニューはそのゾーンの始めから再ゲームとなる。回数制限ナシ

全7シーン・28ゾーンで巨大なボス達が待ちうける!!

SUN

ゾーンA

スタートのゾーン。下からたまにマグマを噴きあげるが、それ以外は障害物はなし。ボスも弱点が常に露出していて、弱い。

ゾーンA

▲ゾーンAは障害物はナシ。下からのマグマと隕石が敵機以外の敵

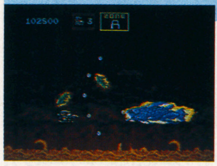

▲中ボス・マグマの中から浮んでくる。口から放射状の通常弾をとばす

ハイパースティング

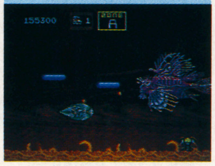

▲口からレーザーと弾を出す。一匹目を倒すともう一匹出現する

自機が撃破された場合は…

ボスを倒すとゾーンクリア。その後ゾーンセレクトとなり、常に2分岐となる。行きたいゾーンを考えて進む必要が。

▲ボスを倒すとゾーンセレクト面に。2P時は得点の高いプレイヤーが面を選択

MERCURY

ゾーンB・C

どちらのゾーンも洞窟状に壁にかこまれるが、特にCは下からつき上げてくる槍に注意。Bは後ろからくる敵機に追突されやすい。

ゾーンB

▲上下を壁にかこまれるステージでは逃げ場の確保が難しい。バリアもひっかかりやすいぞ

▲マーキュリーに登場する中ボス。強力なレーザーを飛ばし、体を回撃させて迫ってくる

ゾーンC

▲ヒットポイントの高いキャラは要注意。強力なレーザーを飛ばすヤツが多いのだ

▲岩の間から突き出してくる槍状の物体。突きさされたらバリアがあっても終わり、だ

アロイランタン

▲触手からは分裂弾・口からはレーザーを出す。弱点は口、レーザーをうった瞬間を狙うのだ

VENUS

ゾーンD・E・F

宇宙のステージとなるゾーンEがもっとも難度が低い。ゾーンDも敵の攻撃としては激しくないが、赤いバックで視覚的に惑わされやすいぞ。

ゾーンD

▲背景が赤く、敵の弾が見えにくい。後半は地下にもぐり、岩場での戦いになる

▲ビーナスで登場する中ボス。口から放射状に通常弾と小型の分身を同時にとばす

ゾーンE

▲宇宙のステージとなり障害物は一切ない。その分敵キャラの数は多いが、攻撃そのものは単調

ゾーンF

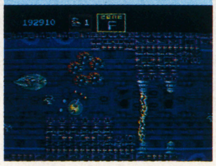

▲上下を壁にかこまれ、さらにブロック状の障害物がたちはだかる。このシーンでは最も難しい

ドリオサーム

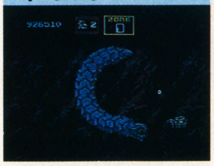

▲画面じゅうを飛びまわり、止まったかと思うと突進してくる。ホーミングミサイルと弾を出す

20（最後にあります！）

スクロール(マップ)について

▼ゾーンによっては縦スクロールが加わる場所がある。ちなみにこれはFゾーン。縦スクロールすることで背景が一転し、前半と中盤以降が別ゾーンのようになっているのがわかる

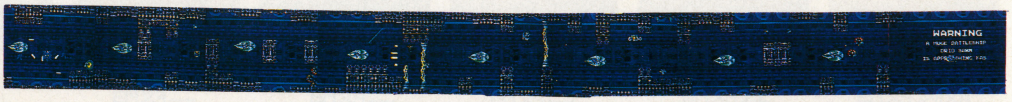

スクロールは基本的には横だが、ゾーンによっては上昇したり下降する場所もある。この上下降で背景はがらりと変わる。

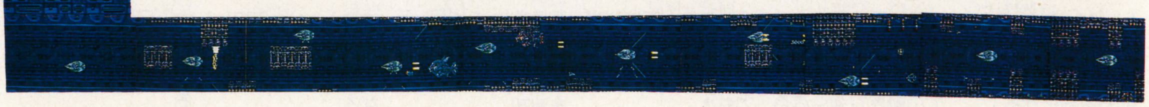

MOON
ゾーンG・H・I・J

ゾーンの分岐が多くなり、次のゾーンを考えて進む必要がでてくる。敵の攻撃もこのシーンから確段に強くなる。バリアが大切になるぞ。

スチールスピン
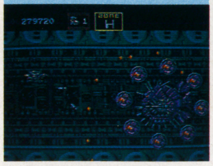
▲体中が武器。弾とレーザーを出し、ヒレからはミサイル。また体の回りの卵がバリアの役目に

ゾーンJ

▲宇宙のステージで障害物はないが敵の数が多い。壊すと扇状に広がる弾になる大型の敵機が難

ゾーンI
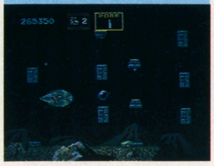
▲惑星の表面での戦い。撃ちおとせないミサイル、浮遊する多数のカタい放等バリアを失くしやすい

ゾーンH
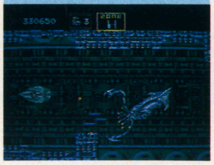
▲ムーンで登場する中ボス。口と足から多数の通常弾、口からレーザーを飛ばす

ゾーンG

▲ゾーンすべてが上下を岩に囲まれ、所々で撃破不能の触手が自機を狙ってくる

EARTH
ゾーンK・L・M・N・O

このシーンからボスが選ぶゾーンによって2種類に別かれる。どちらのボスもカタイが、特に触手でバリアを貫通するリーダインが手強い。

ヤマト(L・N)
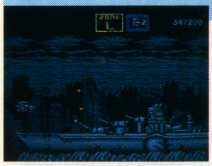
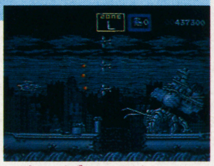
▲砲台を壊すと中から本体が現れる。通常弾が主な攻撃となるため、本体そのものは弱い

▲海に沈んだ戦艦にとりつき、その大砲や戦闘機で攻撃してくる。ボムでまず砲台をたたく

ゾーンO

▲中盤以降は水中での戦いになる。障害物は少なく比較的ラクなステージになる

ゾーンN

▲アースで登場する中ボス。口から通常弾、手足からはミサイル。頭を隠すと弱点がなくなる

ゾーンK
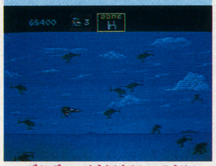
▲前後は空中戦、後半は地上での戦いとなり、障害物を貫通してくるミサイル群が手強い

MARS
ゾーンP・Q・R・S・T

ノーミスで来れば自機は最強に近くなっているはず。火力にモノを言わせないとツライ。ゾーンによる難度もほぼ一定になり手をぬけない。

リーダイン(K・M・O)

▲一定のダメージを与えるとカラが壊れ、それ以後は触手をのばして攻撃してくる

▲巨大な触手はプレイヤーを狙う。体からは針や弾を飛ばし、カラを被った状態では弱点がない

ゾーンS
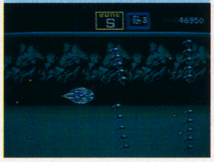
▲岩の洞窟をぬけて、海中へ。海中では下からのミサイルに注意すれば、あとはラクだ

ゾーンR
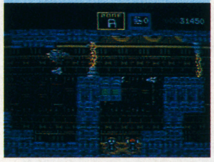
▲ブロック状の巨大な障害物により、通路状になった場所が多い。後半はさらに地下へ潜る

ゾーンQ

▲前半は氷の洞窟での戦いとなる。突出した壁が多く、さらに槍が突き上げる。後半は地表に出る

グランドオクトパス(P・R・T)

▲足を取ると頭から子ダコを出す。子ダコはさらに弾を出す。弱点が小さく持久戦になるぞ

▲前半は長い足から弾を飛ばしてくる。まず足を攻撃してすべて取ってしまおう

レッドクラブ(Q・S・U)
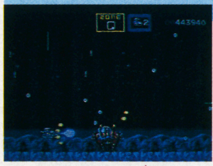
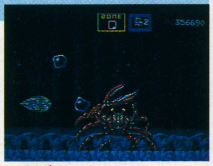
▲アシをすべて取られると、口から放物線を描く弾をはげしく吐きだす。バリアがないとツライ

▲巨大なハサミはプレイヤーをまねきよせる力を持っている。口からはア ワ弾を出す。

ゾーンU

▲通路がせまく、上下に動くゲートにひっかかりやすい。敵の数も多い

ゾーンT
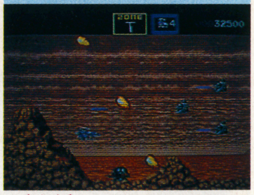
▲前中盤はマグマのステージで下からの炎の他、敵キャラの数がかなり多い

エンディングは7つ用意された

▲お見せできないのが残念だが、エンディングは7つある

最終ゾーンをクリアすると、エンディングが待つ。その数なんと7つ。せっかくだから全部みたいね。

▼7つのゾーン共障害物は少なく、主に敵キャラとの戦いなる。激しい攻撃をぬけると最後のボスが…
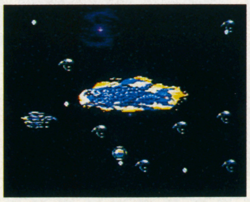

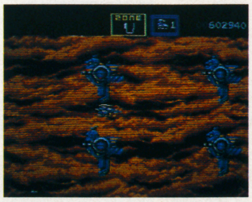
▲最終ステージは中ボスをはじめ、いままで登場した敵キャラのオンパレード。当然、難しい

JUPITER
ゾーンZ_1・V_1・W・X・Y・Z_2・V_2

最終シーン。ゾーンは7つになりボスは4種類用意される。中ボスのオンパレードをはじめ、ステージ構成はかなりキビしいぞ。

PCエンジンにらんまが登場！

水にぬれると女になって、お湯だと男に変わってしまう、早乙女乱馬の格闘アクションゲーム。ビジュアルシーンも、男と女の2パターンが楽しめるんだ。

メサイヤ(NCS)	発売中
¥6,800	CD−ROM

それは1通の手紙から始まった

▲「前略、乱馬をつれていく 早乙女玄馬」。ある日、天道道場の天道早雲の元に、1通の手紙が届いた

▲早雲は、親友の玄馬の息子乱馬を、かすみ、なびき、あかねのうちの1人と結婚させ、道場を継いでもらおうとした

▲しかし、街を騒がせながら天道道場にやってきたのは、目つきの悪いパンダと、らんまと名のる女の子だった

▲あかね「なによ、女の子じゃない」。早雲「お、女?」。いきなり婚約者が現れたと思ったあかねは安心したが…

▲実は、パンダは早乙女玄馬、女の子は玄馬の息子、乱馬だった。こうなったのは、中国での荒行が原因だという…

2タイプの乱馬のアクションゲーム

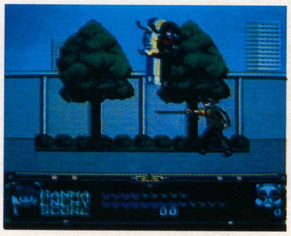

▲ゲームは、ストーリーをアニメで、決闘、修業、移動をアクションゲームで構成されている

男的乱馬

▲乱馬は、水にぬれると女、お湯で男になるという変態(?)体質。男と女では、アクションやアニメが微妙に変わるぞ

▼男の時は強い攻撃力を持つが、ジャンプ力はあまりない。2段ジャンプを多用しないと、谷に落ちたりするぞ

女的らんま

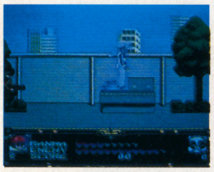

▲女の時は、名前をらんまとしている。川や水道の水、池ですぐ女になってしまうので、男でクリアしたい時には注意

▼乱馬の時より、攻撃力は低いがジャンプ力はある。パンダマークのアイテムで、男→女、女→男のチェンジも可能だ

▲水にぬれると変わってしまう体質は、伝説の修業場が原因だった

▲呪泉郷へと向う。ここでは女になる体質になっていない。虎や猪を倒しながら進め！

▼2段ジャンプを多用しなければ、谷に落ちてしまう難所が続く。猿にも注意

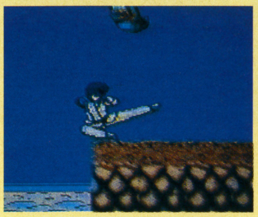

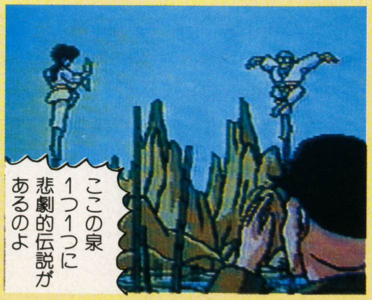

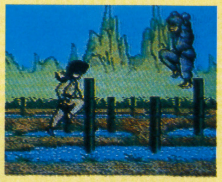

▲ガイドの注意にも耳をかさず、呪いの泉の集まった呪泉郷で、父、玄馬と対決

▼竹の棒に乗ったり、地面に下りたりしながら、玄馬を倒し、泉の中に落としたが…

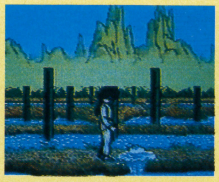

©高橋留美子／小学館・キティフジテレビ
©1990 NCS

▼強制横スクロールで進み、あかねの操作は必要ないぞ

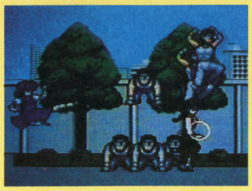

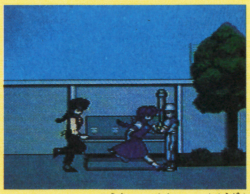

▲あかねに交際を求める集団を、あかねと共に蹴散らせ！

PART.2 二年E組 九能帯刀

▲乱馬はあかねと同じ高校に通う事になったが…

▼なぜか、雷が落ちてくる場所で闘う。かなり強いぞ

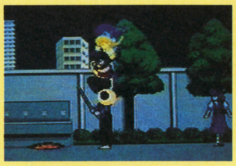

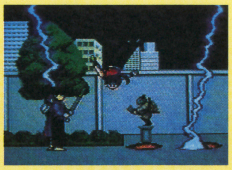

▲乱馬の存在に腹をたてた九能との対決

▼こちらの攻撃に合わせ、よける行動もとってくるぞ

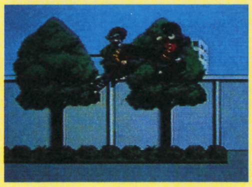

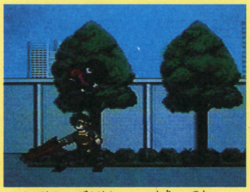

▲対決の前半は、傘を使った攻撃をしてくる

PART.3 乱馬を追って来た男

▲方行音痴で、乱馬に恨みを持つ響良牙との対決

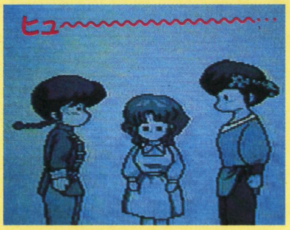

▼倒す直前に、男か女かでこの後の乱馬の姿が変わる

▲後半からは、良牙の攻撃がかわる

▼ここでは、男の乱馬になれない。そして、倒すと死の接吻を受ける事に…

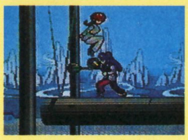

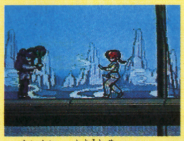

▲大会の勝者、シャンプーとの対決。格闘場でもある丸太から落ちてもダメだよ

▼壺を次々と出してくる2人組。壺の上に乗って攻撃した方がいい

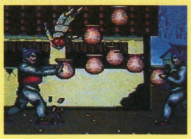

▲中国で修業中、女傑族の格闘大会の商品を食べたらんまが、大会の出場者と闘う

PART.4 女傑族の掟

▲らんまを殺そうとするシャンプー登場。その原因は…

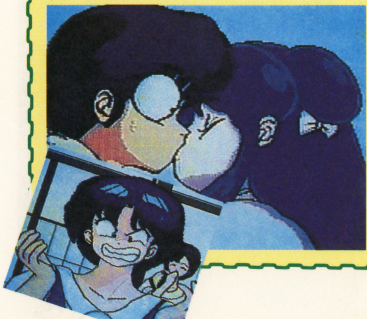

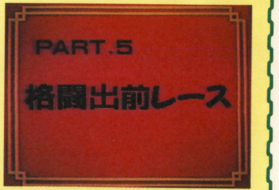

▲九能の家が出前先という、妨害有りの格闘レース

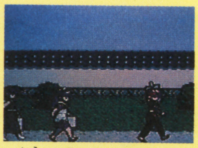

▲家に着いたのはらんま、あかね、シャンプーの3人だけ

▼出前物を食べさせなければいけない。障害を乗り越えろ

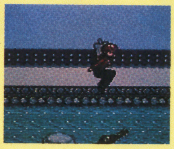

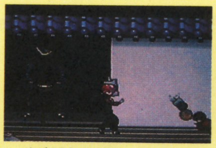

▲自爆装置付きのお茶運びからくり人形が、熱いお茶をかけてくる

▼九能の妹も登場。九能も含め、男か女かで態度が違うぞ

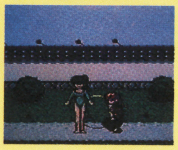

▲学校にいる乱馬に、道場やぶりの知らせが入った

▲学校から天道道場へ進む移動アクション。川や妨害が多いぞ

▼同じ顔や恰好をしているのに、大きさが違う敵が2種類登場

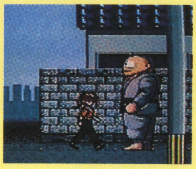

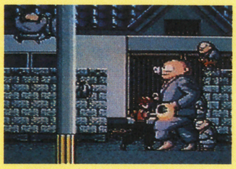

▲ピンクの猫は攻撃出来ないが、触れる度にダメージを受ける

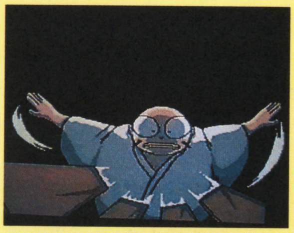

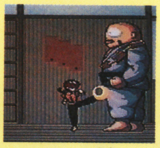

▲あかねを助けるため、道場やぶりと対決

▼看板攻撃をよけながら、乱馬で攻撃した方が有利だ

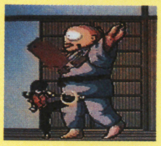

▲乱馬の修業に、良牙とシャンプーのおばばが現れた

▲おばばの特訓を受ける良牙と、1週間後に対決。特訓が始まった

▼猪や鷹、蜂等と闘いながら進む移動アクション

▲この後に良牙と闘う事になるので、女にならない方がいいかもよ

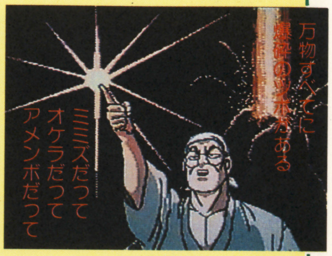

▲爆砕の修業を受けた良牙との対決。地面を爆砕する

▼単純な良牙に危ない技を仕込みやがって〜!

正義の力をひとつにして暴れ回れ！

じゅうべえくえすと

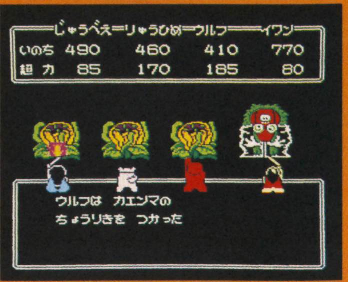

じゅうべえの誕生以来、全国各地で起こる怪事件。ナゾにつつまれた出世の秘密を解き明かそうと彼は旅に出た。そして世の中を乱す魔界衆との対決。様々な戦いを仲間や助っ人とともに消化し、秘密を解き明かせるか？

ナムコ	'91年1月4日発売
¥7,800	FCカートリッジ

全10章にわたるは大なRPG登場！

物語のあらすじは……

戦国時代のある夜、目に傷を負った1人の赤ン坊が谷で発見され、「柳生じゅうべえ」と名付けられた。その夜以来、魔界衆という一味によって謎の怪事件が各地で続出。かつてないまか不思議な戦国ワールドが形成されていった。

15年後、1人前の剣士になった「じゅうべえ」は、出世の秘密を探るために旅に出る。

舞台は大和は柳生の里から始まり、日本を南下して異国の大陸へ。そして再び帰国した後、北国から江戸を経て敵の本拠地と波瀾万丈の冒険が繰り広げられ、さらには宇宙および次元を越えた2つのサブワールドまで及んでいくのだ。

「じゅうべえ」の行く先々には14名(匹)の仲間や助ッ人達も参加。バリエーションのあるコマンドとRPGらしい謎解きスリルも加わって、各章ごとに1つずつ事件を解決していきながら先に進むことになっている。

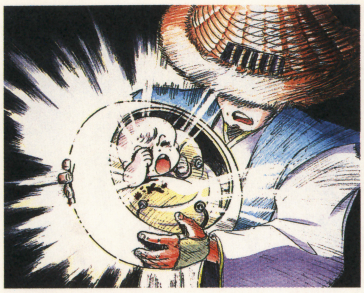

カプセルから右目をケガした赤ン坊誕生

ある夜、轟音とともに不思議なカプセルが

心強いのは14名の仲間と助ッ人達なのだ

「じゅうべえ」は15で旅に出ることとなる

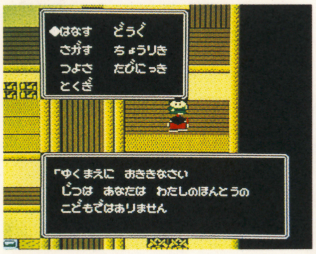

母との別れ。初めて実の子でないことを知ってセンチメンタルに…

目に傷を負った赤ン坊が泣いてるシーン。いよいよ物語が始まる

RPG特有の説明文。これは冒頭の「じゅうべえ」誕生のくだりだ

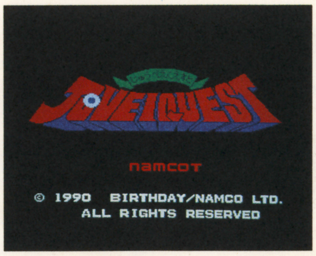

タイトル画面。「JUVE I」と横文字がちょっとばかりナウイねえ

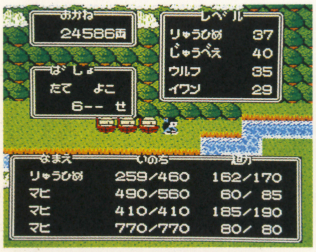

各キャラクターの状態表示やポジション確認をできる画面もあるよ

これまたRPGならではのステータス画面。これは「じゅうべえ」のだ

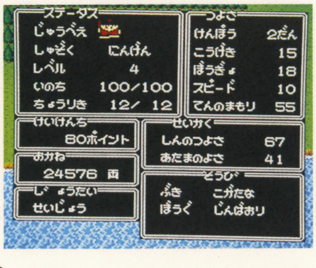

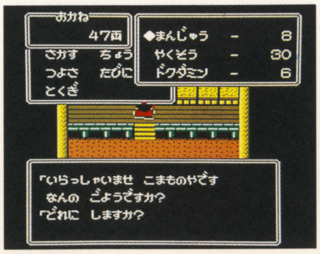

小間物屋。ここでは回復系の便利な道具が。必ず買っておかねば…

武器と防具を売っている「武具屋」。これがないと戦えないのはトーゼン

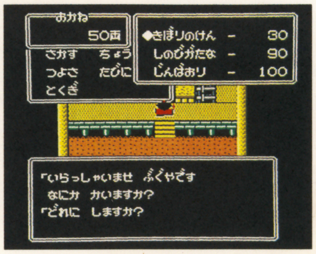

©1989、1990NAMCO LTD.

第1・2章

第1章では、尾張の町の奉行所の地下牢で怪盗じろきち（助っ人）に会い、"デビルクローン"と戦って尾張入道を助ける。第2章では魔界衆に襲われた龍宮を救うのがテーマ。"ラフ坊主"を倒して龍姫が最初の仲間になるのだ。

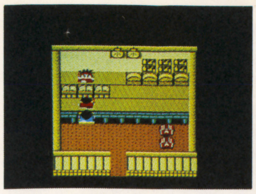

▲安芸の町で、助っ人の3番弟子「カゴちゃん」に出会う。彼は、お金を払って助っ人になってもらうことになる

▼魔界族は恐ろしい。「さばのすけ」（助っ人）は半魚人にされてしまった。その出会いがこれなのだ。うう…

▲尾張の町の城主が、極悪奉行（魔物）であるたとを知る。尾張入道の一番弟子がつかまったのでとうとう戦いに

▼ゲームのポイントの1つとなる「ものしりおいなりさん」。宇宙塚という古代の神々が作ったという場所を聞く

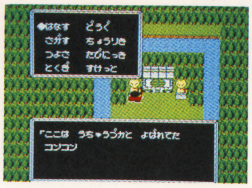

第3・4章

第3章は舞台を異人の町に移す。りゅう球の町（火炎山）での火炎大王との戦いはダイナミックなものとなる。

そして第4章は"ムササビ太夫"を倒して牢屋で捕われている男たちを助ける。宇宙人の助っ人も現れてUFOにも乗れる。

▲6番目の助っ人登場。その名もタコリアン。彼は宇宙と地球空間を移動するのに必要な存在。頼もしい助っ人だ

▼黄泉の洞窟。人型に掘られた不思議なフロアだ。ここは全体的に宇宙っぽい雰囲気が漂っていて楽しい

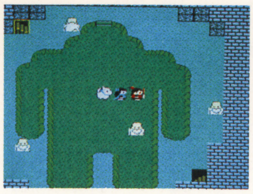

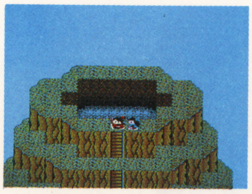

▲火炎大王の潜む火山城の頂上にいるじゅうべえ達。ここは外からは絶対に入れない所。大王との戦いが迫る

▼ある町から火山へ通じている千年洞窟の中。いかにも火山地帯らしく、じゅうべえの行く手を炎がふさいでる

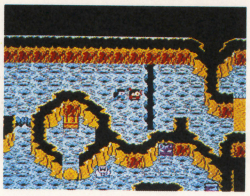

第5・6章

今度は大陸が舞台。白ウサギ大明神のゲンピーが助っ人に。異国なので「言葉の壁」が一つのポイントだ。

モンゴレンの町に訪れ、ツタン大王の待つ飢餓城に行くまでが第6章のテーマ。日照坊との付き合い方に注意が必要なのだ。

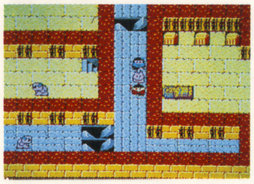

▲やっとのことで見つけ出した砂漠城。まさに砂漠色だね。この中のどこかにツタン大王がいるんだけどわかる?

▼砂漠のピラミッド。「砂漠情報を伝える。「さばくに さいきんあらわれたツタンだいおうという、かいぶつ…」

▲この国のラオチューという人物は、麻薬のアハンを広めているとか。そこでキョンピーが助っ人として登場する

▼大陸に渡って、いよいよ異国の地へ。ここはコンコンの町で、日本語が使えない。だが道具があれば何とかなる…

第7・8章

そして7章で最果ての洞窟に。まりもの里や氷結城などで事件が起こる。8章になると、北国函館の渡しからリンゴ村へ。いたこ村や呪い城などヤマ場は手応え十分の場。

▼北の氷結城には神々のほこらエイリアンドールについては「9個のコスモトロンがひつようじゃ」と情報を流す

▲町じゅうがゾンビだらけのイタコ村に到着。ここで相手に話しかけると、突如ゾンビに変身。またもや戦いが…

▼ここも氷結城の中。氷の橋を渡ろうとした途端、崩れてしまった。なんとなく仕草がかわいくて面白いね

サブ・ワールドでも旅は続く

〈オニガランド〉

全世界縦断だけではなく、宇宙や異次元世界へ行くのもこのゲームの面白さ。オニの王国「オニガランド」では、悪のモモタロゾンビの退治がテーマ。犬のシロ（ウルフ）が主役で活躍する。

〈オーロラ王国〉

そしていよいよしんがり。オーロラ王国のサーモスタ塔のクーラーを直す旅という設定でペンタが登場。3番目の仲間のガンちゃん（イワシ）も、ウルフと同じようにじゅうべえの仲間になる。その時のシーンはちょー感動的なのだ。

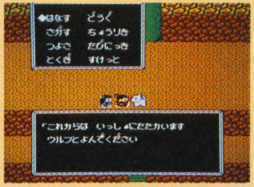

▲「これからは一緒に戦います。ウルフとよんでください」。オニガランドで目的を達成して、シロはそう叫ぶ

▼オニの王国「オニガランド」で単独で冒険をする犬のシロ。後にウルフになり、じゅうべえと出会うことになる

▲ペンギンのペンタ。シロクマ村のクマコちゃんと結婚のため、そこへ向かおうとしている。景観はまさにオーロラ

これが3人の仲間達

竜姫……特技「おいろけ」を使って、相手から情報を聞き出せるのが強み

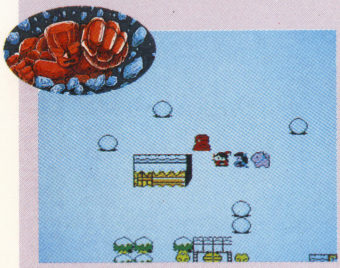

イワン……「だっしゅつ」と「ちからもち」が得意。パワーファイター

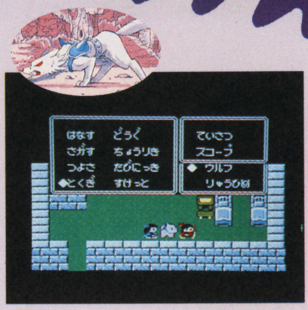

ウルフ……「ていさつ」で壁の穴の奥の秘密などを探る特技をもつ

仲間と助っ人が旅のポイント

各章を乗りきるカギ

もう気づいていると思うけど、じゅうべえが旅をする時、仲間と助っ人という存在が重要なカギを握っているんだ。

仲間は、一緒に旅をしてくれる人。助っ人は、各章で強敵が現れたとき、その人の力をかりて勝つ、というキーポイントになる人。どちらも10章という長丁場を乗りきるためには欠かせない。仲間にしても助っ人にしても、必ずどこかでじゅうべえとの出会いを待っている。彼らの力を大切にして数々の謎に立ち向かえ！

3人の頼もしい仲間

仲間は全部で3人。じゅうべえとパーティを組むことができる。あの「貝獣物語」の時みたいに、戦闘シーンに自分のキャラがいるのだ。3人のうちウルフとイワシについては、サブワールドで主人公として活躍。ここで「くえすと」を。完了して、じゅうべえに出会う。つまり、彼らのキャラについては、じゅうべえ並みの幅をもっているということさ。もちろん彼らが主役のときも仲間に仲間がいるというのもおもしろいじゃないか。

第1章の助っ人。町や城をスパイしたりワナをはずしたりする

アクティブな小道具

そして、「じゅうべえくえすと」の最大の〝売り〟は、11人の助っ人達。一緒に戦うワケじゃないのだが、その人達の力は戦いに勝つためにはどうしても必要。

ま、つまりはゲームというドラマの小道具といったところだ。だからといってあなどってはいけないよ。乗り物になったり、動物と会話をして情報を提供したりと、いろいろ使いみちは豊富なのだから。アクティブに使って、ゲームをうんと楽しもうじゃないか。

◀このにぎやかな助っ人達が各章を支えてくれるのだ

第4章で出会う6番目の助っ人。動物と会話のできるカワイイ子

第3章で出会う5番目の助っ人。火が燃える場所で威力を発揮

第4章で出会う。アイテムを他のアイスムに作り替えてしまう

これまた第2章で登場。行った所はどこでも連れてってくれる

第2章の助っ人。半魚人にされてしまうが水の中なら百人力！

第8章で出会う11番目の助っ人。オカルト少女の活躍が見モノい。

第6章で出会う10番目の助っ人。砂漠で歩く方向を教えてくれる

キョンピーの1人息子。とにかく頭が良い。文字解読能力あり

第5章で出会う8番目の助っ人。独自の存在価値で大活躍する

第4章で出会う7番目の助っ人。UFOに乗せてくれる宇宙人

大人気のカードゲームがGBで歩き始めた!!

■知る人ぞ知るカードゲームの大ヒット作"モンスターメーカー"が、ゲームボーイに登場だ! 多彩なシナリオ、飽きのこないストーリー、カードゲーム版を生かしたゲーム構成。この冬はコイツで過ごせ!

モンスターメーカー

ソフエル	2月22日発売
¥3,500	ゲームボーイカートリッジ

CG(カードゲーム)の面白さをそのままパック

このゲームは、従来のRPGの面白さ+カードゲームの面白さが味わえる、ニュータイプのRPG。22本のショートシナリオで構成された飽きのこないストーリーや、未知のカードをめくっていくスリル、快感。RPGファン、カードゲーム版のファン、どちらも楽しめる一本だ。

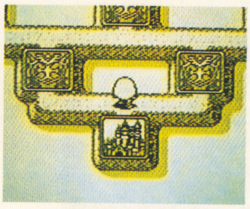

▲フィールドマップはこんな感じ。カード1枚がひとつのダンジョンにあたるぞ。ゲームはとにかくカードづくし!

ストーリー

城、森、山、モンスターの巣喰う塔、すべてが1枚1枚のカードに、その時間と空間を封じ込められた世界"ワンダーランド"。人やモンスターはカードとして存在している。どうしてこの様な世界が生まれたのだろう…。今、この世界に秘められた謎を解き明かすべく、一人の若き勇者が旅に出ようとしている。そしてそれは凄絶なる戦いの幕開けでもあった——。

4人のキャラから主人公をセレクト

主人公は4人の内から1人を選んで決定する。この4人の他にもアルシャルクやラクーナ、ヴイシュナスなど、九月姫デザインのキャラクターがそのままでゲームに総出演。ファンにとっては涙のでる思い(?)。

▲プレイヤーのセレクト画面。4人の中から好きな主人公を選んでプレイしよう。それぞれの特徴は、左に示した通り。要チェックだ

ローラン	ミリエーヌ	タムローン	ディアーネ
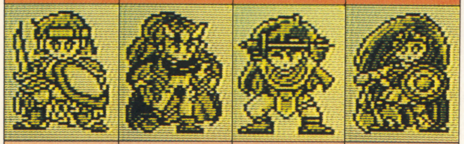			
▲若き勇者。ステータスは平均的	▲女剣士。動きは早いが体力に不安あり	▲放浪の剣士。剣の腕はピカイチだ	▲さる王国のお姫様。強運の持ち主。

酒場に行って仲間を金で雇うのだ

ゲームは最大4人のパーティで展開される。主人公以外の仲間は、城下町にある酒場で、2人まで金で雇えるのだ。酒場は宿屋のなかにあるぞ。通常はこの3人のパーティで進む。

じゃ、最大の4人にするにはどうするのか。これには特別な要素が必要。やり方については左で示した通り。

その他にも仲間に作れるぞ

▲シーフを雇っておけば、ダンジョン内の罠をはずしたり、一緒に戦ったりしてくれるぞ

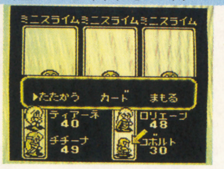

▲モンスターとの戦闘中チャームというアイテムを使用すれば戦闘時だけ仲間に加わるようになる

▲あるダンジョンでは、仲間に志願してくるキャラも登場。そのダンジョン内だけ仲間になるぞ

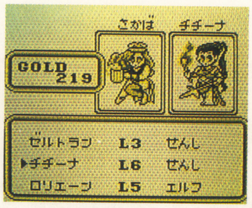

▲まとまったお金ができたら宿屋にある酒場に行って、仲間を雇おう。2人まで雇うことができるぞ

アイテムや魔法もカードで使う

戦闘シーンでの一番の特徴は、"たたかう"コマンドのなかに、"カード"というコマンドあること。魔法やアイテムはこれを選んで使うのだ。カードの特徴を早く覚えちゃおう。

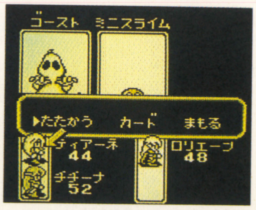

▲戦闘シーンはこんな具合だ。コマンドは少なくまとめてあって使いやすい。オートで自動戦闘にできるぞ

城内にいる王様と会見してみゆと…

このゲームには経験値がない。他のRPGのように経験値を貯めてレベルアップするのではなく、ダンジョンを一つクリアするごとに、王様など別の人からレベルを一つ上げて貰うのだ。

▼ステータス画面を見てもわかるように、このゲームには"経験値"がないのだ。RPGだというのに、レベルアップはどうするの!?

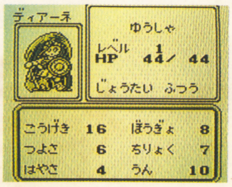

▲ひとつのダンジョン、つまり1枚のカードをクリアする度に、城の王様などがレベルアップさせてくれる。面クリアレベルアップだね

© 翔企画/ソフエル

ゲーム最初のダンジョンをド～ンと公開

レベルアップの仕方も特殊なのだ

ゲーム最初の舞台はキャメロット城。プレイヤーはここにある店で武器や防具や道具、仲間などを買い、旅立ちにそなえなければならない。

そこで、まず最初に城の中へと進もう。ここで主人公と王様からダンジョン調査を依頼され、その仕度金としてお金を貰えるのだ。お金を握ったら早速各種店に行き、必要なものを揃えよう。オススメはやっぱり仲間だ。

▲ちなみに依頼を受けないとこんなことを言われちゃう。これで頭にきた人は素直に依頼を受け直そうね

▼城の門をくぐるとこの画面になる。王様の依頼はちょっと高飛車だが、この後ちゃんと金をくれるぞ

キャメロット城のマップ

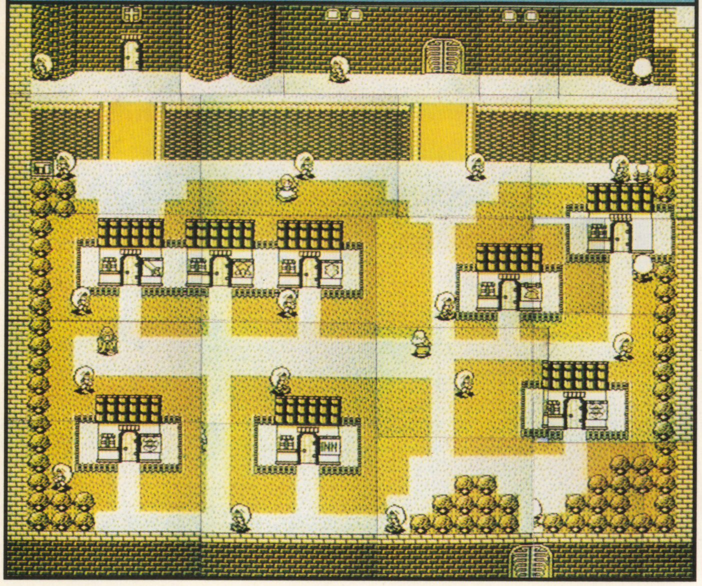

城下町にある店で旅の準備をしよう

武器屋

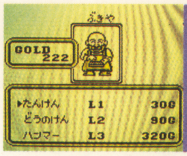

▶剣やハンマーなどの武器の専門店。売り買いができる

道具屋

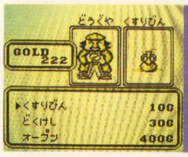

▶各種アイテムが揃えてあり、売り買いができる

防具屋

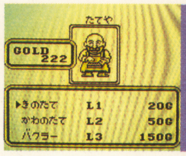

▶各種シールド、盾の専門店。売り買いができる

宿屋

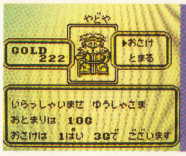

▶泊まれば体力の回復。お酒を選ぶと酒場にいける

鎧屋

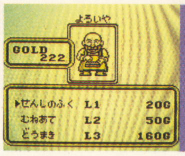

▶アーマーやメイルなど鎧の専門店。売り買いができる

魔法屋

▶魔法が使えるキャラのMPを魔法カードに換える

兜屋

▶ヘルメット、兜の専門店。売り買いができる

寺院

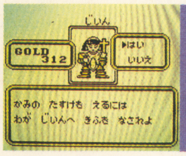

▶毒、麻痺、死などの状態のキャラを無料で治療する

地下道への入り口からダンジョンへ

旅の仕度が整ったら、町の人達から情報を聞こう。すると、城の外にもダンジョンへの入口がある事がわかるぞ。

ひと通り情報を聞いたらダンジョンの中へ。まずは城下町の中にある入口から入ってみよう。ここは途中で行き止まりになるが、アイテムを入手できるのだ。

▼▶ダンジョンへの入口は城の左の方にあるぞ。さあ突入だ

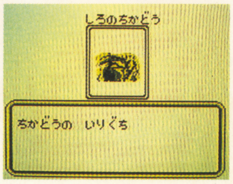

カードをめくれ

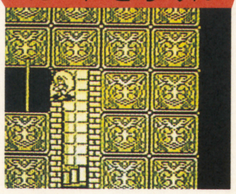

▲ダンジョン内はカードがギッシリ。1枚ずつめくって進んでいくのだ

▼カードをめくると宝箱が出現する事もあるが、罠が仕掛けられてたりするのだ

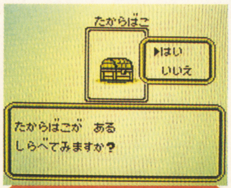

宝箱を取る？

モンスターを倒せ

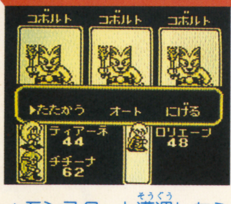

▲モンスターと遭遇したら戦闘シーンになる。コマンドを駆使して戦うべし！

別の入り口から再びダンジョンへ

今度は城の外にある入り口からダンジョンへと突入。目的は2階にいるこのダンジョンのボス〝大ネズミ〟。こいつを倒せばめでたくダンジョンクリアとなり、王様からレベルを一つ上げて貰える。さあガンバれ！

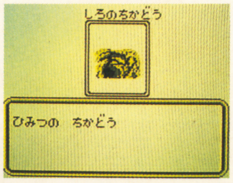

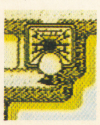

▲▶もうひとつの入口は城の外。フィールドマップ上にあるのだ

▼同じようにカードをめくって進むのだ。すると2階へと続く階段が出現する。ここでの目的はそこにあるぞ

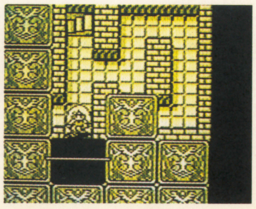

大ネズミ登場！

▲コイツが〝目的〟の大ネズミ。倒せばOKだが、結構手強いから慎重に戦おう

レベルアップ

▲大ネズミ倒した後、つまりダンジョンをクリアした後王様に会うとレベルアップして貰えるのだ。ナイス！王様ナイス！

GB新製品情報

遂に登場!!メガドライブ専用スロー・連射付コントローラー

▲「メガブラスター」(色は黒、白)
※パッケージには企画会社のACEとなっているので注意!! ¥2,480(税別)

遂に出た!! 期待のメーカーが注目商品

巷間では日本人宇宙飛行士の誕生に湧いているが、ゲーム界の方も負けちゃいない。メガドライブファンが待ちに待った、スロー・連射付の専用コトローラーが遂に登場したのだ。ゲーム界100年の計を見て、どこよりも早く発売するのが、株式会社タケルの「メガブラスター」。タケルといったって、別にミシンとは関係ない。現在売り出し中の、期待の新ゲームメーカーなのだ。そこで今回は、その期待のメーカーに注目の商品についてググッと接近!

ゲーマーに嬉しい! だから〝一押し〟

この「メガブラスター」。使ってみると、いくつかの特徴があるのがわかる。

まず、何といっても持ちやすいこと。そして汗をかいてもすべりにくいこと。とにかく使い勝手が悪くては何もならないので、タケルはそこにこだわった。どうすれば使いやすくなるか、人間工学によって科学的に検討しているのだとか。

シューティングやアクションものでは連射が必要になってくるけど、そのための十字ボタンも〝一押し〟なんだ。3段階に分かれていて、ノーマル・中間、それにマックス(最大)がある。中間にレバーをセットすると秒間は8発。マックスでその倍の16発までOKだ。

「早射ち、早押しは苦手だ」というキミでも、これならクリアできないハズがない。

実際、ファミコン市場を見ても、2人に1人は連射付のコントローラーを持っているといわれている。メガドライブ派だけがそれに取り残されていたわけで、まさにこれは「朗報」といえるもの。

さらにはスロー機能もある。ボタンをONにすると、ポーズの連続でスローモーションにできるんだ。「早い動きでむずかしいよ～」なんて心配ももう大丈夫。だからメガドライブのファンであるキミには、胸をそっくり返るほど張っておススメしたい一品だね。販売元がメーカーだけに、ゲーマーの気持ちになって開発しているところがいい。

それに値段だって安いんだ。う～ん。はっきりいってこれは、かなりいいぞ!

次はソフトも開発!? 気合い入るタケル

ところで、このメーカーのタケルだが、周辺機器開発としては、なかなか定評のある会社。パソコンのサプライを数多く手がけ今回ゲーム界にやって来た。

「ゲーマーサイド、というのがウチのモットー。『メガブラスター』も持ちやすさ(流線型)を重視しました。目標は6万台(ハードは30～40万台)。もちろんスーパーファミコンのコントローラーも今後は出していきたい」とは同社の佐藤常務のコメント。そのほかにはゲームソフトも数種発売を予定しているとか。91年度に向けて、実に楽しみなメーカーが台頭してきた。

商品に対するお問い合せやタケルについて知りたい方は、下記までご一報下さい。同時に、商品への感想も募集しています。ハガキか又はFAXでお知らせ下さい。

株式会社タケル
〒110 東京都台東区台東3-8-12
第8江波戸ビル301
☎03-839-1013 Ⓕ03-839-1014

TAKERU

CONTENTS

SUPER FAMICOM スーパーファミコン
●話題の新作&攻略
パイロットウイングス……135
アクトレイザー……138
グラディウスⅢ……142

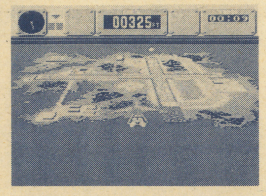

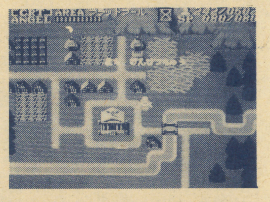

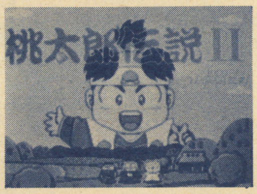

PC-ENGINE PC-エンジン
●新作ソフト情報
桃太郎伝説Ⅱ……6
らんま½……14
チャンピオンレスラー……80
バスティール……79
イースⅢ……152
ZIPANG……78

MEGA DRIVE メガドライブ
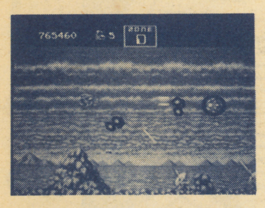
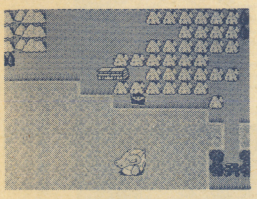
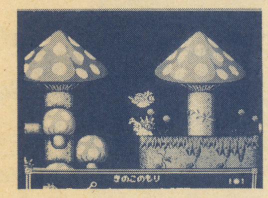

ダライアスⅡ……10
まじかるハットのぶっとびターボ!大冒険……82
モンスターレア……83
クラックダウン……84

FAMILY COMPUTER ファミコン
じゅうべえくえすと……17
西遊記ワールドⅡ 天上界の魔神……71
地獄・極楽丸……72
パジャマヒーロー……73

GAME BOY ゲームボーイ
モンスターメーカー……20
スパルタンX……74
カプコンクイズハテナ?の大冒険……75
バトルユニットZEOTH……76
バブルゴースト……77

LYNX リンクス
SHANGHAI……85

アミューズメントクラブVol.1
サンリオピューロランド……148

REGULARS
新作ゲーム評論……24
大技バグ……28
GB情報局……87
コラム……92
ゲーセンキッド……103
●ワラビー
GBカントリー……119
新作メガトン情報……152
ファミスタ'91……56
選手能力データ大公開
新春映画情報……39

表紙セル画/スタジオわしじゃ・うるし原智志

次号3月号は
1月30㊌発売

新作ゲーム評論

新発売作品セレクト・ガイド

押寄せるソフトの大軍にビビる少年諸君、悩むだろ。そんな時には、コレ、呼べば答える山のコダマ、GB5人衆の独断場評論だい!

バッカスK

アクトレイザー
エニックス／SFCカートリッジ

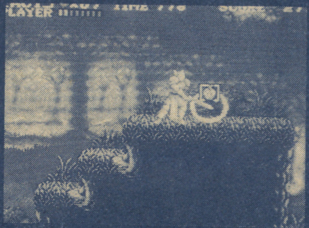

本格的なアクションゲームと文明の発達による文化の形成を独自のクリエイティブモードで表現し、両者を融合させた新感覚のゲーム。プレイヤーは、悪魔に力を奪われた神となり、魔物たちを倒しながら自己の力を取り戻し、最終的には世界を復活させる。

アクション+クリエイションという新感覚のゲーム。このクリエイションというのはポピュラス的な、環境を変えてゲームを展開させるシミュレーション。それとアクションとは一見結びつかないようだけど、この「アクトレイザー」では見事に納められている。斬新さを求める人にはオススメだ。

●お買得指数 ★★★★

ポピュラス
イマジニア／SFCカートリッジ

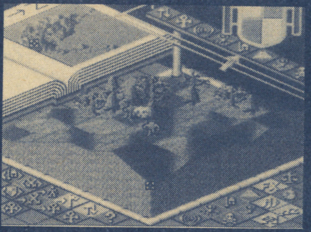

パソコンゲームで世界的にヒットしたSLGがついにSFCに登場。舞台は神と悪魔の君臨する創世紀時代。プレーヤーは全能なる神になることから始まる。神の使命は天空から地上世界を眺め、様々な軌跡を起こして悪魔と戦いながら民族の統一を目指すのだ。

環境を変化させてゲーム展開を間接的にどうこうするゲームが増えてるけど、「ポピュラス」はそのパイオニア。好き嫌いが明確にわかれるゲームだけど、パソコン版の大ヒットから考えて、このSFC版も当然売れるだろう。私はもちろん買う。SFC版のオリジナルステージをやりたいもの。

●お買得指数 ★★★★

パイロットウイングス
任天堂／SFCカートリッジ

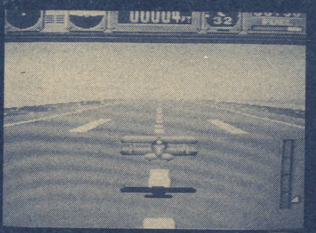

拡大、縮小、回転とSFCの機能をフルに活用したフライトシミュレーションゲーム。小型飛行機、スカイダイビング、ロケットベルト、ハングライダーの4種目の合格点を取って、ライセンス取得を目指す。晴れて卒業すると、ヘリコプターを使った任務が…。

SFCのために作られたソフトって感じ。回転、拡大縮少がこれでもかってくらい表現されてるのだ。しかもハイクオリティでね。最初のうちは操作に戸惑うかもしれないが、慣れてしまえばこっちのもん。全体的にノホホンとした雰囲気でゲームは展開するけど、ま、たまにはいいんじゃない。

●お買得指数 ★★★

グラディウスIII
コナミ／SFCカートリッジ

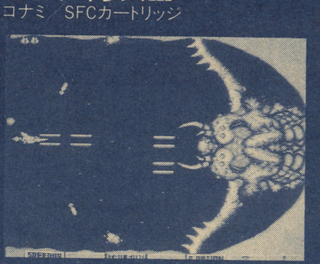

横スクロールシューティングの名作。アーケード版の完全移植をベースにパワーアップ。あらかじめパワーアップが選択できる「タイプセレクト」と、パワーアップを個別に選ぶ「エディットモード」の2タイプを選択できる。全10ステージ構成。

難易度設定や操作ボタン設定ができる親切さがヨイ。アーケード版のままの難易度じゃ、私ア、初めからヤル気失くすもん。ただちょっと納得いかないのは、SFCとしての自己主張とでも言おうか、これがSFC版グラディウスだ! ってのが感じられない。完全移植もいいんだけどさ…。

●お買得指数 ★★★

新作先取り情報!

ファミコン

12月発売のソフト

- 26日 NEWゴーストバスターズ2《HAL研究所》5900円／カートリッジ
- アドベンチャーズ オブ ロロII《HAL研究所》5900円／カートリッジ
- 29日 爆笑!愛の劇場《ココナッツジャパン》7300円／カートリッジ

1月発売のソフト

- 4日 じゅうべえくすと《ナムコ》7800円／B・Uカートリッジ
- ペーパーボーイ《アルトロン》5500円／カートリッジ
- 5日 ワイワイワールド2 SOS!! パセリ城《コナミ》6500円／カートリッジ
- 25日 ゴルフ グランドスラム《ヘクト》9700円／カートリッジ
- ジャッキーチェン《ハドソンE765800円／カートリッジ
- 下旬 ダークロード《データーイースト》6800円／B・Uカートリッジ
- 麻雀倶楽部 永田町《ヘクト》9700円／B・Uカートリッジ
- 夢ペンギン物語《コナミ》5800円(予)／カートリッジ

PCエンジン

12月発売のソフト

- 22日 桃太郎伝説II《ハドソン》7200円／Huカード
- 26日 CD-ROMゲームマガジン ウルトラボックス3号《ビクター音楽産業》4800円／CD-ROM

1月発売のソフト

- 4日 オーバーライド《データーイースト》6500円／Huカード

キャンキャン

クリエイションモードで神の力を強くして、アクションモードの魔物を倒していくという、まったく新しいゲーム感覚で楽しませてくれる。シミュレーションはメンドーで嫌だというキミにも簡単に操作できるので安心。何パターンものクリア方法があるので、この冬はこれ一本でOKね。

●お買得指数 ★★★★

虎丸

アクション＋RPG、まさに一粒で2度オイシイ的なゲームだ。アクション派には、もの足りない内容かもしれないが、全エリアをクリアすれば、超難易度の高いボーナス、アクションが待っているのでご安心を。クリエイションモードの神の軌跡をもっと派手に威厳を持たせてほしかった。

●お買得指数 ★★★

三手三

これは、何か妙な感触を受けるゲームだ。始め、話を聞いただけの時は、町を造り、人を増やすと軌跡が起せる神のゲームにく、アクションの要素が加わったという、何か、とんでもない事をやったんではないかと思わされた。しかし、やってみると、ゲーム展開も軽く、なかなか遊べるゲームでした。

●お買得指数 ★★★★

ボブ2号

エニックスはドラクエで勝負をせずに、このアクトレイザーをもってきた。アクション＋SLGの両要素を取り入れているが、どちらも少し消化不良気味。アクションモードは1ステージでいいから、クリエイションにもっと遊べる工夫がほしい。新しいタイプのゲームだけに次に大期待!!

●お買得指数 ★★★

キャンキャン

パソコンで大ヒットしただけあって良くできてるゲームです。自分が神様になれるという設定が新しくてマル。洪水を起こしたりして人間を大量に殺していく危ないノリながら、これがまた気持ち良かったりするのだ。アクトレイザーのクリエイションモードを細かくした感じかな。

●お買得指数 ★★★

虎丸

神と悪の2派に分かれ、プレイヤーの選んだ種族が勝つようにゲームを進めていく新しいタイプのシミュレーションゲーム。なんかアクトレイザーのクリエイションモードに似てるけどプレイしてみると全然別。どちらから全滅するまで戦うコマンドもあったりして危ないけど燃えるぞ。

●お買得指数 ★★★★★

三手三

こいつの面白さは半ぱじゃないよ。いままでこの形式のゲームはなかったし、リアルタイム感もいいし、他人を手足のように使うという、ちょっと危ない快感まである。三手三としては、スーパーファミコンのゲームではこれだイチオシしたいって感じ。新鮮さか違うからね。

●お買得指数 ★★★★

ボブ2号

アクトレイザー、ポピュラス、そして来年には、シムシティと同じ様なゲームが続々登場だ。シュミレーションの苦手の人は、その説明書を見ただけでは嫌になる人が多いらしいが、このゲームはプレイしながら憶えていけるのがいい。ALGの好きな人は絶対にお薦め。サウンドもいかしてる!!

●お買得指数 ★★★★

キャンキャン

これはまさにスーパーファミコン用に作られたソフトだと私は思う。拡大や回転といった機能を使いこなしながら面白いフィーチャーを加えて味つけ。任天堂さんはサスガやねー。というわけでこれはオススメ。もし買えた人はマイキャラの効果音を聴いてみてちょーだい。イイんだこれが。

●お買得指数 ★★★★★

虎丸

ホンワカムードなのになぜか熱くなれるソフト。スーパーファミコンの機能もさることながら、完成度の高いオリジナルゲームだ。もし家に大型テレビがある人はそいつでプレイすると、ちょっと気分が悪くなるかもしんないけど、それでもプレイしてしまう不思議なゲームだ。

●お買得指数 ★★★★★

三手三

これはなかなかムズイ！　でも動きがリアルで、どーしてそーなるのよーっ！　という失敗をしても、慣性の法則ですべて説明がついてしまう。ちょっとくやしいけど、当然の失敗だから仕方ない。よし、もう一度やろう！　ってなもんで、けっこー遊んでいて飽きないゲームですね。

●お買得指数 ★★★

ボブ2号

SFCを買って、友だちに自慢するのに最適なソフトが「F-ZERO」とこの「パイロットウイングス」。回転、拡大、縮小とSFCの機能をフル活用している。さすがに任天堂さんの開発力は違うわい、と感心しました。ところがゲームの内容がイマイチなんだな。要は俺の腕がないだけなのか？

●お買得指数 ★★★

キャンキャン

こないだFC版でパロディウスが出たと思ったら今度はコレ！　コナミ名作中の名作だけあって完成度はマジでいい。それにあの長いレーザーが切れないのが気持ちいい。グラフィックはもとより、サウンドや操作性など、全ての面で超一級な出来ばえなので、これは買ってもソンはないぞ。

●お買得指数 ★★★

虎丸

アーケードで大ヒットになった名作シリーズ第3弾がいきなりスーパーファミコンで発売される。全くチラつかないスプライトやグロいグラフィックなど、初めてプレイする人はびっくりするほど完成度の高いゲームだ。パワーアップが選べたり難度を変えられるなど、こいつはお買得の一本！

●お買得指数 ★★★

三手三

これはグラディウスを知っていて、このゲームにはまり込んだ人には、まるで最後のアイテムみたいな出来になっている。動きもスプライスも申し分ないし、不満のないグラディウスが、やっと家庭にやって来たって所かな。ゲーセンで、天井の蛍光灯が反射して、画面が見えなかった思い出が。

●お買得指数 ★★★

ボブ2号

最近のシューティングは、難易度設定が可能なので安心してプレーすることができる。やっぱ先に進めないと面白くないもんね。このゲームはアーケード版の完璧なる移植で家でゲーセンの感覚を味わうことができる。SFCの最初のシューティングってことで買う人も多いんだろうね。

●お買得指数 ★★★

18日 ジャッキーチェン《ハドソン》6500円/Huカード
25日 ガダッシュ《タイトー》6600円/Huカード
GULCLIGHT TDF2《パック・イン・ビデオ》7800円/CD-ROM
S・C・I《タイトー》7200円/Huカード
マスター・オブ・モンスターズ《マイクロキャビン》6500円/CD-ROM

メガドライブ

12月発売のソフト

22日 モンスターレア《セガ》6000円/カートリッジ
26日 ヘビーユニット《東宝》6400円/カートリッジ
下旬 ガイアレス《日本テレネット》8400円/カートリッジ

1月発売のソフト

3日 ゲイングランド《セガ》6000円/カートリッジ
25日 ヴォルフィード《タイトー》4900円/カートリッジ
31日 エアロブラスターズ《KANEKO》6000円/カートリッジ
下旬 ジノーグ《メサイヤ(NCS)》6500円/カートリッジ
火激《ホット・ビィ》7700円/カートリッジ
斬～夜叉円舞曲～《ウルフチーム》8500円/B・Uカートリッジ
ミッドナイトレジスタンス《データイースト》6800円/カートリッジ

ゲームボーイ

12月発売のソフト

22日 モンスターメーカー《ソフエル》3500円(込)/カートリッジ
飛龍の拳外伝《カルチァーブレーン》3500円(込)/カートリッジ
23日 アメリカ横断ウルトラクイズ《トミー》3980円(込)/B・Uカートリッジ
31日 ドルアーガの塔《エンジェル》3500円(予価)/カートリッジ

1月発売のソフト

8日 突撃！ポンコツタンク《HAL研究所》3300円(込)/カートリッジ
コントラ《コナミ》3500円(込)/カートリッジ
11日 タイトーチェイスHQ《タイトー》3600円(込)/カートリッジ
中旬 F1スピリット《コナミ》3500円(込)/カートリッジ
下旬 ライサンダー《ニチブツ》3600円(込)/カートリッジ
ファイナルリバース～最後の逆転～《東映動画》3400円(込)/カートリッジ

キャンキャン	バッカスK		

ファイナルファイト
カプコン／SFCカートリッジ

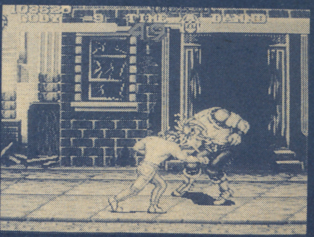

アーケード版からの移植アクションゲーム。主人公のハガーとコーディーが誘拐されたジェシカを助けだすために暴力集団マットギアと闘う、という設定。3人目の主人公がガイがいなくなり、2人プレイができなくなったものの迫力あるアクションは健在。

バッカスK　難易度の高いアクションゲーム。キャラがデカく、技も豊富で、画面全体がど迫力の渦。しかも技の中にはプロレス技も多々あるから、プロレスゲームファンにとっても面白いと思う。スタンダードで迫力のあるアクションゲームを満喫したい人は買い。別にいいやと言う人は見合わせよう。
●お買得指数　★★★

キャンキャン　4つもボタンが付いていて、アクションゲームの操作性はどうなんだろう？　とちょっと不安な部分もあったが、プレイして、そんな心配もフッ飛んだ。2人合わせて17種類のワザを使えるんだけど、30分もプレイすれば自由に使いこなせるはずだ。敵キャラの個性ある動きも見モノ。
●お買得指数　★★★★

ファミスタ'91
ナムコ／FCカートリッジ

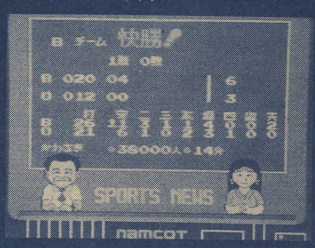

シリーズ6作目!!　野球ゲームのホームラン王「ファミスタ'91」今回の一番のウリは守備力のデータがインプットされたことで、よりリアルにプレイが楽しめこと。他の新しい要素としては、ホームランコンテスト、トレード、ノーエラー設定などがある。

バッカスK　シリーズが何作も続くと、余程手を変え品を変えしていかなけりゃ食傷気味になるのだが、このゲームはまったくもって偉大だ。データ面をぬかせば変わった点が少ないのに、何でこんな面白いんだろ。野球ゲームの神髄は、やっぱファミスタにあるね。これからもずっと出し続けて欲しいね。
●お買得指数　★★★★

キャンキャン　野球ゲームといえば、やっぱりこのファミスタでしょう。数ある野球ゲームも結局は、このファミスタの焼き直し的なゲームばかりだもんね。今回は守備データも入ってより白熱したゲームが楽しめるぞ。個人的にはトレードモードはいらないから、助っ人モードを残してほしかった。
●お買得指数　★★★★

バスティール
ヒューマン／CDロム

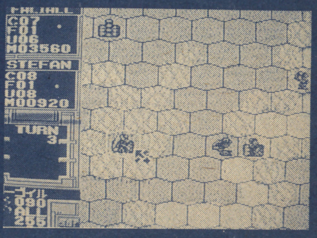

バスティール星系内で勃発した正規軍と革命軍の全面戦争を描くACTSLG。本格的なSLGにACGによるリアルな戦闘が盛り込まれ、さらに、随所に散りばめられたアニメーションがはなを添える。モードはシナリオとVSの2種類を楽しめる。

バッカスK　グラフィック、サウンドともにCDロムらしさが発揮されているが、ゲームの内容はちょっと不満。SLGもACGもどこか物足りない感じするのだ。データがいまひとつ細かくないからかな？　SLGをやり込んだ人にはどうもオススメしにくいが、初心者やSFウォーSLGが好きな人はどうぞ。
●お買得指数　★★★

キャンキャン　ヒューマンさんから久びさの新作。またスポーツモンかと思えば今度はシュミレーション。これがまた相変わらず完成度の高いゲームに仕上がっている。長い時間をついやしてもうクリアしたくなるスグレモノ。アニメーションも良く出来ていて、見てるこちらも思わず熱くなっちまうのだ。
●お買得指数　★★★★

ダライアスII
タイトー／MDカートリッジ

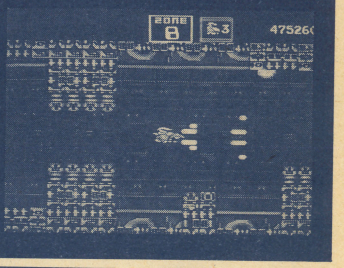

アーケード版で超人気の横スクロールシューティングゲームがメガドライブで登場。オプションには、残機・難易度、ボタン操作の設定の他に、マイキャラ選択もある。全28のエリアは選択自由で最終ゾーンを見事クリアすれば様々なエンディングが見られる。

バッカスK　MDでダライアスができるなんて嬉しすぎる。ダライアスであるところのダライアスらしさってのがチト弱いものの、STGとして見た限りでは感心するばかり。難易度がかなり高いから、STG野郎には是非プレイして欲しい一本だ。STGがあまり得意でない人には少しツライかな～？
●お買得指数　★★★

キャンキャン　ようやく発売のダライアスII。家庭用ということで一画面のシネスコサイズになったけど、これがなかなか良く出来ている。キャラのデザインや動きはアーケードクリソツだけど、MD独特のサウンドとグラフィックがチト迫力不足な感じ、でもコレクションに加えたいソフトではあるよね。
●お買得指数　★★★★

ゲームギア

12月発売のソフト
- 22日　ドラゴン・クリスタル～ツラニの迷宮～《セガ》3500円／カートリッジ
- 27日　上海II《サン電子》3800円／カートリッジ

1月発売のソフト
- 26日　ザ・プロ野球91 対戦《セガ》3500円／カートリッジ
- タロットの館《セガ》価格未定／カートリッジ
- 中旬　ジャンクション《マイクロネット》価格未定／カートリッジ
- ポップブレイカー《マイクロキャビン》3800円／カートリッジ

リンクス

12月発売のソフト
- 22日　ランページ《アタリジャパン・ムーミン》4300円／カード
- ライガー《アタリジャパン・ムーミン》4300円／カード

1月発売のソフト
- 12日　ロード・ブラスター《アタリジャパン・ムーミン》4300円／カード

スーパーファミコン

12月発売のソフト
- 21日　パイロットウィングス《任天堂》8000円(込)／カートリッジ
- グラディウスIII《コナミ》7800円(込)／カートリッジ
- ファイナルファイト《カプコン》8500円／カートリッジ
- 29日　SDザ・グレイトバトル 新たなる挑戦《バンプレスト》8200円／カートリッジ

2月発売のソフト
- 上旬　ジャンボ尾崎のホールインワン《HAL研究所》8900円(予価)／カートリッジ
- ガデュリン《セタ》8800円／B・Uカートリッジ

3月以降発売のソフト
- ドラッケン《ケムコ》8500円(込)／B・Uカートリッジ
- BIG RUN《ジャレコ》8700円／カートリッジ
- 遥かなるオーガスタ《T&Eソフト》9800円／B・Uカートリッジ

- ウィザードリィ外伝I《アスキー》4635円(込)／B・Uカートリッジ
- とつげき！ばれいしょんず《アトラス》3300円(予価)／カートリッジ

ボブ2号	三手三	虎丸
これもまたアーケード版からの移植もの。グラフィックもキャラの動きも文句なしの完成度なんだけど2人プレイが…。どうして2人プレイがなくなったんだろう。このゲームの醍醐味は2人でガンガン敵を蹴散らすことにあるのに。アーケード版にハマった人以外のキミにお薦めする。 ●お買得指数　★★★	アクション派にはたまらないゲームだろうね。豪快なワザがビシバシ相手に決まるサマは何とも心地良い。アクション、難易度共にアーケード版と遜色なし。2人プレイができないだけにボスを倒すのには苦労するかも。F-ZEROもそうだけど対戦プレイ、2プレイで遊びたい!! ●お買得指数　★★★	噂では、ガイではなく、ハガーが主人公らしい…。あくまでも噂だが、その真偽は、まだ確かめていない…。しかし、こーなるコーディの立場がないな。けっこー技を持っていて、動きも軽いキャラなんだけどね。でも、やっぱりガイも捨てがたいと思っている人も多いだろう。私もだ。 ●お買得指数　★★★
野球ファンにとって寂しいこのシーズンもこれさえあればOKさ。'91での一番の目玉は守備データが入力されたこと。これによってチームの選択が非常に難しくなったし、対戦プレイでは腕の良し悪しがはっきりでてくるようになる。これって「ファミスタ」ファンにはたまらなく嬉しいものなんだ。 ●お買得指数　★★★★	野球ゲームの真の面白さというモノを、三手三はまだ摑みきっていない。大昔、三手三がまだ子供だったころ、少年野球リーグにチームで入り、野球大会に出場したりもしていたんだけどね。それでも野球、特にプロ野球に関心が薄いのは、一体なぜだろうと考え、ファミスタをやる。…負けた。 ●お買得指数　★★★	年末恒例ナムコの「ファミスタ」シリーズの登場だ。ゲーム内容はほとんど変わないんだけど、どうしても新しいデータでプレイしたいのが人情。この辺が野球ゲームの強味だろう。新たに守備データがインプットされ、対戦プレイがより一層面白くなりそう。野球ゲームはやっぱ対戦が命だからね。 ●お買得指数　★★★★
久々に力道山の空手チョップをくらったって感じ（くらったことねえって）だ。SLGによるゲーム進行とACGによる戦闘シーン、どちらもなかなか上手くまとまってて思わずハマってしまう。随所に見られるアニメーションには思わず唸ってしまうし、ジャズっぽいサウンドもイカしてるう。 ●お買得指数　★★★★	シュミレーションゲームの中に、アクションゲームの要素を取り入れたモノは、もう今では当り前の時代になってしまった。時代というのはオーバーだけど、ユニットの性能プラス、プレイヤーの腕という関係じゃないと、納得出来ない面も出てくるからね。キミならどこらへんで納得するかな? ●お買得指数　★★★	ヒューマン初のシュミレーションということでかなり力が入ってる感じ。昔FCであったガチャポン戦士のバージョンアップ版だと思えば良いかな? もちろんアレより470倍くらいいいデキだけど（なんのこっちゃ）。 シュミレーションファンは絶対買いのソフトだと思うよ。 ●お買得指数　★★★★
メガドラ持ってる人は、このソフト買わない手はないわな、やっぱり。シューティングの名作中の名作てなもんだ。超難しめのゲームながら、自機やレベルの難易度が設定できるので、シューティングの苦手なキミでもOKだ。サンウド、グラフィック共に超一級品の出来で買って損なし。 ●お買得指数　★★★★	アーケードで、あの固い椅子から響くサウンドと、3画面、プラス、鏡での反射を使った奥行きがなくて、なんのダライアスIIかと思う人も多いだろう。実際、それらは家庭用にはないが、キレイな画面は失ってないぞ。後は、ボディソニックと100インチプロジェクターだけだよな。（オイオイ） ●お買得指数　★★★	シューティイグファンにはたまらなくウレシイソフトだね。難易度だ高いから欲しい人は腕と相談してよく考えてから買おう。 全体的には本当に良くできてるけど、グラディウスタイプのゲームだってことだけがチョット痛いよなー。一度死んじゃうとジ・エンドなのだ。 ●お買得指数　★★

エリア88
《カプコン》価格未定／カートリッジ

シムシティ
《任天堂》8000円（込）／B・Uカートリッジ

ウルトラマン
《バンダイ》価格未定／B・Uカートリッジ

ジェリービーン
《CBSソニー》価格未定／カートリッジ

怒濤の総評!

●バッカスK

私はSFCの「ポピュラス」と「アクトレーザー」を買うつもり。あとのは金が無いから買わない。冬のボーナスが入ったら、「ファミスタ'91」か「バスティール」でも買おうかな。いや待てよ。もっと実用的な物を買うべきじゃないか? 洗たく機買おっと。

●キャンキャン

MD、PC、FC共に超売れ線ソフトが出ているにもかかわらず、SFCのおかげで影が薄くなっている感じ、個人的にはこの評論には載ってないが「暴れん坊天狗」と「ボンバーマン」がおすすめ。私はムリしてSFCを買う必要はないと思うけど。

●虎　丸

SFCを買ったひとは、マリオ、F-ZERO、ポピュラスを押えてれば充分じゃないかな。でも各ソフト共にゲームの完成度は完璧に近いだけに悩むところだ。SFCを買えなかった僕は「ファミスタ'91」でTチームを優勝させることが大目標だ!!

●三手三

今月も、スーパーファミコンの勢いが目につく。基本的な能力は同じなのだから、もう少しメガドラも頑張ってほしい。いや、その前に、CDに頼らないPCエンジンの頑張りも見たいし、ゲームボーイ、ゲームギア、リンクスの頑張りも見たい。

●ボブ2号

やはり今月はSFCに尽きるでしょう。これから出るソフトがこのままのクオリティを保っていくとすれば、来年以降はSFCの時代になると断言できる。それほど各ソフトのデキが良いのだ。クリスマス、正月商戦がどんな結果がでるんだろう?

FC·PC·MD·GB裏技&テクニック

大技バグ

スーパーマリオワールド(SFC)技特集

ヨッシーを使ってハイジャ〜〜ンプ！

ヨッシーに乗ってジャンプした時、Ⓐボタンを押すと、マリオが更に高くジャンプできるのだ。このハイジャンプを利用すれば、通常手の届かないところだって、簡単に届くことができるぞ。

群馬県／谷島幸宏

編 大技!! これはかなり使える技だ。プレイをよりスムーズにするためにも身につけたい。

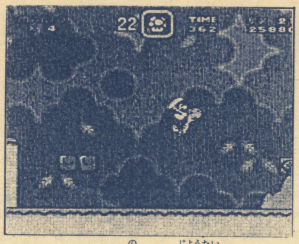

▲ヨッシーに乗った状態でジャンプ！ この時Ⓐボタンを押すと、マリオだけが再びジャンプする

▼見て見て、こ〜んなに高くジャンプできちゃうのだ。これはバッチグーな技だね

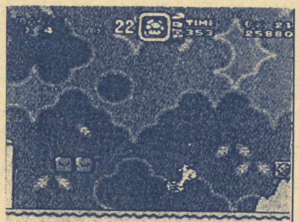

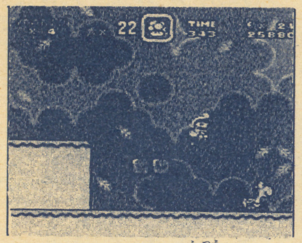

▲ちなみにマリオが普通にジャンプした場合、この高さまでしか飛べないのだ。比較してみて

同じ場所に何度も行ってガンガン増殖！

ヨースター島のコース2で、紫の土管の中に入ると羽根のはえた?ブロックのある所がある。そこに入って3番目ぐらいのブロックを叩くと1UPキノコが出現。取ったら外に出て、また入りキノコを取る。これを繰り返せばマリオが無限増殖だ。

大阪府／宝田邦男

編 大技!! 最高99まで増える！

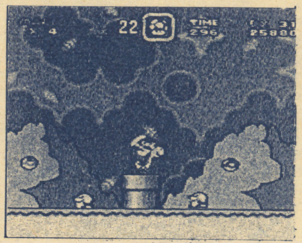

▲これね。この紫の土管から中に入ると、地下へ行けるよね。そこには飛んでる?ブロックがある

▼3番目の?ブロックを叩くと、1UPキノコが出現！ 上のハイジャンプ技を使えば楽に取れる

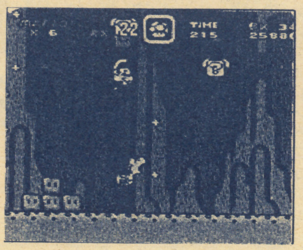

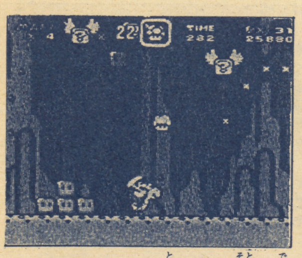

▲1UPキノコを取ったら外に出る。で、再び土管の中に入ると、また1UPキノコを取れるのだ

泳ぎ大得意マリオの岩くぐり！

ドーナツ平野にある水中コースで、マリオが、ある岩の下をくぐり抜けられる荒技が見つかった。マリオは画面から消えているのに、ちゃんと岩の下をくぐって出てくるのだ。ちょっとテクがいるけど、うまくこなせば敵にもやられないよ。

栃木県／小野崇

編 中技!! バッチグーだ。

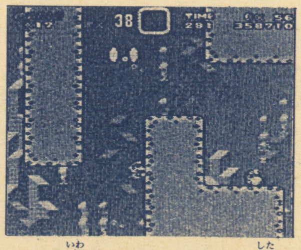

▲この岩のところにきたら、下にスーッと下がって、マリオが消える寸前で止め、右へ移動

▼すると、マリオがなんと岩の下をくぐって行っちゃうのだ。画面からは消えてるけどね

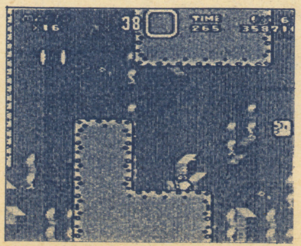

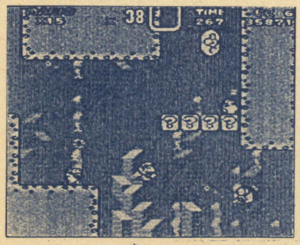

▲で、くぐり抜ければ、マリオが再び画面に現れる。ちょっと難しいけどやってみよう！

手に持ったものがアイテムに変身！

どこでもいいから、ゴールする時に甲羅やスイッチブロックを持ったまま入ってみよう。すると、持っていたハズの甲羅やスイッチブロックが、なんとキノコになっちゃうのだ！　これはお得でしょ!?

島根県／金田祐介

編 大技!!　お得です。ゴールする時には物持って。

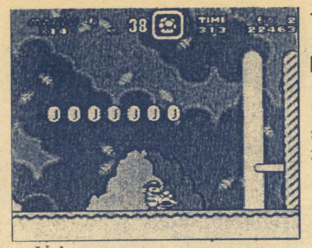

▲甲羅やスイッチブロックをゴール寸前で持ち…

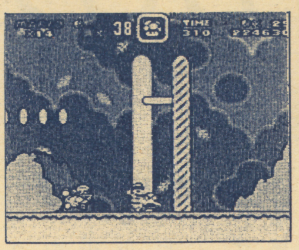

▼それ、ゴールイン！　すると持っていたものが…

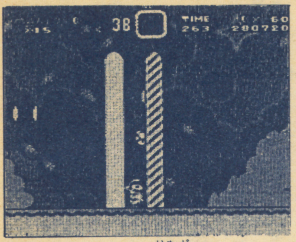

▲なんとキノコに早変わり！　こりゃオイシイ！

スイッチブロックを再生使用！

スイッチブロックは一度踏んでしまえばそれまで…ではなかったのだ！　つぶれたスイッチブロックをすぐにヨッシーに食べさせ、吐き出すと、なんと再生しちゃう！　もう一回踏んで使うことも、もちろんできるのだ。

東京都／大曽根光久

編 大技!!　よう見つけた！

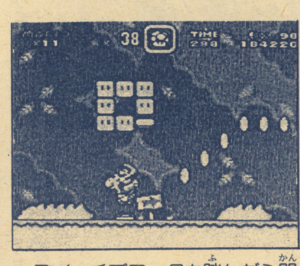

▲スイッチブロックを踏んだら間髪入れずに…

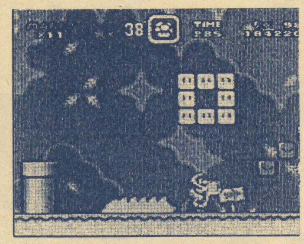

▼ヨッシーに食べさせる。で、その後吐き出すと…

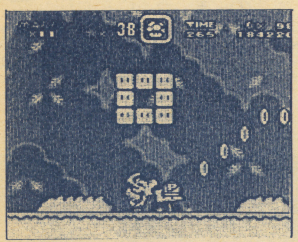

▶なんとホラ、スイッチブロックが再生されちゃうのだ

歩いてるだけでキノコが出現！

ヨースター島のコースーで、ただ歩いていけばスーパーキノコが飛び出すところがある。地下へと進める紫土管の手前の所だ。

宮城県／小池修司

編 ウ～ム、小技…。まあ役立つ技ではあるが、ただ歩いていれば出現するんだからなあ…。やっぱ小技かな。このスーパーキノコいきなり出現という場所は、この他にもいくつかあるから、歩きまわって探してみよう。歩きまわってね。

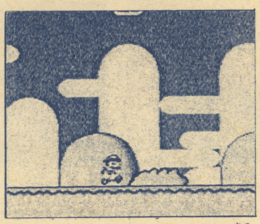

▲このあたりね。マリオを歩かせていると…

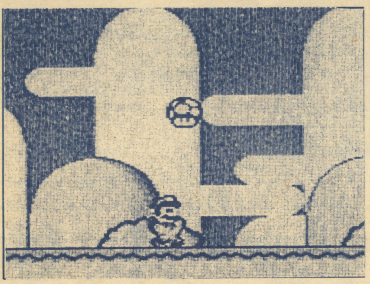

▶スーパーキノコが突如出現！こりゃラッキーハッピー！

ファミコンクイズ

川田新名人 作

キミは何週勝ちのこれるか
ファミコン博士の認定書や商品がドサッ
デンワするが勝ち

ファミコンクイズダイヤル

0990-33-7729

あなたのそばにも
幽霊が
怪奇現象
あなたの近所？
あなたの背中？
出る場所 教えます
このデンワが 恐怖の番号だ
0990-33-7731

みんなのラブストーリー
ザ.恋愛

ちょっとエッチな
ほんとのはなし
MOMOCOの電話番号
0990-34-3439

ラビアンの星座
ラブうらない
今週のあなたの
○○度は何点？
ラビアンダイヤル
0990-33-7730

親ょ先生ょ学校ょ恋人ょ！
ザ 聞いてくれ！
これが子供の
ホントの「さけび」だ
コンチクショーダイヤル
0990-34-3437

らんま1/2(CD-ロム)デバッグルーム

やっぱり(?)あったデバッグルーム!

最初のメサイヤのロゴが始まる前に、コントローラーのIIボタンと右を押したままにしておく。するとメサイヤのまん陀羅が見られる。

そうしたらタイトル画面にし、左、IIボタン、セレクトボタンを押しながらIボタンを押そう。するとデバッグルームに行けるのだ。そこでは、ビジュアルシーンのセレクトやステージセレクトができちゃうぞ!

鹿児島県/永田道久

(編)大技!! やっぱりあったって感じでラッキーハッピー!

▼IIボタンと右を押しておくと、ほうらメサイヤまん陀羅だ!

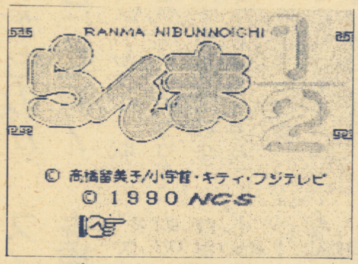

▲で、次にタイトル画面の時、左、IIボタン、セレクトを押しながらIボタン!

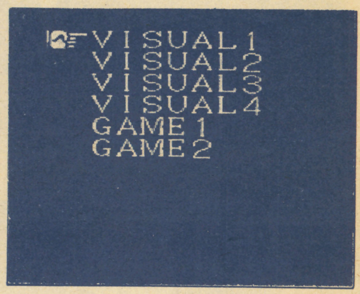

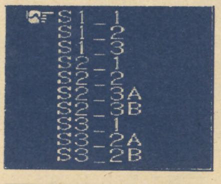

▲するとホラ、デバッグルームになったでしょ! 好きなの選んじゃって!

▶美しいビジュアルシーンを自由にセレクトして見れるぞ

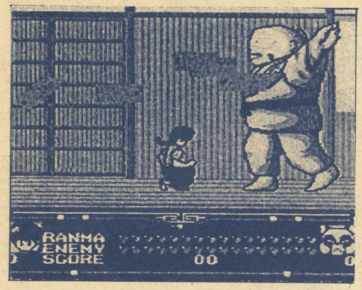

▲ステージセレクトだってバッチグー。好きな所から始められるのだ

キックボール(PC)コマンド集

ウラキャラクターでプレイできる!

キャラクターセレクト画面の時、コントローラーの上とIIボタンを押しながらランボタンを押すと、ウラキャラクターが使える!

東京都/雪村智志

(編)大技!! 1Pで1回全チームをクリアするとウラキャラクターモードになるの知ってた?

▲このキャラクターセレクト画面の時、プレイしたいキャラに合わせ、上とIIを押しながらラン!

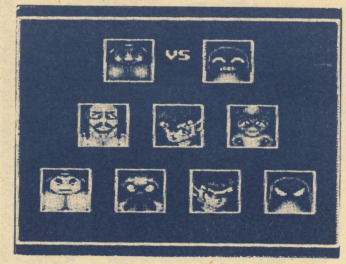

▼すると、自分のキャラだけウラキャラになっちゃうのだ! ヤリ!

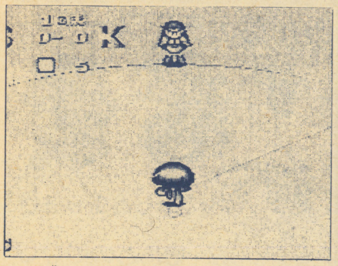

▲2人プレイでもOK。それぞれが上とIIを押しながらランを押せばできる

同じキャラクターで対戦プレイ!

2人プレイで片方がキャラを決めた後、もう片方のセレクトボタンを押しながらカーソルを移動させると、同じキャラをセレクトできる。

大分県/松野元

(編)大技!!

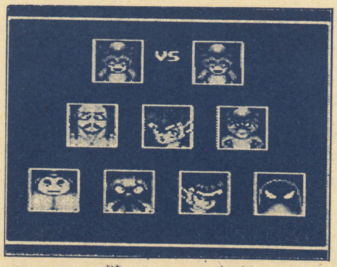

▲どちらも同じキャラで対戦なんて、実力を比べるのにいいかもね!

ウォッチモードでプレイを観戦!

2人プレイでキャラをセレクトする時、IコンとIIコンのセレクトを押しながらランボタンを押し、スタートさせると、なんとセレクトしたキャラの試合観戦ができる。

山梨県/佐藤香

(編)大技!!

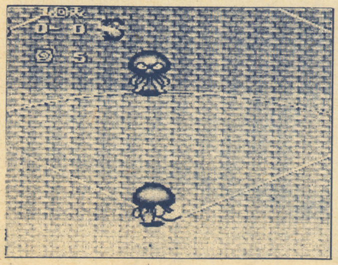

▲もちろん、前の技を使って同じキャラ同士の試合観戦もできるぞ

特別企画、F-ZERO大研究!

プラクティスモードで、いかに速いタイムを出すか、ナイトリーグのミュート・シティを例に、そのテクを伝授しよう。

使用する車はファイアースティングレイ、敵の車はゴールデンフォックスがベストだ。

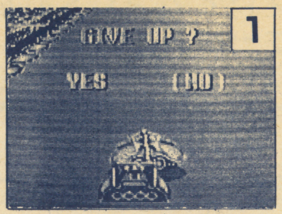

▲スタート直後、左に寄せて後ろからぶつけてもらうと、加速がかなりよくなる。Lボタンの体重移動で寄れば楽にできる

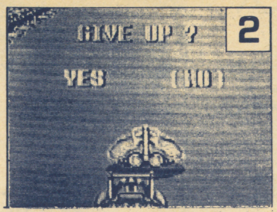

▲で、加速された車は、第1コーナー前後で再びチェックを受けるから、再びぶつけてもらう。できれば斜めからがベスト

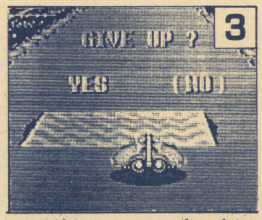

▲1周目のジャンプ台は絶対使おう。ジャンプ中、下を押しっぱなしにすれば、最高速度の478km/hまで伸びる

▲最終コーナーはⒷボタンを1〜3度、一瞬だけ離せば、減速無しでキレイに回れる。コースはインベタがベスト

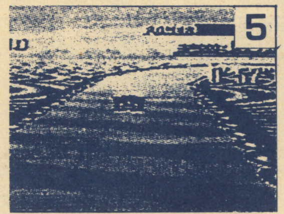

▲2周目からは、第3コーナーに最高速度で突っ込まねばならない。アウトにふくらまないよう、Ⓑボタンワークで曲がれ

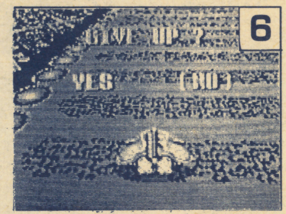

▲ジャンプ台の後、減速ゾーンの直前でS-JETを使用する。減速ゾーンを気にせず、直線的な走りができるのだ

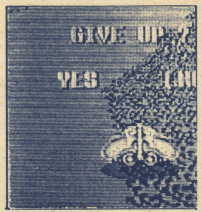

▲で、最終コーナー前の直線に入ったら、すぐ減速ゾーンを抜ける。入りすぎちゃダメ

夢の1分台!

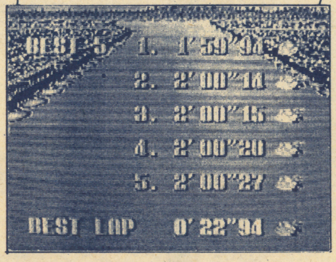

究極のテク!

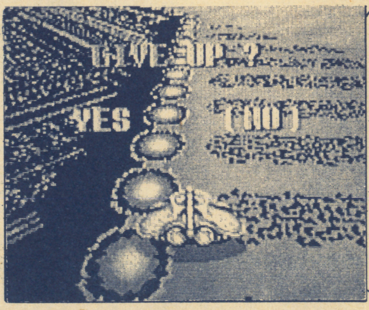

▲減速ゾーンとガードの間には、わずかにノーマルな路面がある。ここは車1台分の幅だそうだ。ここをS-JET使用の状態で走れば、更にタイムは縮むはず

とまあ、こんな感じだ。うまくなれば、ミュート・シティなら2分を切れるハズ。

全体を通して忘れちゃならない事は、コーナーを徹底的にインベタで攻めるってこと。さあ、キミも2分の壁に挑戦しよう!

★裏技募集

さて、どうだったかな? 今回の大技バグ。ボクが送った技なのに違う人の名前だ! なんてハラワタ煮えくり返ってる人もいるかもしれんが、1人だけから送られてきた技ってのはほとんどないんだ。だから掲載する人は抽選ってことになるの。ごめんなさい。

今回掲載された大技!!の人には、好きなソフトを1本プレゼント。中技!の人には、編集部で決めたソフトを1本プレゼントするぞ。

このコーナーでは常時裏技、大技を募集してるから、キミの見つけた技を、ハガキ又は封書で送ってね。宛先はこちら!

〒160 東京都新宿区新宿1-29-5
ゲームボーイ編集部
「大技バグ」係

サウンド・ベイ 高価買取!!!

3本以上送料当社負担

今月のドル箱ソフト!!(この値段でかいます)

1.SDガンダム3……4,000円
2.ワギャンランド2……3,500円
3.ファミスタ'91……3,500円
4.ドラゴンボールZ……3,500円
5.テクモボウル……3,000円

買取価格はTELにてお問合せ下さいネ。

サウンド・ベイ 外商部
〒460 名古屋市中区松原2-20-4 TEL.052-331-0055
受付時間 月〜土 10AM〜6PM

キリトリ線

買取申込書

氏名 ㊞ 年令 才 TEL ( )
住所
保護者氏名 ㊞

これがアイ・ツーの4大特典だ!!

特典1 5本以上ソフトを送ってくれた人には、送料サービス。

特典2 5本以上ソフトを送ってくれた人には、1本につき100円UP。

特典3 ★を10本以上送ってくれた人には3,000円の特別ボーナス。

特典4 発売日より15日以内にソフトがとどけば通常買取り価格より500円UP。
（ゲームボーイ・ゲームギア ソフトは除く）

これ一台で、いきなりスーパーファミコン

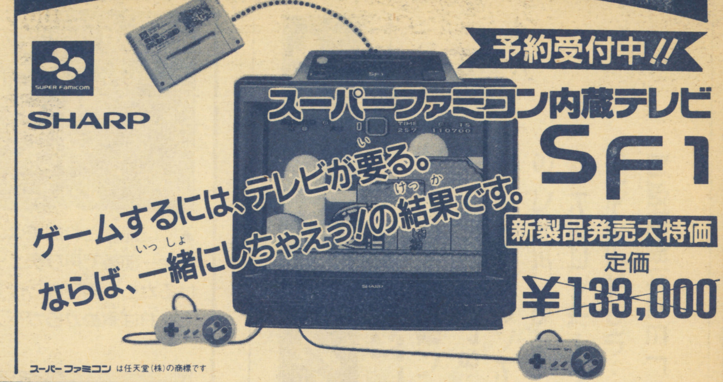

スーパーファミコン は任天堂(株)の商標です

ファミコン

商品名	買取価格
★ファミスタ'91	¥2,500
ファミリークイズ	¥1,500
★ファミリーサーキット	¥1,500
ファミリージョッキー	¥1,500
★ファミリーテニス	¥1,500
ファミリーピンボール	¥1,500
ファミリーボクシング	¥1,500
★ファミリー麻雀	¥1,500
★ファミリー麻雀2	¥1,500
ファンタジーゾーン2	¥1,500
フリートコマンダー	¥1,500
フリップル	¥1,500
V' BALL	¥1,200
ブラッディーウォリアーズ	¥1,500
ブルートレイン殺人事件	¥1,500
ブロディアランド	¥1,500
★プレジデントの選択	¥3,000
プレデター	¥1,500
ヘビーバレル	¥1,500
ヘラクレスの栄光II	¥1,800
ベースボールファイター	¥1,500
ベガスコネクション	¥1,800
★ベストプレープロ野球'90	¥3,000
ベストプレープロ野球II	¥1,500
ホームランナイター'90	¥1,800
北斗の拳III	¥1,500
★ホトトギス（不如帰）	¥2,000
★本将棋	¥1,800
本命	¥1,500
★ポールトゥフィニッシュ	¥2,000
ぽっくんモグラ	¥1,500
★マイト&マジック	¥2,500
まじかるキッズドロピー	¥1,800
麻雀	¥1,500
★麻雀大会	¥3,000
マーダークラブ	¥1,800
マジックジョン	¥1,800
まぁじゃんべんちゃぁ麻雀戦記	¥1,800
マダラ	¥1,800
マッピーキッズ	¥1,500
★魔天童子	¥1,800
マリオブラザース	¥1,500
★水島新司の大甲子園	¥2,500
ミッキーマウス	¥1,500
ムサシの冒険	¥2,500
★明治維新	¥1,500
★女神転生II	¥2,500
メジャーリーグ	¥1,800
メタルストーム	¥1,500
メルヴィルの炎	¥1,600
モアイくん	¥1,600
燃えるお兄さん	¥1,600
燃えろプロサッカー	¥1,500
燃えろプロ'90	¥1,500
もっともあぶない刑事	¥1,500
★桃太郎伝説	¥1,800
★桃太郎電鉄	¥2,200
★森田の将棋	¥2,500
★山村美紗 京都財テク殺人事件	¥3,000
四人打ち麻雀	¥1,600
ラフ	¥1,500
リトルマジック	¥1,800
★レーサーミニ四駆	¥1,800
霊幻道士	¥1,500
★レインボーアイランド	¥1,800
レジェンド オブ ヒーロー	¥1,500
ロード オブ キング	¥1,500
★ロックマン	¥2,000
★ロックマン2	¥1,800
★ロックマン3	¥2,500
ロボコップ	¥1,500
ワールドスーパーテニス	¥1,800
ワールドボクシング	¥1,500
ワイワイワールド2	¥2,000
★ワギャンランド	¥1,500
★ワギャンランド2	¥2,000
わんぱくダック夢冒険	¥1,500

PCエンジン

商品名	買取価格
R・TYPE I	¥1,000
R・TYPE II	¥1,200
★アウトラン	¥3,000
アフターバーナーII	¥2,500
暗黒伝説	¥2,000
アヴェンジャー（CD）	¥2,000
★イメージファイト	¥2,000
★イースI・II（CD）	¥2,800
★ヴァリスII（CD）	¥2,000
★ヴァリスIII（CD）	¥2,500
★うる星やつら（CD）	¥2,500
★エアロブラスター	¥2,400
★F-1サーカス	¥3,000
F-1トリプルバトル	¥1,800
オーバーライド	¥2,000
オペレーションウルフ	¥2,000
かっとび宅急便	¥2,000
キックボール	¥2,000
クラックス	¥1,500
クロスワイバー	¥2,000
コズミックファンタジー（CD）	¥1,800
これがプロ野球'90	¥1,500
ゴモラスピード	¥1,500
ザ・プロ野球（CD）	¥2,000
★三国志 群雄割拠伝（CD）	¥4,000
★サンダーブレード	¥2,800
将棋修業初段一直線	¥1,800
ジャッキーチェンのドラゴンロード	¥2,500
シンドバット 地底の魔宮	¥1,600
地獄めぐり	¥1,800
雀偵物語	¥2,000
★スーパーバレーボール	¥2,000
スーパースターソルジャー	¥2,000
スーパーダライアス（CD）	¥2,000
★スーパー桃太郎電鉄	¥2,500
★スプラッターハウス	¥2,500
関ヶ原	¥1,500
★ゼビウス	¥2,500
ソルビアンカ（CD）	¥1,800
タイトーチェイスHQ	¥2,000
★大旋風	¥2,800
大地くんクライシス	¥1,800
大魔界村（SG）	¥2,000
ダブルリング	¥1,800
ダライアスプラス	¥2,400
★超絶倫人ベラボーマン	¥2,000
天外魔境ジライア（CD）	¥2,000
★天聖龍	¥2,000
デコボコ伝説（CD）	¥2,000
デジタルチャンプ	¥1,600
デスブリンガー（CD）	¥1,800
デビルクラッシュ	¥2,000
虎への道	¥1,500
★ドンドコドン	¥1,500
ナグザットスタジアム（CD）	¥1,800
ネクタリス	¥1,800
★熱血高校ドッジボール部PC番外編	¥2,000
バットマン	¥1,800
はにいいんざろーど	¥1,800
★パワーリーグIII	¥2,300
P47	¥1,800
バイオレントソルジャー	¥2,200
バスティール（CD）	¥2,000
バーニングエンジェル	¥2,200
★ファイヤープロレスリング	¥2,800
★ファイナルブラスター	¥2,000
★フォーメーションサッカー	¥2,800
ブレイクイン	¥1,800
ボンバーマン	¥2,000
マーダークラブ	¥2,000
★麻雀学園 東間宗四郎	¥4,000
麻雀学園マイルド	¥1,500
麻雀刺客列伝 麻雀ウォーズ	¥1,800
麻雀悟空スペシャル	¥1,800
みつばち学園（CD）	¥2,000
メルヘンメイズ	¥1,800
★桃太郎活劇	¥2,000
★桃太郎伝説ターボ	¥2,000
★桃太郎伝説II	¥3,200
USAプロバスケット	¥1,800
遊々人生	¥1,500
★ラストハルマゲドン（CD）	¥3,000
ラビオ・レプススペシャル	¥1,800
レギオン（CD）	¥2,000
ロードランナー	¥1,800
★ワールドコート	¥1,800
わいわい麻雀	¥1,800
ワラビー!!	¥2,000
★ワルキューレの伝説	¥2,500

メガドライブ

商品名	買取価格
アウトラン3D	¥2,000
あっぱれ実業子	¥1,800
アトミック・ロボキッド	¥1,600
★アフターバーナー2	¥2,500
ヴォルフィード	¥1,500
エアダイバー	¥2,000
エアロブラスター	¥2,500
エレメンタルマスター	¥2,500
尾崎直道のスーパーマスターズ	¥1,800
ガイアレス	¥2,000
火激	¥2,500
片山まさゆきの麻雀道場	¥2,200
★究極タイガー	¥3,000
★キューティ鈴木リングサイドエンジェル	¥2,000
クラックス	¥1,800
クラッタダウン	¥2,000
グラダナ	¥2,200
ゲイングランド	¥1,800
★コラムス	¥2,000
サイバーボール	¥2,000
★鮫!鮫!鮫!	¥1,800
サンダーフォーカス3	¥2,000
斬―夜叉円舞曲	¥2,500
シャドーダンサー	¥2,000
ジャンクション	¥1,800
スーパーエアウルフ	¥2,200
★スーパー大戦略	¥2,500
★スーパーモナコGP	¥2,500
スーパーリアルバスケット	¥2,000
★スーパー忍	¥1,800
スタークルーザー	¥2,000
★ストライダー飛龍	¥2,500
スペースインベーダー'90	¥1,500
大旋風	¥1,800
ダライアスII	¥3,500
TEL、TEL、スタジアム	¥1,500
デンジャラス	¥1,800
★ハードドライビング	¥2,200
★バーニングフォース	¥2,000
バトルゴルファ唯	¥2,000
パトレイバー	¥1,600
ファイナルブロー	¥1,800
フェリオス	¥2,000
ヘルファイアー	¥2,000
マイケルジャクソン ムーンウォーカー	¥2,000
まじかるハットのぶっとびターボ!	¥1,500
★ムーンダンサー	¥1,800
武者アレスタ	¥2,400
メガパネル	¥1,500
モンスターレア	¥2,000
レインボーアイランド エクストラ	¥2,000
★レッスルウォーズ	¥2,500
★ワールドカップサッカー	¥2,500

ゲームボーイ

商品名	買取価格
F-1スピリット	¥1,200
F-1レース	¥1,000
アメリカ横断ウルトラクイズ	¥1,400
スパルタンX	¥1,100
★SA・GA2 秘宝伝説	¥2,500
テトリス	¥800
ドクターマリオ	¥800
NAVY BLUE '90	¥1,200
熱血硬派くにお君 番外乱闘編	¥1,200
信長の野望	¥1,800
バブルボブル	¥1,200
飛龍の拳外伝	¥1,200
ファミスタ	¥800
プロレス	¥1,000
ポケットスタジアム	¥1,200

NEO・GEO

商品名	買取価格
NAM1975	¥5,000
麻雀狂列伝 西日本編	¥5,000
ベースボールスターズ	¥6,000
マジシャンロード	¥6,000
トッププレイヤーズゴルフ	¥6,000
ランディングヒーロー	¥6,000
サイバーリップ	¥8,000
ザ・スーパースパイ	¥8,000

本体買取り

商品名	買取価格
●ゲームボーイ	¥6,000
●スーパーファミコン	¥20,000
●ファミコン	¥5,000
●ディスクシステム	¥3,000
●旧ツインファミコン	¥10,000
●NEWツインファミコン	¥12,000
●PCエンジン	¥8,000
●コアグラフィックス	¥10,000
●スーパーグラフィックス	¥16,000
●CD-ROM²システムV.1	¥21,000
●CD-ROM²システムV.2	¥25,000
●PCエンジンGT	¥28,000
●メガドライブ	¥7,000
●ゲームギア	¥12,000
●NEO・GEO	¥30,000
●LYNX	¥10,000

※付属品が全てありの価格です。　※使用状態により変動します。

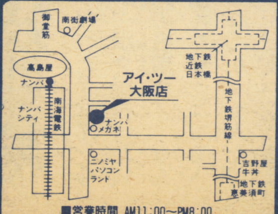

■営業時間 AM11:00～PM8:00

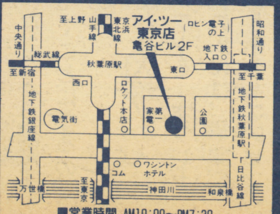

■営業時間 AM10:00～PM7:30

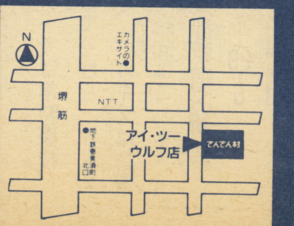

年中無休

Information & Interface
株式会社アイ・ツー

大阪店　〒542 大阪市中央区難波千日前15-18 ☎06-632-0012
東京店　〒101 東京都千代田区神田佐久間町1-17 亀谷ビル2F ☎03-258-1198
ウルフ店　〒556 大阪市浪速区日本橋東3丁目7-20 ☎06-633-9812

買取り実績No.1!!

(5本以上ソフトを送ってくれた方には、1本につき100円UP)

全国をネットするアイ・ツーリサイクルシステム

買取り方法

1. まず売りたいソフトの買取価格が変更になっていないか、電話で確認してね。
2. 申し込み用紙に住所・氏名・年令・電話番号を書きます。次に送金先の銀行口座か郵便口座を記入して、ソフトと一緒に送ってね。(18才未満の方は、保護者の署名と印が必要です。)
3. アイ・ツーで買い取金額を計算して7〜10日でお客様の口座へお届けします。

注意

- ソフトの箱・説明書がないと買取り金額がマイナスになります。
  買取り価格が2,000円まで　箱ナシ300円マイナス　説明書ナシ　400円マイナス
  買取り価格が5,000円まで　箱ナシ600円マイナス　説明書ナシ　800円マイナス
  買取り価格が5,001円以上　箱ナシ900円マイナス　説明書ナシ1,200円マイナス
- 同じソフトの買取りは2本まで!
- ソフトに落書きや、よごれのひどいものは、買取金額が、大幅にさがるか買取り出来ません。
- 箱、説明書が破れている物や落書き、汚れのひどい物は、箱・説明書が無い物とみなします
- 攻略本は、一冊¥10〜¥50で買取ります。(破れている物や、落書きのある物は買い取りできません。又、本だけの買取りは、出来ません。)

安心確実の振込送金

送金手数料サービス
(5本以上)

独自の高価買取査定システム

「なんとスーパーファミコン内蔵テレビが当っちゃう!!」

★今、中古ソフト5本以上送ってくれた君に抽選で3名様にプレゼント!
★期間：平成3年1月1日から
　　　平成3年2月28日まで
★発表：5月号ゲームボーイにて!!

(申し込み書を忘れないでね!!)

ファミコン

商品名	買取価格
アークティック	¥1,500
I LOVEソフトボール	¥1,800
アウトランダース	¥1,500
蒼き狼と白き牝鹿　ジンギスカン	¥2,000
悪魔くん　魔界の罠	¥1,800
悪魔城スペシャル	¥1,800
悪魔城伝説	¥1,500
アストロファング	¥1,800
アドベンチャーズオブロロ	¥1,800
★アドベンチャーズ オブ ロロ2	¥2,000
アバドックス	¥1,500
★暴れん坊天狗	¥2,000
アフターバーナー	¥1,800
★アメリカ大統領選挙	¥2,500
アメリカンドリーム	¥1,800
アルカノイド	¥1,500
イース	¥1,500
イースII	¥2,000
怒III	¥1,500
★囲碁九路盤対局	¥2,800
★囲碁指南	¥2,800
囲碁名鑑	¥1,800
★井崎修五郎の競馬必勝学	¥3,000
★維新の嵐	¥4,000
1942	¥1,500
1943	¥2,500
★井出洋介の実戦麻雀	¥2,800
イメージファイト	¥1,500
インセクターX	¥1,800
ウィザードリー	¥1,500
ウィザードリーII	¥1,000
ウィザードリーIII	¥1,800
WITS	¥1,500
宇宙警備隊	¥1,500
ウルティマII	¥1,400
ウルトラマン倶楽部II	¥1,500
エアウルフ	¥1,500
★SDナイトガンダム外伝	¥2,400
SDガンダム2	¥1,500
★SDガンダム3	¥3,500
★SD戦国武将列伝	¥2,400
SDヒーロー総決戦	¥1,800
SDバトル大相撲	¥1,500
エモやんの10倍プロ野球	¥1,800
エリュシオン	¥1,500
美味しんぼ	¥1,500
オセロ	¥1,800
おそ松くん	¥1,600
落っことしパズルとんじゃん	¥1,500
怪傑ヤンチャ丸	¥1,500
帰ってきた軍人将棋	¥2,000
かぐや姫伝説	¥1,500
KAGE	¥1,500
かってにシロクマ	¥2,000
株式道場	¥2,500
亀の恩返し	¥1,500
仮面の忍者　花丸	¥1,800
仮面ライダー倶楽部	¥1,500
★川のぬし釣り	¥2,000
GUN-NAC	¥1,800
がんばれゴエモン2	¥1,500
がんばれゴエモン外伝	¥1,500

ファミコン

商品名	買取価格
キテレツ大百科	¥1,800
キャデラック	¥1,500
★キャプテン翼2	¥2,500
究極タイガー	¥1,500
★クォーターバックスクランブル	¥2,500
キングオブキングス	¥1,800
ギャラガ	¥1,500
ギャラクシアン	¥1,500
ぎゅわんぶらぁ自己中心派	¥1,800
★ぎゅわんぶらぁ自己中心派2	¥3,000
孔雀王	¥1,500
孔雀王2	¥1,800
クレイジークライマー	¥1,800
黒鉄ヒロシの勝馬伝説	¥2,500
グラディウス2	¥2,000
グレートタンク	¥1,500
★グレムリン2	¥2,000
クロスファイアー	¥1,800
★ゲートイン馬券必勝学	¥2,800
ゲームパーティ	¥1,600
激亀忍者伝	¥1,600
激闘プロレス	¥1,500
ゲゲゲの鬼太郎2	¥1,500
ゲバラ	¥1,500
★甲子園	¥2,400
コズミックスポーツ イン ソウル	¥1,500
コブラコマンド	¥1,500
コンフリクト	¥1,200
ゴーストバスターズ2	¥2,000
ゴジラ	¥2,000
ゴットストレヤー	¥1,500
★五目並べ	¥2,500
ゴルフ倶楽部バーディラッシュ	¥2,000
★ゴルフ　グランドスラム	¥4,000
ゴルフっ子オープン	¥1,600
サイドポケット	¥1,500
西遊記ワールド	¥1,500
西遊記ワールド2	¥2,000
サッカーウィナーズカップ	¥2,000
砂漠の狐	¥1,500
★三国志	¥3,500
★三国志II	¥6,500
三国志　中原の覇者	¥2,000
★サンサーラナーガ	¥2,500
ザ・ブラックバス	¥1,500
ザ・ブラックバス2	¥1,500
ザ・マネーゲーム	¥1,500
ザ・マネーゲーム2	¥1,500
★サンリオカーニバル	¥1,500
★シャッフルパックカフェ	¥1,500
★上海	¥1,800
上海II	¥1,800
ジャッキーチェン	¥1,800
ジャンピング・キッド	¥1,500
神界	¥1,500
新・里見八犬伝	¥1,800
神仙伝	¥1,500
じゃじゃ丸撃魔伝	¥1,500
★雀豪	¥3,000
ジャンボウ	¥1,500
ジャンボ尾崎のホールインワン	¥1,800
柔道ウォリアーズ	¥1,500

ファミコン

商品名	買取価格
獣王記	¥1,500
じゅうべえくえすと	¥2,500
スーパー魂斗羅	¥1,500
スーパーダイナミックバトミントン	¥1,500
スーパーチャイニーズ2	¥1,500
スーパーピンボール	¥1,500
★スーパースタープロレスリング	¥2,000
スーパーマリオブラザース	¥1,500
★スーパーマリオブラザース3	¥3,000
★スーパーラグビー	¥2,500
★水滸伝	¥3,500
STED	¥1,500
スペースインベーダー	¥2,000
スペースハリアー	¥1,500
SWAT	¥1,500
全米プロバスケット	¥1,600
ソフトボール天国	¥1,500
ソルティス	¥1,600
タイトーグランプリ	¥1,600
武田信玄	¥1,500
武田信玄2	¥1,800
田代まさしのプリンセスがいっぱい	¥1,500
★タッチダウンフィーバー	¥2,000
★谷川浩司の将棋指南2	¥2,400
★谷川浩司の将棋指南3	¥2,800
探偵神宮寺 三郎の時の過ぎゆくままに	¥1,800
★大戦略	¥3,000
ダイナマイトボール	¥1,500
★ダウンタウン熱血行進曲	¥2,400
★ダウンタウン熱血物語	¥2,000
脱獄	¥1,500
ダブルドラゴン	¥1,500
ダブルドラゴン2	¥1,600
ダンジョン&マジック	¥1,500
ダンジョンキッド	¥1,500
チェイスHQ	¥1,800
チップとデールの大作戦	¥1,600
中華大仙	¥1,800
★千代の富士の大銀杏	¥2,000
ツインビー3	¥2,000
つっぱり大相撲	¥1,500
釣りキチ三平	¥1,500
★テクモボウル	¥1,800
★テクモワールドカップサッカー	¥2,000
★銀道王	¥2,400
★テトリス	¥2,000
★天地を喰らう	¥1,800
10ヤードファイト	¥1,500
デッドフォックス	¥1,500
闘将ラーメンマン	¥1,200
★トップガン	¥2,000
★トップガン2	¥2,400
ドラ・ドラ・ドラ	¥2,000
東風	¥2,000
ドナルドダック	¥1,500
ドナルドランド	¥1,500
ドラエモン	¥1,500
ドラエモン ギガゾンビの逆襲	¥2,000
ドラゴンクエスト	¥1,500
ドラゴンクエストII	¥1,500
ドラゴンクエストIII	¥1,500
ドラゴンクエストIV	¥2,000

ファミコン

商品名	買取価格
ドラゴンボール2	¥1,200
★ドラゴンボール3	¥1,800
★ドラゴンボールZ	¥3,500
ドラゴンファイター	¥1,500
★ドンドコドン	¥2,000
ナイトライダー	¥1,600
★中嶋 悟のF-1ヒーロー	¥2,000
ナポレオン戦記	¥1,500
ナムコクラシック	¥2,000
★なんてったってベースボール	¥1,800
2010ストリートファイター	¥1,500
日本一の名監督	¥1,800
★ニチブツ麻雀III	¥2,000
忍者クルセイダース	¥1,800
忍者くん阿修羅の章	¥1,500
忍者らホイ!	¥2,200
忍者龍剣伝II	¥1,500
★熱血高校ドッジボール部	¥2,500
★熱血高校ドッジボール部サッカー	¥2,500
★NORTH&SOUTH	¥2,000
★信長の野望　全国版	¥2,500
★信長の野望　戦国群雄伝	¥3,500
★ハイウェイスター	¥1,800
★バトルスタジアム	¥2,500
★ハットリス	¥1,800
★爆笑!愛の人生劇場	¥3,500
★爆笑!人生劇場	¥2,000
爆笑スターものまね四天王	¥1,500
バトルフリート	¥2,000
バットマン	¥1,800
BANANA	¥1,500
バルダーダッシュ	¥1,500
パーフェクトボウリング	¥1,500
パーマン	¥1,800
パチ夫くん	¥1,500
★パチ夫くん2	¥2,000
★パチ夫くん3	¥2,200
パックマン	¥1,500
パラメデス	¥1,500
パラレルワールド	¥1,500
パリダカールラーリー	¥1,800
★パロディウス	¥2,500
パワーサッカー	¥1,500
パワーブレイザー	¥1,500
パンチアウト	¥1,500
100万$キッド	¥1,500
飛龍の拳3	¥1,500
★ビックリマンワールド	¥2,000
ビバ・ラスベガス	¥1,600
ピンボールクエスト	¥1,800
ファイティングゴルフ	¥1,800
ファイナルファンタジー	¥1,500
ファイナルファンタジー2	¥1,500
ファイナルファンタジー3	¥1,500
ファイナルミッション	¥1,500
★ファイナルラップ	¥2,000
ファイアーエンブレス	¥1,500
★ファミコンウォーズ	¥2,000
★ファミコン・トップマネージメント	¥4,500
★ファミコン名人戦	¥2,500
ファミコン野球盤	¥1,500
★ファミスタ'90	¥1,500

キリトリセン

申し込み書

住所	〒	TEL	
氏名		年令	保護者　印
振込先	銀行　支店	郵便振替	都道府県　郵便局　の
		通帳記号	
	口座　1.普通　2.当座	通帳番号	
口座名義	フリガナ		

※18才未満の方は必ず、保護者の署名と印をもらってください。無い場合は着払いにて返送します。

ここにないソフトも買取りしています。お電話ください。

新品・中古の通信販売もします。

送料　ソフト¥500より/ハード¥1,000より

買取・通信販売専用　06-634-0012

ファミコンテレホンサービス専用　06-634-1198

送り先　〒542　大阪市中央区難波千日前6-7

㈱アイ・ツー通販部

くらべてわかるこの自信価格!

ファミコンステーション

その名は ジャ〜ン!!

いっちゃん高く買いとるゾー

お年玉プレゼント実施中〔1/1〜1/20〕

ソフト10本以上お送りの方にステキなプレゼントをさし上げます。
業者さん大量買受けいたします。お電話下さい!!

18	バツ&テリー	¥1,300
19	パックマン	¥1,800
20	パックランド	¥900
21	バットマン	¥2,900
22	バトルシティ	¥1,300
23	バナナ	¥1,800
24	バベルの塔	¥600
25	パリダカールラリースペシャル	¥2,100
26	バルーンファイト	¥900
27	パルダーラッシュ	¥2,100
28	バルトロン	¥400
29	パワーブレイザー	¥1,500
30	バンゲリングベイ	¥300
31	花のスター街道	¥900
32	早打ちスーパー囲碁	¥2,300
33	覇邪の封印	¥1,600
34	爆笑!人生劇場	¥3,000
35	半熟英雄	¥1,800
36	100万$キッド	¥1,800
37	B-ウイング	¥600
38	ビーバップ・ハイスクール	¥1,000
39	ヒットラーの復活	¥1,400
40	ビバ ラスベガス	¥2,600
41	ピンボール	¥1,100
42	ピンボールクエスト	¥ ☎
43	必殺道場破り	¥1,000
44	火の鳥	¥1,200
45	飛龍の拳	¥900
46	飛龍の拳2	¥1,200
47	百鬼夜行	¥1,400
48	V'BALL	¥ ☎
49	ファイティングゴルフ	¥2,600
50	ファイティングロード	¥1,700
51	ファイナルファンタジー1	¥2,500
52	ファイナルファンタジー2	¥2,400
53	ファイナルファンタジー3	¥ ☎
54	ファイナルラップ	¥2,800
55	ファイヤーエンブレム	¥ ☎
56	ファザナドゥ	¥500
57	ファミコンウォーズ	¥2,000
58	ファミコンジャンプ	¥500
59	ファミコン名人戦	¥3,300
60	ファミコン野球盤	¥2,000
61	ファミリークイズ	¥1,800
62	ファミリーサーキット	¥2,200
63	ファミリージョッキー	¥1,900
64	ファミリースタジアム	¥300
65	ファミリースタジアム'87	¥ ☎
66	ファミリースタジアム'88	¥ ☎
67	ファミリースタジアム'89	¥1,000
68	ファミリースタジアム'90	¥2,000
69	ファミリーテニス	¥1,900
70	ファミリートレーナー	¥400
71	ファミリーピンボール	¥1,900
72	ファミリーボクシング	¥1,700
73	ファミリーマージャン	¥2,500
74	ファミリーマージャン2	¥2,700
75	ファリア	¥700
76	ファンタジーゾーン	¥1,000
77	ファンタジーゾーン2	¥1,500
78	フィールドコンバット	¥500
79	ブービーキッズ	¥1,700
80	プーヤン	¥800
81	フォーメーションゼット	¥300
82	フォトン	¥700
83	フラッピー	¥ ☎
84	フリートコマンダー	¥2,400
85	フリップル	¥1,700
86	ブルートレイン殺人事件	¥1,700
87	プレデター	¥1,700
88	ブロックセット	¥400
89	フロントライン	¥500
90	プロ野球?殺人事件!	¥1,700
91	飛INGヒーロー	¥1,600
92	不動明王伝	¥1,100
93	ベースボール	¥600
94	ベースボールスター	¥1,100
95	ベガスコネクション	¥1,500
96	ヘクター87	¥900
97	ベストプレープロ野球	¥1,500
98	ベストプレープロ野球新データ	¥1,800
99	ベストプレープロ野球2	¥2,600
100	ヘビーバレル	¥1,900
101	ヘラクレスの栄光	¥900
102	ヘラクレスの栄光2	¥2,000
103	ぺんぎんくんウォーズ	¥1,700
104	POLETOFINISH	¥3,000
105	ホーガンズアレイ	¥400
106	ポートピア連続殺人事件	¥600
107	ホームランナイター	¥600
108	ホーリーダイヴァー	¥1,000
109	ボールブレイザー	¥600
110	ポケットザウルス	¥1,200
111	ボコスカウォーズ	¥500
112	ホステージ	¥1,800
113	ぽっくんモグラー	¥1,800
114	ホッターマンの地底探検	¥900
115	ポパイ	¥500
116	ポパイの英語遊び	¥800
117	ホワイトライオン伝説	¥1,000
118	ボンバーキング	¥1,000
119	ボンバーマン	¥1,200
120	星をみるひと	¥600
121	不如帰(ホトトギス)	¥2,300
122	北斗の拳	¥1,000
123	北斗の拳2	¥1,000
124	北斗の拳3	¥1,800
125	本将棋 内藤九段将棋秘伝	¥2,000
126	本命	¥2,500
127	彷魔が刻	¥1,300

ま

1	マーダークラブ	¥2,100
2	マイクタイソンパンチアウト!	¥1,600
3	マイティボンジャック	¥600
4	マイトアンドマジック	¥3,000
5	マインドシーカー	¥500
6	マザー	¥ ☎
7	マグナム危機一髪	¥1,000
8	マグマックス	¥700
9	魔陀羅	¥ ☎
10	マッドシティ	¥900
11	マッハライダー	¥500
12	マッピー	¥1,100
13	マッピーキッズ	¥2,300
14	マッピーランド	¥1,500
15	マドゥーラの翼	¥1,000
16	マニアックマンション	¥1,100
17	マハラジャ	¥1,900
18	マリオブラザーズ	¥1,000
19	マルサの女	¥ ☎
20	松本の株式必勝学	¥ ☎
21	松本の株式必勝学2	¥ ☎
22	魔界村	¥700
23	魔界島	¥700
24	魔鐘	¥600
25	麻雀	¥1,600
26	麻雀大会	¥3,900
27	ミシシッピー殺人事件	¥600
28	ミッキーマウス	¥1,700
29	ミネルバトンサーガ	¥600
30	ミラクルロピット	¥1,300
31	ミリピード	¥1,700
32	水戸黄門	¥1,200
33	水戸黄門2	¥1,800
34	未来神話ジャーヴァス	¥600
35	未来戦士ライオス	¥1,600
36	夢幻戦士ヴァリス	¥800
37	六三四の剣	¥900
38	メジャーリーグ	¥ ☎
39	めぞん一刻	¥1,300
40	メタファイト	¥1,200
41	メタルギア	¥700
42	メトロクロス	¥700
43	女神転生デジタルデビル物語	¥1,100
44	女神転生デジタルデビル物語2	¥3,100
45	メルヴィスの炎	¥1,600
46	名探偵ホームズMからの挑戦状	¥1,600
47	名探偵ホームズ霧のロンドン殺人事件	¥1,600
48	名門!多古西応援団	¥ ☎
49	名門!第三野球部	¥1,800
50	明治維新	¥2,100
51	迷宮組曲	¥600
52	モアイくん	¥2,100
53	もっともあぶない刑事	¥2,300
54	モトクロスチャンピオン	¥1,600
55	モンティのドキドキ大脱走	¥300
56	森田将棋	¥3,100
57	桃太郎伝説	¥ ☎
58	桃太郎電鉄	¥2,900
59	燃えるお兄さん	¥2,300
60	燃えろ!ジュニアバスケット	¥1,400
61	燃えろ!プロサッカー	¥1,700
62	燃えろ!プロテニス	¥1,000
63	燃えろ!プロバスケット	¥1,400
64	燃えろ!プロ野球	¥300
65	燃えろ!プロ野球'88決定版	¥900

や

1	横浜港連続殺人事件	¥1,000
2	四人打麻雀	¥2,000
3	妖怪倶楽部	¥1,100
4	妖怪道中記	¥1,200

ら

1	ラサール石井のチャイルズクエスト	¥300
2	ラビリンス	¥700
3	ランボー	¥1,700
4	リップルアイランド	¥1,500
5	ルート16ターボ	¥800
6	ルナボール	¥700
7	ルパン三世	¥1,700
8	レーサーミニ四駆	¥1,800
9	レイラ	¥800
10	レインボーアイランド	¥2,400
11	レッキングクルー	¥1,300
12	レプリカート	¥400
13	霊幻道士	¥1,600
14	ロウオブザウエスト	¥600
15	ロードファイター	¥1,000
16	ロードマン	¥1,800
17	ロードランナー	¥1,000
18	ローラーボール	¥1,500
19	ローリングサンダー	¥1,100
20	ロストワールド・オブ・ジェニー	¥1,300
21	ロックマン	¥3,100
22	ロックマン2	¥2,400
23	ロットロット	¥700
24	ロボコップ	¥2,100
25	ロマンシア	¥1,000

わ

1	ワープマン	¥700
2	ワールドスーパーテニス	¥1,900
3	ワイルドガンマン	¥1,000
4	ワイワイワールド	¥1,000
5	ワギャンランド	¥2,500
6	ワルキューレの冒険	¥300
7	わんぱくダックの夢冒険	¥2,400

最新ファミコンソフト

1	悪魔城スペシャル	¥2,200
2	イースII	¥2,800
3	維新の嵐	¥4,000
4	ウイッツ	¥2,500
5	宇宙警備隊	¥2,700
6	SDガンダム外伝(ナイトガンダム物語)	¥2,200
7	SD戦国武将列伝	¥3,000
8	SDヒーロー総決戦	¥2,200
9	KAGE	¥2,500
10	川のぬし釣り	¥2,200
11	キャッスルクエスト	¥2,400
12	キャプテン翼II	¥3,000
13	クォース	¥1,500
14	孔雀王II	¥3,200
15	黒鉄ヒロシの勝馬伝説	¥3,200
16	ゴットスレイヤー	¥2,200
17	ゴルゴ13II	¥2,200
18	ゲートイン	¥3,200
19	三国志II	¥4,700
20	じゃじゃ丸撃魔伝	¥2,400
21	上海II	¥2,500
22	獣王記	¥2,700
23	水滸伝	¥4,200
24	ステッド	¥2,500
25	ダウンタウン熱血行進曲	¥3,200
26	ダッシュ野郎	¥2,000
27	チップとデールの大作戦	¥2,200
28	ディープダンジョン4	¥2,000
29	ドクターマリオ	¥3,000
30	どらえもん、ギガゾンビの逆襲	¥2,600
31	ドラゴンファイター	¥2,500
32	ドラゴンボールZ	¥3,700
33	なんたってベースボール	¥2,000
34	2010、ストリートファイター	¥2,300
35	ニチブツマージャン3(麻雀Gメン)	¥2,600
36	日本一の名監督	¥2,200
37	忍者らホイ	¥3,200
38	熱血高校ドッチボール部、サッカー編	¥3,200
39	パチ夫くん3	¥3,500
40	バトルフリート	¥2,700
41	パラメディス	¥2,500
42	ぱられるワールド	¥2,500
43	パロディウスだ!	¥2,700
44	パワーサッカー	¥2,500
45	ビックリマンワールド	¥2,200
46	飛龍の拳III	¥2,600
47	ファイナルミッション	¥2,500
48	ブライファイター	¥2,500
49	プレジデントの選択(手帳付き)	¥3,200
50	ブロディアランド	¥2,200
51	ホームランナイター'90	¥2,000
52	魔神英雄伝ワタル外伝	¥1,700
53	水島新司の大甲子園	¥2,600
54	迷宮島	¥2,200
55	燃えろ柔道ウォーリアズ	¥2,200
56	燃えろプロ野球'90	¥2,600
57	リトルマジック	¥2,800
58	ロックマン3	¥3,700
59	ワギャンランドII	¥2,500

PCエンジンソフト

1	OUT LIVE	¥1,000
2	R-TYPE1	¥800
3	R-TYPE2	¥800
4	青いブリンク	¥500
5	あっぱれゲートボール	¥600
6	アトミックロボキット	¥1,500
7	イース1&2(CD)	¥3,500
8	ヴァリス2(CD)	¥3,000
9	ウイニングショット	¥500
10	F-1 PILOT	¥1,000
11	エイリアンクラッシュ	¥2,000
12	エナジー	¥600
13	オーダイン	¥1,500
14	オペレーションウルフ	¥2,700
15	ガイアの紋章	¥600
16	ガイフレーム	¥1,100
17	カトちゃんケンちゃん	¥500
18	カルメン、サンディエゴを追え	¥1,500
19	がんばれ!ゴルフボーイズ	¥600
20	改造町人シュビビンマン	¥1,300
21	鏡の国のレジェンド(CD)	¥300
22	ガンヘッド	¥1,500
23	キックボール	¥2,300
24	ギャラガ88	¥600
25	ぎゅわんぶらぁ自己中心派(CD)	¥600
26	恐竜大図鑑(CD)	¥2,500
27	キングオブカジノ	¥2,000
28	奇々怪界	¥1,500
29	究極タイガー	¥2,000
30	源平討魔伝	¥1,000
31	ゴールデンアックス(CD)	¥1,000
32	コズミックファンタジー(CD)	¥2,500
33	コブラ(CD)	¥1,000
34	これがプロ野球'89	¥1,000
35	THE功夫	¥300
36	サイドアーム	¥600
37	サイドアームスペシャル(CD)	¥600
38	サイバークロス	¥1,500
39	サイバーコア	¥1,300
40	定吉七番	¥300
41	シティハンター	¥1,000
42	ジャック・ニクラウス チャンピオンシップゴルフ	¥2,000
43	死霊戦線	¥900
44	邪聖剣ネクロマンサー	¥400
45	獣王記	¥1,400
46	獣王記(CD)	¥ ☎
47	上海	¥1,600
48	上海2	¥2,000
49	将棋修行初段一直線	¥2,500
50	神武伝承	¥800
51	忍	¥900
52	シンドバット地底の魔宮	¥1,900
53	スーパーアルバトロス(CD)	¥1,000
54	スーパーダライアス(CD)	¥2,800
55	スーパー大戦略(CD)	¥2,500
56	スプラッタハウス	¥2,400
57	スペースインベーダー復活	¥1,000
58	スペースハリアー	¥600
59	凄ノ王伝説	¥500
60	戦国麻雀	¥1,100
61	ソルビアンカ	¥2,500
62	ソンソン2	¥500
63	倉庫番WORLD	¥1,200
64	タイトーチェイスHQ	¥2,000
65	大地君クライシス	¥2,300
66	ダブルダンジョン	¥1,000
67	ダウロード	¥1,900
68	竜の子ファイター	¥500
69	ダンジョンエクスプローラー	¥700
70	武田信玄	¥1,200
71	遂電屋藤兵衛	¥900
72	超絶人ベラボーマン	¥2,100
73	ディープブルー海底神話	¥500
74	デジタルチャンプ	¥1,800
75	デスブリンガー(CD)	¥2,000
76	天外魔境(CD)	¥2,700
77	ドッジボール部番外編	¥2,700
78	ドラえもん	¥300
79	ドラゴンスピリット	¥300
80	虎への道	¥2,000
81	ナイトライダースペシャル	¥600
82	ナグザットオープン	¥2,000
83	謎のマスカレード	¥1,000
84	ニュージーランドストーリー	¥1,400
85	ニュートピア	¥1,600
86	ニンジャウォーリアーズ	¥900
87	ネクタリス	¥2,400
88	ネクロスの要塞	¥1,500
89	No. Ri. Ko小川範子(CD)	¥300
90	パックランド	¥800
91	バトルエース	¥1,200
92	はにいいんざすかい	¥600
93	パラノイア	¥1,200
94	バリバリ伝説	¥2,500
95	バルンバ	¥1,000
96	パワーゴルフ	¥1,000
97	パワードリフト	¥1,500
98	パワーリーグ	¥400
99	パワーリーグ2	¥1,200
100	BE BALL	¥700
101	P-47	¥2,000
102	PC原人	¥2,000
103	ビクトリーラン	¥1,000
104	ビジランテ	¥400
105	ビックリマンワールド	¥600
106	ビックリマン大事界(CD)	¥600
107	飛装騎兵カイザード	¥1,000
108	BLODIA	¥500
109	ファイティングストリート(CD)	¥2,100
110	ファイナルラップツイン	¥2,500
111	ファイヤープロレスリング	¥3,600
112	ファンタジーゾーン	¥600
113	フォーメーションサッカー	¥3,500
114	ブラディウルフ	¥1,500
115	ブルファイト	¥1,200
116	ブレイクイン	¥2,000
117	プロテニスワールドコート	¥1,600
118	プロ野球ワールドスタジアム	¥600
119	ヘビーユニット	¥700
120	弁慶外伝	¥1,000
121	北斗星の女	¥1,600
122	魔界八犬伝SHADA	¥500
123	魔境伝説	¥600
124	魔神英雄伝ワタル	¥700
125	麻雀ウォーズ	¥2,200
126	Mr. HELIの大冒険	¥1,000
127	めぞん一刻	¥700
128	モトローダー	¥1,600
129	遊々人生	¥1,500
130	妖怪道中記	¥400
131	レッドアラート(CD)	¥1,000
132	ROMROMスタジアム(CD)	¥800
133	わいわい麻雀	¥2,100
134	ワンダーモモ	¥500

どんどん送ってね!

注意事項

- 故障、落書き、ラベルのはがれ、汚れのひどいものは買い取れません。(箱、説明書のないものは、各100〜500円引き。但し、箱、説明書は商品価値のあるものだけに限ります。)
- 保護者の記名(自筆)、印のないものや、当店にて買い取り不可能と判断した商品は送料着払いにて返送することがあります。
- 買取り価格は商品の状態及びソフトの人気、集まる本数により、変動することがあります。
- 付属品付きのソフトは付属品が無い場合買取れません。(PCエンジン、メガドライブソフトは箱、ソフトの両方がそろっていないと買取りできません。)
- 商品価値がないと判断したソフトは着払にて返送いたしますのでご了承下さい。

ファミコン売るならやっぱココ

ファミコンステーション

新年は1月7日から営業します。

申し込み書 送り先

〒595 大阪府泉大津市昭和町9-7
ファミコンステーション商品センター

☎0725(22)8050

表にないソフト、☎マークはTELにて確認！(受付/AM11時〜PM4時)
通信販売しています。価格に自信あり！ くわしくはお電話で!!

ファミコンソフト

あ

No.	タイトル	価格
1	アーガス	¥600
2	アークティック	¥1,700
3	アーバンチャンピオン	¥300
4	アイギーナの予言	¥600
5	アイドル八犬伝	¥2,300
6	アイスクライマー	¥1,500
7	I LOVEソフトボール	¥1,200
8	アウトランダーズ	¥1,700
9	アキラ	¥500
10	悪魔の招待状	¥700
11	アストロボ・ササ	¥500
12	アタックアニマル学園	¥900
13	アディアンの杖	¥400
14	アテナ	¥1,100
15	アドベンチャーズオブロロ	¥2,100
16	アトランチスの謎	¥600
17	アバドックス	¥1,900
18	アフターバーナー	¥2,000
19	アメリカンフットボール	¥2,800
20	アメリカ大統領選挙	¥2,700
21	アメリカンドリーム	¥1,600
22	アルカノイドⅠ	¥2,200
23	アルカノイド2	¥2,200
24	アルゴスの戦士	¥900
25	アルテリオス	¥1,100
26	悪魔くん	¥2,300
27	悪魔城伝説	¥2,200
28	暗黒神話	¥1,000
29	赤影	¥2,100
30	蒼き狼と白き牝鹿ジンギスカン	¥2,300
31	1942	¥2,000
32	1943	¥2,400
33	イーアルカンフー	¥500
34	イース	¥1,500
35	囲碁九路盤対局	¥3,600
36	囲碁指南	¥3,300
37	囲碁名鑑	¥3,000
38	いきなりミュージシャン	¥1,600
39	いっき	¥400
40	イメージファイト	¥1,500
41	インドラの光	¥2,100
42	井崎の競馬必勝学	¥3,900
43	井手名人の実戦麻雀	¥3,600
44	怒	¥1,300
45	怒2	¥1,900
46	怒3	¥2,500
47	ウィザードリィ	¥2,600
48	ウィザードリィ2	¥1,700
49	ウィザードリィ3	¥2,600
50	ウィナーズカップ	¥2,100
51	ヴィナス戦記	¥1,300
52	ウイロー	¥700
53	ヴォルガード2	¥400
54	うっでいぽこ	¥1,200
55	ウルティマ	¥1,500
56	ウルティマ2	¥1,200
57	うる星やつら	¥1,300
58	ウルトラマン倶楽部2	¥2,500
59	宇宙船コスモキャリア	¥1,100
60	FⅠレース	¥1,000
61	SDガンダムガチャポン戦士2	¥☎
62	エアーウルフ	¥1,800
63	エアーフォートレス	¥1,300
64	エイトアイズ	¥900
65	エイリアンシンドローム	¥1,400
66	エキサイトバイク	¥900
67	エグゼドエグゼス	¥700
68	エクセリオン	¥700
69	SDバトル大相撲	¥1,700
70	エスパ冒険隊	¥900
71	ASO	¥1,300
72	エッガーランド 迷宮の復活	¥2,200
73	エモやんの10倍プロ野球	¥2,900
74	えりかさとるの夢冒険	¥1,000
75	エリュシオン	¥1,700
76	エルナークの財宝	¥1,100
77	エレベーターアクション	¥1,300
78	美味しんぼ	¥1,700
79	落っことしパズルとんじゃん	¥1,200
80	オセロ	¥2,900
81	おそ松くん	¥2,500
82	おにゃんこTOWN	¥700
83	オバケのQ太郎	¥900
84	オペレーションウルフ	¥1,500
85	オホーツクに消ゆ	¥900
86	オリュンポスの戦い	¥1,200

か

No.	タイトル	価格
1	ガーディック外伝	¥1,200
2	ガーフィールドの一週間	¥1,900
3	カイの冒険	¥900
4	かぐや姫伝説	¥1,500
5	カケフ君のジャンプ天国	¥2,000
6	かってにシロクマ	¥2,300
7	カラオケスタジオ	¥400
8	カラテカ	¥500
9	カルノフ	¥900
10	がんばれゴエモンⅠ	¥1,200
11	がんばれゴエモン2	¥1,900
12	がんばれゴエモン 外伝	¥2,400
13	がんばれペナントレース	¥800
14	影の伝説	¥800
15	仮面の忍者花丸	¥2,300
16	仮面ライダー倶楽部	¥2,300
17	快傑ヤンチャ丸	¥2,000
18	貝獣物語	¥1,800
19	株式道場	¥3,100
20	帰ってきた！軍人将棋なんやそれ!?	¥1,700
21	亀の恩返し	¥1,100
22	元祖西遊記スーパーモンキー大冒険	¥800
23	ガンヘッド	¥2,300
24	キテレツ大百科	¥2,500
25	機動戦士Zガンダム	¥1,300
26	キャッスルエクセレント	¥1,400
27	キャディラック	¥1,800
28	キャプテンED(えど)	¥1,600
29	キャプテンシルバー	¥1,100
30	キャプテン翼	¥☎
31	ギャラガ	¥1,700
32	ギャラクシアン	¥1,500
33	ギャリバン	¥1,900
34	ぎゅわんぶらあ自己中心派	¥3,300
35	キョンシーズ2	¥1,200
36	キングオブキングス	¥2,500
37	キングコング2	¥600
38	キングスナイト	¥700
39	キン肉マン	¥600
40	究極タイガー	¥2,000
41	究極ハリキリスタジアム	¥500
42	究極ハリキリスタジアム'88	¥☎
43	究極ハリキリスタジアム平成版	¥900
44	京都花の密室殺人事件	¥700
45	京都龍の寺殺人事件	¥1,300
46	銀河の三人	¥700
47	銀河英雄伝説	¥☎
48	クインティ	¥1,000
49	クウオーターバックスクランブル	¥2,500
50	グーニーズⅠ	¥500
51	グーニーズ2	¥500
52	グラディウスⅠ	¥1,300
53	グラディウス2	¥2,500
54	クルクルランド	¥500
55	クレイジークライマー	¥1,800
56	グレートタンク	¥1,700
57	孔雀王	¥1,600
58	けいさんゲーム	¥500
59	ゲイモス	¥300
60	ゲゲゲの鬼太郎Ⅰ	¥1,000
61	ゲゲゲの鬼太郎2	¥1,700
62	けっきょく南極大冒険	¥1,500
63	ゲバラ	¥2,100
64	激亀忍者伝	¥1,700
65	激闘スタジアム	¥1,000
66	激闘プロレス	¥2,500
67	激突四駆バトル	¥1,500
68	月風魔伝	¥700
69	源平討魔伝	¥800
70	ケルナグール	¥1,500
71	ゴーストバスターズ	¥900
72	ゴジラ	¥2,500
73	コズミックイプシロン	¥1,400
74	コスモジェネシス	¥900
75	コスモポリスギャリバン	¥1,500
76	コズミックウォーズ	¥1,500
77	御存知弥次喜多珍道中	¥2,100
78	コナミックスポーツインソウル	¥1,500
79	コブラコマンド	¥1,700
80	ゴルゴ13	¥900
81	ゴルフ	¥1,400
82	ゴルフっ子オープン	¥2,300
83	コンフリクト	¥2,300
84	五目ならべ	¥2,300
85	甲子園	¥3,100
86	魂斗羅	¥2,100

さ

No.	タイトル	価格
1	サーカスチャーリー	¥1,100
2	魁！男塾	¥1,900
3	サイドポケット	¥1,700
4	サッカー	¥1,100
5	サッカーリーグ(ウィナーズカップ)	¥2,400
6	ザ・トライアスロン	¥1,600
7	ザ・ブラックバス	¥1,900
8	ザ・ブラックバス2	¥2,100
9	ザ・マネーゲーム	¥2,100
10	ザ・マネーゲーム2	¥2,100
11	ザ・ロード・オブ・キング	¥1,300
12	サラダの国のトマト姫	¥1,300
13	さんまの名探偵	¥600
14	沙羅曼蛇	¥1,600
15	砂漠の狐	¥1,900
16	殺意の階層	¥1,300
17	三國志(光栄)	¥4,000
18	三國志 中原の覇者(ナムコ)	¥2,600
19	真田十勇士	¥900
20	西遊記ワールド	¥1,700
21	里見八犬伝	¥1,500
22	サンダーバード	¥1,800
23	サンサラ・ナーガ	¥3,200
24	JJ	¥800
25	ジーザス	¥900
26	シェラザード	¥700
27	地獄のインナーウォーズ バルドック	¥2,500
28	ジッピーレース	¥900
29	シティコネクション	¥☎
30	シャーロック・ホームズ伯爵令嬢誘拐事件	¥800
31	ジャイロセット	¥500
32	ジャイロダイン	¥900
33	ジャウスト	¥1,400
34	じゃじゃ丸の大冒険	¥1,000
35	じゃじゃ丸忍法帳	¥900
36	シャドウゲイト	¥700
37	じゃりん子チエ	¥400
38	ジャンボウ	¥1,400
39	ジャンボ尾崎のホールインワン	¥2,900
40	時空勇伝デビアス	¥700
41	将軍	¥1,300
42	少公女セディ	¥1,000
43	上海	¥2,600
44	新・里見八犬伝	¥2,300
45	新人類	¥900
46	新・燃えろプロ野球	¥700
47	神宮館89 電脳九星占い	¥☎
48	神仙伝	¥2,400
49	SWAT	¥1,400
50	スウィートホーム	¥1,400
51	スーパーアラビアン	¥500
52	スーパーエクスプレス殺人	¥2,300
53	スーパースターフォース	¥700
54	スーパースタープロレス	¥2,300
55	スーパーゼビウス	¥800
56	スーパーダイナミックスバドミントン	¥1,900
57	スーパーチャイニーズⅠ	¥800
58	スーパーチャイニーズ2	¥2,000
59	スーパービットフォール	¥900
60	スーパーピンボール	¥2,600
61	スーパーブラックオニキス	¥1,700
62	スーパーマリオブラザーズ	¥☎
63	スーパーマリオブラザーズ3	¥☎
64	スーパーマン	¥1,100
65	スーパー魂斗羅	¥2,100
66	スーパーラグビー	¥2,300
67	スカイキッド	¥900
68	スカイデストロイヤー	¥700
69	スクウェアのトムソーヤ	¥☎
70	スクーン	¥500
71	スケバン刑事3	¥1,100
72	スターウォーズ	¥1,100
73	スターゲイト	¥☎
74	スターソルジャー	¥900
75	スターフォース	¥600
76	スターラスター	¥700
77	スティックハンター	¥1,300
78	スパイVSスパイ	¥700
79	スパルタンX	¥700
80	スプラッターハウス	¥☎
81	スペースインベーダー	¥2,000
82	スペースハリアー	¥1,700
83	スペースハンター	¥600
84	スペースシャドー	¥700
85	スペランカーⅠ	¥600
86	スペランカー2	¥900
87	頭脳戦艦ガル	¥500
88	セクロス	¥400
89	ゼビウス	¥900
90	星霊狩り	¥1,400
91	聖飢魔II	¥1,000
92	聖闘士星矢	¥500
93	聖闘士星矢2	¥1,200
94	赤龍王	¥900
95	戦場の狼	¥700
96	全米プロバスケット	¥2,400
97	ゾイド	¥1,700
98	ゾイド2	¥1,400
99	ソフトボール天国	¥2,200
100	ソロモンの鍵	¥1,100
101	ソンソン	¥900
102	ゾンビハンター	¥600

た

No.	タイトル	価格
1	タイガーヘリ	¥☎
2	タイトーグランプリ	¥2,600
3	ダイナマイトボウル	¥2,100
4	ダウボーイ	¥500
5	ダウンタウン熱血物語	¥2,900
6	たけしの戦国風雲児	¥1,000
7	たけしの挑戦状	¥500
8	田代まさしのプリンセスがいっぱい	¥2,100
9	タッグチームプロレスリング	¥600
10	ダックハント	¥400
11	タッチ	¥1,200
12	谷川の将棋指南2	¥3,500
13	谷川の将棋指南3	¥3,500
14	ダブルドラゴン	¥2,200
15	ダブルドラゴン2	¥1,600
16	高橋名人の冒険島	¥900
17	太陽の神殿	¥1,000
18	大戦略	¥3,600
19	大魔司教ガリウス	¥400
20	脱獄	¥2,300
21	闘いの挽歌	¥1,500
22	道(TAO)	¥2,000
23	武田信玄	¥1,900
24	武田信玄2	¥2,200
25	ダンジョン放浪記	¥2,300
26	ダンジョン&マジック	¥2,400
27	チェイスHQ	¥2,600
28	チェスターフィールド	¥1,100
29	ちゃっくんほっぷ	¥800
30	チャレンジャー	¥600
31	チャンピオンシップ ロードランナー	¥1,000
32	チョップリフター	¥1,000
33	中国占星術	¥☎
34	中華大仙	¥2,100
35	超時空要塞マクロス	¥600
36	超人ウルトラベースボール	¥1,500
37	ツインビー	¥1,200
38	ツインビー3	¥2,800
39	つっぱり大相撲	¥1,800
40	釣りキチ三平	¥1,500
41	10ヤードファイト	¥1,500
42	TMネットワーク(ライブ・イン・パワーボウル)	¥2,300
43	ディーヴァ	¥1,100
44	ディープダンジョン3	¥900
45	ディグダグⅠ	¥1,500
46	ディグダグ2	¥1,000
47	ディジャブ	¥1,100
48	テグザー	¥400
49	デッドフォックス	¥☎
50	テトリス	¥2,800
51	テニス	¥600
52	デビルマン	¥1,500
53	デビルワールド	¥500
54	テラクレスタ	¥☎
55	寺尾のどすこい大相撲	¥1,400
56	鉄道王	¥2,700
57	鉄腕アトム	¥1,300
58	天地を食らう	¥2,800
59	伝説の騎士 エルロンド	¥700
60	電撃ビックバン！	¥1,400
61	ドアドア	¥1,100
62	トップガン	¥2,600
63	トップガン2	¥2,800
64	トップライダー(ビニールバイク付)	¥300
65	ドナルドダック	¥2,300
66	ドナルドランド	¥2,800
67	トムソーヤの冒険	¥☎
68	ドラえもん	¥☎
69	ドラゴンクエストⅠ	¥1,800
70	ドラゴンクエスト2	¥1,600
71	ドラゴンクエスト3	¥1,200
72	ドラゴンクエスト4	¥1,900
73	ドラゴンスクロール	¥900
74	ドランゴンスピリット	¥1,100
75	ドラゴンスレイヤー4	¥700
76	ドラゴンバスター	¥600
77	ドラゴンバスター2	¥900
78	ドラゴンボール	¥1,200
79	ドラゴンボール 大魔王復活	¥1,200
80	ドラゴンボール3 悟空伝	¥☎
81	ドラゴンユニット	¥2,500
82	ドラゴンニンジャ	¥1,000
83	トランスフォーマー	¥500
84	ドルアーガの塔	¥500
85	ドンキーコング	¥1,000
86	ドンキーコングJr	¥700
87	ドンキーコング3	¥1,000
88	ドンキーコングJrの算数遊び	¥☎
89	ドンドコドン	¥2,300
90	時空の旅人	¥600
91	所さんのまもるもせめるも	¥1,900
92	東海道五十三次	¥1,000
93	東風	¥2,300
94	東方見文録	¥900
95	闘将！ラーメンマン	¥1,000
96	独眼竜政宗	¥800
97	突然！マッチョマン	¥☎

な

No.	タイトル	価格
1	ナイトライダー	¥2,000
2	ナッツ&ミルク	¥600
3	ナポレオン戦記	¥1,700
4	ナムコクラシック	¥2,600
5	中嶋悟 F-Ⅰヒーロー	¥3,100
6	長ぐつをはいた猫	¥900
7	南国指令！スパイVSスパイ	¥700
8	忍者COPサイゾウ	¥1,600
9	忍者くん	¥900
10	忍者くん 阿修羅の章	¥1,600
11	忍者じゃじゃ丸くん	¥700
12	忍者ハットリくん	¥500
13	忍者龍剣伝	¥1,700
14	忍者龍剣伝2	¥1,750
15	熱血硬派くにおくん	¥1,600
16	熱血高校ドッジボール部	¥3,400
17	信長の野望 戦国群雄伝	¥5,000
18	信長の野望 全国版	¥3,000

は

No.	タイトル	価格
1	Bugってハニー	¥1,200
2	バーガータイム	¥1,200
3	バーディラッシュ	¥2,400
4	バードウィーク	¥800
5	パーフェクトボーリング	¥2,100
6	ハイウェイスター	¥1,900
7	バイオ戦士DAN	¥800
8	ハイドライド3	¥800
9	ハイドライドスペシャル	¥600
10	バイナリィランド	¥600
11	ハイパーオリンピック	¥300
12	ハイパーショット(銃付き)	¥500
13	ハイパースポーツ	¥400
14	バギーポッパー	¥900
15	パチコン	¥1,800
16	パチ夫くん	¥3,400
17	パチ夫くん2	¥3,200

申し込み書(18才未満は保護者印が必ず必要)

住所〒 -

電話番号 (　　)

氏名(本人)　年齢　才

保護者氏名(直筆)　㊞　続柄

受付番号	商品名		
	あ	5	アイドル八犬伝〔書き方例〕
受付日			

G-2

支払方法　郵便払出で送らせていただきます。送料500円差し引き

㊙(必)

右の注意事項を必ずよく読んでネ!!

⇩

送る前に必ず電話で受付番号を確認してネ!!

⇩

左の申し込み書に必要事項を全部書いてネ!!

申し込み方法

①まず先に電話で受付番号を必ず確認して下さい。

②次に必ず左の申し込み書に記入の上、送って下さい。

③商品は宅急便か郵便小包みで送って下さい。(着払い不可)

④18才未満の方は、必ず保護者の方に記入捺印してもらって下さい。(記入、印無きものは、受け付けません。)

衝撃の第16弾!!

今月の特価情報

トムボーイが贈るホットなニュース！ ビッグなプライス！

- 半熟英雄……¥1,700
- バットマン……¥2,300
- バーガータイム……¥600
- バーズティル……¥2,000
- バーディラッシュ……¥1,900
- バードウィーク……¥600
- パーマン……¥1,900
- バイオ戦士ダン……¥500
- バイナリーランド……¥600
- バギーポッパー……¥600
- 爆笑／人生劇場……¥2,600
- 爆笑／スター ものまね四天王……¥1,100
- 爆笑愛の劇場……¥1,700
- パジャマヒーロー……¥1,700
- バツ&テリー……¥600
- バトルシティ……¥600
- バトルスタジアム……¥1,700
- バトルフリート……¥2,300
- バナナ……¥1,000
- バベルの塔……¥500
- バルーンファイト……¥600
- バルダーダッシュ……¥500
- バンゲリングベイ……¥300
- パックマン……¥1,100
- パックランド……¥600
- パーフェクトボーリング¥1,300
- パチ夫くん2……¥2,600
- パチ夫くん3……¥2,300
- パチコン……¥1,300
- パラメデス……¥1,100
- ぱられるワールド……¥900
- パリ・ダカール・ラリースペシャル……¥1,900
- パロディウスだ／……¥2,300
- パワーサッカー……¥1,700
- パワーブレーザー……¥1,500
- PUNCH OUT/……¥1,200
- ひ 百鬼夜行……¥1,600
- 100万$キッド……¥1,600
- 必殺道場破り……¥1,200
- 必殺仕事人……¥1,700
- ヒットラーの復活……¥1,100
- 火の鳥……¥1,000
- 飛龍の拳……¥1,000
- 飛龍の拳II……¥1,000
- 飛龍の拳III・五人の龍戦士……¥1,700
- ビックリマン激闘聖戦士 ¥1,700
- ビーバップハイスクール ¥1,000
- B-ウィング……¥500
- VIVA LAS VEGAS……¥1,000
- ピーパータイム……¥500
- ピンボール……¥1,000
- ピンボールクエスト……¥1,000
- ふ ファミコン将棋・竜王戦……¥2,100
- ファイティングゴルフ ¥1,700
- ファイティングロード ¥1,100
- ファイナルシュート……¥1,700
- ファイナルファンタジー ¥1,700
- ファイナルファンタジーII……¥1,500
- ファイナルファンタジーIII……¥1,500
- ファイナルミッション ¥1,100
- ファイナルラップ……¥1,900
- ファイヤーエンブレム ¥1,500
- ファミコンウォーズ……¥2,100
- ファミコンジャンプ英雄列伝¥500
- ファミコン野球盤……¥1,100
- ファミコントップマネジメント……¥2,700
- ファミスタ'89開幕版……¥300
- ファミスタ'90……¥1,700
- ファミスタ'91……¥1,700
- ファミリークイズ……¥1,600
- ファミリーサーキット ¥1,900
- ファミリージョッキー ¥1,600
- ファミリーテニス……¥1,900
- ファミリーピンボール ¥1,600
- ファミリーボクシング ¥1,000
- ファミリー麻雀……¥1,700
- ファミリー麻雀II・上海への道……¥1,700
- ファリア……¥500
- ファンタジーゾーン……¥1,000
- ファンタジーゾーンII オパオパの涙……¥1,100
- フィールドコンバット ¥300
- フォーメーションZ……¥300
- ふしぎなブロビー……¥1,700
- 不動明王伝……¥800
- フラッピー……¥600
- 飛ingヒーロー……¥1,100
- フリップル……¥1,100
- フリートコマンダー……¥1,900
- フロントライン……¥600
- ブービーキッズ……¥1,000
- V'BALL……¥700
- ブラッディウォリアーズ……¥1,100
- ブライファイター……¥1,200
- ブルートレイン殺人事件……¥1,000
- ブロディアライド……¥1,100
- プーヤン……¥600
- プレジデントの選択……¥2,600
- プレデター……¥1,300
- プロ野球?殺人事件……¥1,300
- へ ヘクター'87……¥800
- ヘラクレスの栄光……¥500
- ヘラクレスの栄光II……¥500
- ベースボールスター……¥700
- ベガスコネクション……¥1,000
- ベストプレープロ野球 ¥1,000
- ベストプレープロ野球新データ……¥1,200
- ベストプレープロ野球2……¥1,700
- ベストプレープロ野球'90……¥2,100
- ぺんぎんくんWars……¥1,200
- ペーパーボーイ……¥1,700
- ほ ホッターマンの地底探検……¥600
- ホームランナイター……¥900
- ホームランナイター90 ¥1,100
- ホーリーダイヴァー……¥900
- ホウマガトキ……¥800
- 北斗の拳……¥1,000
- 北斗の拳2……¥1,000
- 北斗の拳3……¥1,700
- 星をみるひと……¥500
- ホステージ……¥500
- 不如帰……¥1,600
- ホワイトライオン伝説 ¥1,000
- 本将棋……¥1,300
- ★本命 競馬シュミレーション……¥2,300
- ボールブレーザー……¥500
- ボンバーキング……¥500
- ボンバーマン……¥1,000
- ボールトゥフィニッシュ……¥1,900
- ポケットザウルス……¥1,000
- ポパイ……¥600
- ポパイの英語遊び……¥600
- ま マッドシティ……¥800
- マッハライダー……¥1,000
- マッピー……¥1,000
- マッピーキッズ……¥1,000
- マッピーランド……¥1,000
- 麻雀……¥1,300
- 麻雀倶楽部永田町……¥2,300
- 麻雀大会……¥2,300
- マーダークラブ……¥1,100
- マイティボンジャック ¥800
- マイトアンドマジック ¥2,100
- 魔界島……¥900
- 魔界村……¥700
- マクロス……¥500
- マグナム危機一髪……¥1,000
- マグマックス……¥600
- マザー……¥500
- まじかるキッズどろぴー……¥1,700
- 魔鐘……¥700
- まじゃべんちゃー麻雀戦記……¥2,100
- マジックジョン……¥1,100
- 摩蛇羅……¥2,100
- ★松本亨の株式必勝学……¥1,000
- ★松本亨の株式必勝学II ¥1,000
- 魔天童子……¥1,100
- マドゥーラの翼……¥600
- マニアックマンション ¥500
- マハラジャ……¥1,600
- マリオブラザーズ……¥1,000
- マルサの女……¥1,200
- み ミッキーマウス……¥1,300
- ミシシッピー殺人事件 ¥300
- 水島新司の大甲子園……¥2,300
- 水戸黄門……¥1,500
- 水戸黄門II……¥1,700
- ミネルバトンサーガ……¥300
- ミラクルロピット……¥500
- む 夢幻戦士ヴァリス……¥1,000
- 六三四の剣……¥1,000
- ムサシの冒険……¥2,100
- め 迷宮組曲……¥600
- 迷宮島……¥1,100
- 迷宮の達人・大迷路……¥1,700
- 明治維新……¥1,600
- 名人戦……¥2,300
- 名門／大三野球部……¥1,200
- 女神転生……¥1,300
- 女神転生2……¥2,100
- 目指せパチプロパチ夫くん……¥2,300
- メジャーリーグ……¥1,300
- めぞん一刻……¥1,300
- メタファイト……¥1,000
- メタルギア……¥700
- メタルフレーム……¥1,700
- メトロクロス……¥600
- メルヴィルの炎……¥1,100
- も もっともあぶない刑事 ¥1,000
- モアイくん……¥1,100
- 燃えろ/'88決定版……¥300
- 燃えろプロ90感動編……¥2,100
- 燃えるお兄さん……¥1,600
- 燃えろ/ジュニアバスケット ¥1,000
- 燃えろ／プロサッカー ¥1,300
- 燃えろ／柔道うぉりやーず……¥1,600
- 燃えろ／プロテニス……¥1,000
- 燃えろプロ野球……¥300
- モトクロチャンピオン ¥1,300
- 桃太郎伝説……¥1,900
- 桃太郎伝鉄……¥2,300
- 森田将棋……¥2,000
- 夢ペンギン物語……¥1,900
- よ 妖怪倶楽部……¥500
- 妖怪道中記……¥500
- 横浜港連続殺人事件……¥1,000
- 四人打ち麻雀……¥1,900
- ら ラストハルマゲドン……¥2,300
- ラッシュアップ……¥1,700
- ラビリンス……¥1,000
- ランボー……¥1,000
- ラフ……¥500
- り リップルアイランド……¥1,200
- リトルマジック……¥1,700
- る ルート16ターボ……¥600
- ルナーボール……¥600
- ルパン三世パンドラの遺産……¥1,000
- れ レッキングクルー……¥1,000
- レーサーミニ四駆……¥1,600
- 霊幻道士……¥1,600
- レイラ……¥1,000
- レインボーアイランド ¥1,600
- レジェンドオブヒーロートンマ……¥1,700
- ろ ロックマン……¥2,300
- ロックマン2……¥2,300
- ロックマン3……¥2,300
- ロットロット……¥1,000
- ローオブザウエスト……¥500
- ロードファイター……¥800
- ロードマン……¥1,100
- ロードランナー……¥500
- ローラーボール……¥1,100
- ローリングサンダー……¥500
- ロストワードオブジェニー……¥500
- ロボコップ……¥1,700
- ロマンシア……¥1,100
- わ ワープマン……¥600
- ワールドスーパーテニス……¥1,600
- ワールドボクシング……¥1,700
- ワギャンランド……¥2,100
- ワギャンランド2……¥2,300
- ワルキューレの冒険……¥300
- ワンパクダック夢冒険 ¥1,500
- ワイワイワールド2……¥1,900

PCエンジン

- あ あっぱれゲートボール ¥500
- アームドF……¥500
- R-TYPE I……¥500
- R-TYPE II……¥1,500
- アウトライブ……¥1,100
- アウトラン……¥2,300
- 青いブリンク……¥1,100
- アトミックロボキッド ¥1,100
- アフターバーナー2……¥2,100
- 暗黒伝説……¥1,100
- い イメージファイト……¥2,500
- インベーダー……¥2,100
- う ウイニングショット……¥500
- ヴェイグス……¥1,100
- ヴォルフィード……¥1,100
- え エアロブラスターズ……¥2,300
- エイリアンクラッシュ ¥1,500
- S.C.I.……¥1,900
- F-1パイロット……¥1,500
- F-1サーカス……¥3,000
- F-1トリプルバトル……¥3,000
- F-1ドリーム……¥3,000
- お おぼっちゃまくん……¥1,900
- オーダイン……¥900
- オペレーションウルフ ¥2,100
- か 改造町人シュビビンマン……¥1,100
- かとちゃんけんちゃん ¥500
- カダッシュ……¥1,900
- ガイアの紋章……¥500
- ガイフレーム……¥500
- かっとび宅配くん……¥2,100
- がんばれ／ゴルフボーイズ……¥900
- ガンヘッド……¥1,900
- き 究極タイガー……¥1,900
- キックボール……¥1,700
- 奇奇怪界……¥1,500
- キングオブカジノ……¥1,900
- ギャラガ'88……¥700
- クラックス……¥1,700
- く クロスワイバー……¥1,900
- 源平討魔伝……¥2,100
- こ これがプロ野球'90……¥1,500
- これがプロ野球'89……¥700
- ゴモラスピード……¥1,700
- さ サイコチェイサー……¥900
- 最後の忍者……¥2,100
- サイドアーム……¥1,100
- サイバーシティOEDO80……¥1,700
- サイバーナイト……¥2,300
- サイレントデバッガーズ ¥1,900
- ザ・ニュージーランドストーリー……¥900
- サンダーブレード……¥2,100
- し 上海……¥1,700
- 将棋修業初段一直線……¥2,300
- シテイハンター……¥1,500
- ZIPANG……¥1,900
- 死霊戦線……¥500
- シンドバット……¥1,700
- J.ニクラウスゴルフ……¥2,100
- 獣王記……¥500
- ★実戦株式倍バイゲーム ¥1,700
- 地獄めぐり……¥900
- ジャッキーチェン……¥1,900
- す スーパースターソルジャー……¥2,300
- スーパーバレーボール ¥2,300
- スーパー桃太郎電鉄……¥2,300
- スピンペア……¥2,100
- スプラッターハウス……¥2,300
- スペースインベーダー復活の日……¥1,300
- 天聖龍……¥2,300
- せ 関ケ原……¥1,500
- 戦国麻雀……¥700
- ゼビウス……¥2,300
- そ 倉庫番ワールド……¥1,100
- SONSON II……¥500
- た タイトーチェイスH.Q.¥2,300
- 武田信玄……¥500
- 竜の子ファイター……¥500
- 大旋風……¥2,100
- 大地くんクライシス……¥2,100
- ダイハード……¥1,700
- ダウンロード……¥1,500
- ダブルダンジョン……¥500
- ダブルリング……¥2,300
- ダライアスプラス……¥1,700
- ダンジョンエクスプローラー……¥300
- ち チャンピオンレスラー ¥2,300
- 超絶倫人ベラボーマン ¥2,300
- 逐電屋藤兵衛……¥500
- て デジタルチャンプ……¥1,700
- デビルクラッシュ……¥2,300
- TVスポーツフットボール……¥1,900
- と トイショップボーイズ ¥1,700
- 虎への道……¥1,700
- トリッキー……¥1,700
- ドラえもん……¥500
- ドロップロックほらホラ……¥1,100
- ドンドコドン……¥1,900
- な ナイトライダースペシャル……¥300
- ナグザットオープン……¥1,700
- ナグザットスタジアム ¥2,300
- 謎のマスカレード……¥900
- に ニュートピア……¥500
- ニンジャウォリアーズ ¥500
- ね 熱血高校ドッジボール部PC……¥1,900
- ネクタリス……¥1,700
- ネクロスの要塞……¥1,700
- は バーニングエンジェル ¥1,900
- はにいいんざすかい……¥500
- はにいおんざろーど……¥1,100
- バットマン……¥1,700
- バイオレントソルジャー……¥2,100
- バリバリ伝説……¥2,100
- パックランド……¥300
- パズニック……¥1,700
- パラノイア……¥500
- パワーゴルフ……¥900
- パワードリフト……¥1,700
- パワーリーグ2……¥1,100
- パワーリーグ3……¥2,300
- ひ 飛装騎兵カイザード……¥900
- ビーボール……¥1,100
- ビクトリーラン……¥500
- ビジランテ……¥300
- P・47……¥1,700
- PC原人……¥500
- ふ ファイヤープロレスリング……¥2,300
- ファイナルブラスター ¥1,900
- ファイナルラップツイン……¥3,000
- ファンタジーゾーン……¥300
- フォーメーションサッカー……¥2,300
- 不思議の国のアリス……¥2,100
- ブラッディウルフ……¥900
- ブルファイト……¥1,700
- ブレークイン……¥1,500
- プロディア……¥500
- ファイナルマッチテニス ¥2,300
- へ 弁慶外伝……¥500
- ほ ボンバーマン……¥1,700
- ま 麻雀ウォーズ……¥1,700
- 麻雀学園……¥3,300
- ★麻雀学園MILD……¥2,100
- 麻雀悟空スペシャル……¥1,700
- 魔界プリンスどらぼっちゃん……¥1,900
- マニアックプロレス……¥1,700
- 幻伝説パチ夫くん……¥2,100
- み Mr.HELIの大冒険……¥500
- め めぞん一刻……¥300
- メルヘンメイズ……¥1,900
- 迷宮島……¥1,700
- も モトローダー……¥500
- 桃太郎伝説ターボ……¥2,100
- 桃太郎伝説II……¥2,300
- 桃太郎活劇……¥2,300
- ゆ USAプロバスケットボール ¥1,900
- 遊遊人生……¥1,700
- よ 妖怪道中記……¥300
- ラビオレススペシャル ¥1,700
- り 流球……¥1,500
- ロードランナー……¥1,100
- わ ワールドコート……¥1,700
- ワールドスタジアム……¥300
- ワールドビーチバレー ¥1,700
- わいわい麻雀……¥1,700
- ワラビー……¥1,700
- ワルキューレの伝説……¥2,300
- ワンダーモモ……¥500

CDロムロム

- あ アストラリウス……¥1,900
- アベンジャー……¥2,300
- い イースI・II……¥3,000
- イースIII……¥3,000
- う うる星やつら……¥2,600
- ヴァリスII……¥2,600
- ヴァリスIII……¥2,600
- か 鏡の国のレジェンド……¥500
- ガルクライト……¥1,900
- く クイズアベニュー……¥1,700
- こ コズミックファンタジー……¥2,300
- コブラ……¥1,100
- さ ザ・プロ野球……¥2,300
- 三国志 一群雄割拠伝一……¥2,300
- し 上海2……¥1,700
- ジャックニクラウスゴルフ……¥1,700
- 雀偵物語……¥1,700
- 獣王記……¥500
- J・B・ハロルドシリーズ……¥1,900
- す スーパーアルバトロス……¥500
- スーパー大戦略……¥1,700
- スーパーダライアス……¥2,600
- そ ソル・ビアンカ……¥2,600
- て デコボコ伝説……¥1,700
- デス・ブリンガー……¥1,700
- 天外魔境……¥1,700
- の NOROKO……¥500
- は バスティール……¥2,300
- ファイティングストリート……¥1,700
- ほ 北斗星の女……¥1,800
- ま マスターオブモンスター……¥1,900
- み みつばち学園……¥1,300
- め 迷宮のエルフィーネ……¥1,700
- も モンスターレア……¥300
- ら ラストハルマゲドン……¥2,600
- らんま1/2……¥2,300
- れ レギオン……¥2,000

スーパーグラフィックス

- 大魔界村……¥1,200
- バトルエース……¥600
- 魔動王グランゾート……¥600

メガドライブ

- あ あっぱれ実業王……¥2,300
- アクシス……¥2,300
- アトミックロボキッド ¥2,300
- アフターバーナー2……¥2,300
- アローフラッシュ……¥2,100
- AMBITION OFCAESA……¥1,700
- い E-SWAT……¥1,700
- う ウィップラッシュ……¥1,100
- ウルトラマン……¥2,300
- ヴァザム……¥2,100
- え XDR……¥1,700
- エアダイバー……¥2,100
- エクスプロードスター ¥2,100
- エレメンタルマスター ¥2,100
- エアロブラスターズ ¥2,100
- お 尾崎直道のスーパーマスターズ ¥1,500
- か ガイアレス……¥2,100
- 火激……¥2,300
- 片山まさゆきの麻雀道場……¥2,100
- き 究極タイガー……¥2,300
- キューティ鈴木のリングサイド……¥1,700
- ぎゅわんぶらぁ自己中心派……¥2,100
- く クラックス……¥1,700
- クラックダウン……¥2,300
- グラナダ……¥2,300
- け ゲイングランド……¥2,300
- コラムス……¥1,900
- ゴーストバスターズ……¥1,700
- さ サイオブレードスペシャル……¥1,700
- サイバーボール……¥1,700
- 鮫／鮫／鮫／……¥2,300
- サンダーフォース3……¥2,300
- ザ・スーパー忍……¥1,100
- ザ・ニュージーランドストーリー……¥900
- 斬一夜叉円舞曲一……¥2,100
- 三国志乱世の英雄たち ¥2,100
- し 四天明王……¥1,700
- シャドーダンサー……¥2,100
- ジャンクション……¥1,100
- 重装機兵レイノス……¥1,700
- シーザーの野望……¥1,700
- ジノーグ……¥1,700
- す スーパーエアーウルフ ¥2,100
- スーパーサンダーブレード……¥500
- スーパー大戦略……¥2,300
- スーパーハングオン……¥1,100
- スーパーモナコGP……¥2,300
- スーパーライセンス……¥2,300
- スーパーリアルバスケットボール……¥900
- スタークルーザー……¥2,100
- ストライダー飛竜……¥2,100
- スペースインベーダー90 ¥1,900
- た ダーウイン4081……¥1,100
- 大旋風……¥2,100
- ダイナマイトデューク ¥1,700
- ダライアスII……¥2,100
- て TELTELスタジアム ¥1,700
- DJボーイ……¥1,700
- デンジャラスシード……¥2,100
- は ハードドライビン……¥2,300
- バットマン……¥2,300
- バーニングフォース……¥2,300
- バトルゴルファー唯……¥2,100
- ふ ファットマン……¥2,100
- ファイナルブロー……¥1,500
- フェリオス……¥1,700
- Vアタック……¥2,100
- 不思議のお城大冒険……¥1,700
- 武者アレスタ……¥1,700
- へ ヘビーユニット……¥2,100
- ヘルファイアー……¥1,700
- ほ 北斗の拳……¥1,100
- マイケルジャクソンムーンウォーカー……¥2,100
- まるかじりハットのぶっとびターボ……¥2,100
- マスターオブウェポン……¥2,100
- み ミッドナイトレジスタンス……¥1,700
- め メガパネル……¥1,700
- モンスターレア……¥2,300
- れ レッスルウォー……¥2,300
- レッズ……¥2,300
- レインボーアイランドEX……¥2,300
- わ ワールドカップサッカー……¥2,100

スーパーファミコン

- ボンバザル……¥1,500
- 以外のソフト……¥3,000

表にのっていないソフトはすべて200円です。
メガドライブ以前のセガのソフトは買い取りできません。

Check 3

買取方法
- 住所、氏名、電話番号、送られるソフト名、計算した価格を適当な紙に書いて郵便小包または宅配便にて送ってさい。到着後約2週間で現金書留が届きます。送金手数料500円は買取金額より引かせて届きます。
- トムボーイ・ファミコン通販部は買取りのみで、販売はいたしません。
- この表の有効期限は1月31日到着分迄です。

●送り先：〒556 大阪市浪速区日本橋5-11-8
トムボーイ ファミコン通販部
いいキューハチ
06-645-1198

エキサイティング!トムボーイ

ファミコン・PCエンジン・メガドライブ・CDロムロム・ゲームボーイ等

ゲームボーイ

あ
- アストロラビー ¥900
- アスミックンワールド ¥500
- アスミッくんワールドII ¥900
- アフターバースト ¥900
- アメリカ横断ウルトラクイズ ¥1,100
- あやかしの城 ¥1,100
- アレサ ¥1,100

い
- 石田芳夫詰碁パラダイス ¥1,100

う
- うぉーず ¥900

え
- SDガンダム外伝ラクロアンヒーロー ¥1,100
- F1スピリット ¥1,100
- F-1ボーイ ¥1,100
- F-1レース ¥1,100

お
- おいらじゃじゃ丸世界大冒険 ¥900
- おさわがせペンギンBOY ¥900
- オセロ ¥900

か
- カードゲーム ¥1,100
- 海戦ゲーム・ネイビーブルー ¥1,100

き
- キャデラックII ¥900
- 機動警察パトレイバー ¥900
- 鬼忍降魔録ONI ¥900
- ギャザーズ ¥900
- 銀河 ¥1,100

く
- クォース ¥900
- クイックス ¥900
- グレムリン2 ¥900

こ
- コスモタンク ¥900
- ゴーゴータンク ¥900
- ゴーストバスターズII ¥900
- ゴジラくん ¥900
- ゴルフ ¥900
- ころだいず ¥900
- コントラ ¥1,100

さ
- サッカーボーイ ¥900
- サイドポケット ¥900
- さきがけ男塾 ¥900

し
- 上海 ¥900
- 将棋 ¥900

す
- スーパーチャイニーズランド ¥900
- スーパーマリオランド ¥900
- スコットランドヤード ¥900
- スパルタンX ¥1,100
- スペースインベーダー ¥700

せ
- 戦国忍者くん ¥900
- セレクション ¥900

そ
- 倉庫番 ¥1,100
- 倉庫番2 ¥1,100
- ゾイド伝説 ¥900

た
- タートルズ ¥1,100
- 対局連珠 ¥900
- タックテールス ¥900
- ダブルドラゴン ¥1,100

ち
- ちびまる子ちゃんおこずかい大作戦 ¥1,100
- 茶茶丸パニック ¥900
- チェイスHQ ¥1,100

つ
- ツインビーだ! ¥1,100
- TWIN ¥900

て
- テトリス ¥900
- テニス ¥500
- 天神怪戦 ¥900
- デッドヒートスクランブル ¥1,100
- デスボール ¥900

と
- トランプボーイ ¥1,100
- トランプボーイII ¥1,100
- Dr. マリオ ¥900
- 突撃!ポンコツタンク ¥900
- 突撃ばれいしょんず ¥700
- トリックル ¥700
- ドルアーガの塔 ¥900
- ドラキュラ伝説 ¥500
- ドラゴンスレイヤーI ¥900
- ドラゴンテール ¥1,100

ね
- ネイビーブルー'90 ¥1,100
- ネコジャラ物語 ¥900
- 熱血硬派くにおくん・番外乱闘編 ¥1,100
- ネメシス ¥1,100

の
- 信長の野望ゲームボーイ版 ¥1,500

は
- ハットリス ¥1,100
- バットマン ¥1,100
- ハテナ?の大冒険 ¥1,100
- バトルシティ ¥1,100
- バトルブル ¥1,100
- バトルユニット ¥900
- バブルゴースト ¥1,100
- バブルボブル ¥1,100
- バリーファイア ¥700
- バルーンキッズ ¥900
- パズニック ¥700
- パズルロード ¥700
- パチンコタイム ¥900
- パックマン ¥1,100
- パラソルへんべえ虹の大冒険 ¥1,100
- パラメデス ¥700
- パワーミッション ¥1,100

ひ
- 飛龍の拳外伝 ¥1,100
- ピンボール66匹ワニ大行進 ¥900
- ピンボールパーティ ¥900

ふ
- ファニーフィールド ¥500
- ファミスタ ¥1,100
- ファイナルリバース ¥900
- ふしぎなブロビー ¥500
- VSバトラー ¥500
- ブライファイター ¥700
- ブロディア ¥500
- プリプリ ¥1,100
- プロレス ¥1,100

へ
- 平安京エイリアン ¥700
- ベースボールキッズ ¥700
- ヘッドオン ¥900
- ベリウス ¥900
- ペインターモモピー ¥900
- ペンギンくんウォーズ ¥900
- ペンギンランド ¥900

ほ
- 北斗の拳 ¥700
- ボンバーボーイ ¥1,100
- ポケットスタジアム ¥1,100
- ポン太とヒナ子の珍道中 ¥900

ま
- 魔界塔士SAGA ¥500
- 魔界塔士SAGA2 ¥1,300
- マジカルザウルス ¥900

み
- ミッキーマウス ¥900

も
- モトクロスマニアックス ¥700
- モンスタートラック ¥700
- モンスターメーカー ¥1,100

や
- ヤクマン ¥900
- らんま1/2 ¥1,100
- ライサンダー ¥900

る
- ルナランダー ¥700

れ
- レッドアリーマ魔界村外伝 ¥700
- レーダーミッション ¥900
- レジェンド ¥1,100

ろ
- ロードスター ¥700
- ロストシティ ¥1,100

わ
- ワールドボーリング ¥500

ファミコン

あ
- アーガス ¥300
- アークテイック ¥500
- アーバンチャンピオン ¥300
- アイギーナの予言 ¥300
- アイスクライマー ¥500
- アイドル八犬伝 ¥1,500
- アイラブソフトボール ¥1,300
- アウトランダーズ ¥1,500
- ★蒼き狼と白き牝鹿ジンギスカン ¥2,300
- 赤影 ¥1,100
- 赤川次郎の幽霊列車 ¥1,700
- 悪魔くん魔界の罠 ¥1,700
- 悪魔城伝説 ¥500
- 悪魔城伝説スペシャル ¥1,900
- 悪魔の招待状 ¥300
- アストロファング ¥1,500
- アストロロボSASA ¥500
- アタックアニマル学園 ¥500
- アテナ ¥500
- アトランチスの謎 ¥500
- アドベンチャーズオブロロ ¥900
- アドベンチャーズオブロロ2 ¥1,700
- アバドックス ¥1,100
- 暴れんぼう天狗 ¥2,100
- アフターバーナー ¥1,700
- ★アメリカ大統領選挙 ¥1,500
- アメリカンドリーム ¥1,500
- アメリカンフットボール ¥2,100
- ★アルカノイド ¥1,500
- ★アルカノイドII ¥1,300
- アルゴスの戦士 ¥500
- アルテリオス ¥500
- 暗黒神話 ¥500

い
- いただきストリート ¥1,700
- いっき ¥500
- イーアルカンフー ¥300
- イース ¥1,100
- イースII ¥1,700
- 怒 ¥900
- 怒II ¥1,500
- 怒III ¥1,500
- いきなりミュージシャン ¥900
- 囲碁 ¥1,700
- 囲碁指南 ¥1,700
- 囲碁名鑑 ¥1,700
- 井崎脩五郎の競馬必勝学 ¥2,700
- 維新の嵐 ¥2,300
- 1942 ¥1,300
- 1943 ¥2,100
- 井出洋介名人の実戦麻雀 ¥2,700
- イメージファイト ¥1,300
- インセクターX ¥1,100
- インドラの光 ¥1,500

う
- ウイナーズカップ ¥1,700
- うっでいぽこ ¥500
- Wit's ¥500
- ウイザードリイ ¥1,700
- ウイザードリイ2 ¥500
- ウイザードリイ3 ¥1,700
- ウイロー ¥900
- 宇宙警備隊 ¥1,500
- うる星やつら ¥900
- ウルティマ ¥500
- ウルティマII −聖者への道− ¥500
- ウルトラマン倶楽部2 ¥500
- ヴイナス戦記 ¥500

え
- エッガーランド2 ¥1,700
- エー・エス・オー ¥500
- AD&Dヒーローオブランス ¥1,700
- エアーウルフ ¥1,500
- エアーフォートレス ¥500
- 8EYE'S ¥500
- エイリアンシンドローム ¥700
- エキサイトバイク ¥700
- SDガンダムカプセル戦記 ¥1,700
- SDガンダム外伝ナイトガンダム ¥2,300
- SDバトル大相撲 ¥500
- SDヒーロー総決戦 ¥1,900
- SD戦国武将列伝 ¥1,900
- SDガンダムガチャポン戦士3 ¥2,300
- エスパ冒険隊 ¥500
- F1レース ¥1,100
- Mからの挑戦状 ¥900
- エモやんの10倍プロ野球 ¥1,500
- エリュシオン ¥1,100
- エルナークの財宝 ¥500
- エレベーターアクション ¥900

お
- 落っことしパズルとんじゃん ¥1,100
- 美味しんぼ ¥1,100
- 狼たちの野望 ¥2,100
- オセロ ¥1,700
- おそ松くん ¥1,700
- おにゃんこTOWN ¥900
- オバケのQ太郎 ¥1,100
- オペレーションウルフ ¥900
- オホーツクに消ゆ ¥500
- オリュンポスの戦い ¥500
- オーバーホライズン ¥1,700

か
- かってにシロクマ ¥1,700
- 快傑ヤンチャ丸 ¥1,500
- ★貝獣物語 ¥900
- 帰って来た軍人将棋なんやそれ? ¥1,700
- かぐや姫伝説 ¥1,500
- カケフ君のジャンプ天国 ¥900
- 株式道場 ¥1,700
- 亀の恩返し ¥900
- 仮面の忍者花丸 ¥1,700
- 仮面ライダー倶楽部 ¥1,700
- カラテカ ¥500
- 川のぬし釣り ¥1,700
- ガーディック外伝 ¥900
- ガーフィールドの一週間 ¥900
- ガンナック ¥1,700
- がんばれゴエモン!からくり道中 ¥1,100
- がんばれゴエモン2 ¥1,700
- がんばれゴエモン外伝 ¥1,700

き
- キャッスルエクセレント ¥900
- キャッスルクエスト ¥900
- キャデラック ¥300
- キャプテンシルバー ¥500
- キャプテン翼 ¥1,500
- キャプテン翼2 ¥2,300
- 究極タイガー ¥1,500
- 究極ハリキリ平成元年 ¥900
- 京都財テク殺人事件 ¥1,700
- 京都花の密室殺人事件 ¥900
- 京都龍の寺殺人事件 ¥1,500
- キテレツ大百科 ¥2,100
- 機動戦士ガンダム ¥500
- 霧のロンドン殺人事件 ¥900
- ★キングオブキングス ¥1,900
- キングコング2 ¥700
- キングスナイト ¥500
- キン肉マン ¥900
- ギャラガ ¥1,100
- ギャラクシアン ¥1,100
- ギャリバン ¥1,100
- ぎゅわんぶらぁ自己中心派 ¥2,300
- ぎゅわんぶらぁ自己中心派2 ¥2,300
- 銀河英雄伝説 ¥1,700

く
- クォース ¥1,100
- クォーターバックスクランブル ¥2,300
- 孔雀王 ¥1,100
- 孔雀王2 ¥1,700
- クラックス ¥1,900
- クレイジークライマー ¥500
- グレムリン2 ¥2,100
- クロスファイヤー ¥1,100
- 黒鉄ヒロシの予想大好き・勝馬伝 ¥1,700
- グーニーズ ¥500
- グーニーズ2 ¥700
- グラディウス ¥1,100
- グラディウスII ¥1,700
- グリッドグラバー ¥1,700
- グレートタンク ¥1,500

け
- けっきょく南極大冒険 ¥900
- ケルナグール ¥900
- ゲートイン ¥2,300
- ゲームパーティー ¥1,700
- 激亀忍者伝 ¥1,500
- 激闘プロレス ¥900
- 激闘スタジアム ¥500
- 激突ミニ四駆バトル ¥900
- ゲゲゲの鬼太郎 ¥900
- ゲゲゲの鬼太郎2 ¥900
- 月風魔伝 ¥500
- ゲバラ ¥1,300
- 源平討魔伝 ¥500

こ
- 甲子園 ¥2,300
- コスモジェネシス ¥900
- コズミックウォーズ ¥300
- コナミックスポーツインソウル ¥700
- コナミワイワイワールド ¥900
- コブラコマンド ¥1,500
- 魂斗羅 ¥1,700
- コンフリクト ¥1,700
- ゴッドスレイヤー ¥1,500
- ゴーストバスターズ ¥900
- ゴーストバスターズ2 ¥1,700
- ゴジラ ¥1,700
- 御存知弥次喜多珍道中 ¥1,100
- 五目ならべ ¥1,700
- ゴルゴ13 ¥900
- ゴルゴ13第2章・イカルスの謎 ¥1,500
- ゴルフ ¥1,100
- ゴルフッ子オープン ¥1,700
- コンバットゾーン ¥1,700
- ゴルフ・グランドスラム ¥1,900

さ
- サッカー ¥900
- サーカスチャーリー ¥900
- サイドポケット ¥1,300
- 西遊記ワールド ¥1,300
- 西遊記ワールドII ¥1,700
- 魁!男塾 ¥1,500
- 殺意の階層 ¥900
- 里見八犬伝 ¥900
- 真田十勇士 ¥300
- 砂漠の狐 ¥1,500
- サラダの国のトマト姫 ¥1,100
- 沙羅曼蛇 ¥1,100
- ★三国志 ¥2,900
- 三国志II ¥3,900
- ★三国志−中原の覇者 ¥1,700
- サンサーラナーガ ¥2,300
- サンダーバード ¥1,700
- さんまの名探偵 ¥500
- サンリオカーニバル ¥1,300
- ザ・トライアスロン ¥1,500
- ザ・ブラックバス ¥1,700
- ザ・ブラックバスII ¥1,700
- ザ・マネーゲーム ¥1,500
- ザ・マネーゲームII ¥1,500
- ザ・ロード・オブ・キング ¥700

し
- シェラザード ¥500
- 地獄・極楽丸 ¥1,700
- シャーロックホームズ ¥500
- シャドウゲイド ¥500
- 上海 ¥1,700
- 上海II ¥2,100
- 将軍 ¥1,100
- 小公子セディ ¥900
- シティコネクション ¥500
- 新燃えろプロ野球 ¥900
- 新里見八犬伝 ¥1,100
- 新人類 ¥500
- 神仙伝 ¥900
- JJ ¥700
- ジャーバス ¥500
- ジャイロダイン ¥900
- ジャウスト ¥500
- じゃじゃ丸の大冒険 ¥700
- じゃじゃ丸撃魔伝 ¥700
- ジャッキーチェン ¥1,700
- じゃりんこチエ ¥500
- 雀豪 ¥2,300
- ジャンピンキッド ¥1,700
- ジャンボウ ¥1,100
- ジャンボ尾崎のホールインワン ¥2,100
- 獣王記 ¥1,700
- 重力装甲メタルストーム ¥1,700
- ジッピーレース ¥700
- ジーザス ¥900
- GTコネクション ¥1,700
- 時空勇伝デビアス ¥500
- じゅうべえクエスト ¥1,900
- ジャッキーチェン ¥1,900
- 神宮館'89電脳九星占い 買取不可

す
- スーパーアラビアン ¥500
- スーパーエクスプレス殺人事件 ¥1,100
- スーパー魂斗羅 ¥1,500
- スーパースターフォース ¥700
- スーパースタープロレスリング ¥2,100
- スーパーゼビウス ¥500
- スーパーダイナミックスバトミントン ¥1,500
- スーパーチャイニーズ ¥900
- スーパーチャイニーズ2 ¥1,500
- スーパーピットフォール ¥500
- スーパーピンボール ¥1,500
- スーパーブラックオニキス ¥900
- スーパーマリオブラザーズ ¥1,700
- スーパーマリオブラザーズ3 ¥2,700
- スーパーマン ¥1,100
- スーパーモンキー大冒険 ¥700
- スーパーラグビー ¥2,100
- スーパーリアルベースボール'88 ¥300
- 水こ伝・天命の誓い ¥2,300
- スウィートホーム ¥1,100
- スカイキッド ¥900
- スカイデストロイヤー ¥900
- スクーン ¥500
- スケバン刑事III ¥1,100
- スターウォーズ ¥900
- スターソルジャー ¥500
- スターフォース ¥500
- スターラスター ¥500
- スティックハンター ¥900
- STED ¥1,700
- スパイVSスパイ ¥500
- スパルタンX ¥700
- スプラッターハウス ¥1,100
- スペースインベーダー ¥1,500
- スペースハリアー ¥1,100
- スペースハンター ¥500
- スペランカー ¥500
- スペランカーII ¥500
- SWAT ¥1,100
- 頭脳船艦ガル ¥300

せ
- 聖飢魔II ¥700
- 星霊狩り ¥500
- 聖闘士星矢 ¥500
- 聖闘士星矢2 ¥900
- 赤龍王 ¥900
- セクロス ¥500
- 戦場の狼 ¥900
- ゼビウス ¥900
- 全米プロバスケット ¥1,500

そ
- ソードマスター ¥1,700
- ソフトボール天国 ¥1,500
- ソルスティス ¥1,700
- ソロモンの鍵 ¥900
- ソンソン ¥1,100
- ゾイド ¥1,500
- ゾイドII ¥1,500
- ゾイド黙示録 ¥2,100
- ゾンビハンター ¥500

た
- ダークロード ¥1,700
- タートルズ(T.M.N.T.) ¥2,100
- タッグチームプロレスリング ¥700
- タッチ ¥700
- タイガーヘリ ¥1,100
- タイタン ¥500
- タイトーグランプリ ¥2,100
- タイトーチェイスH.Q. ¥1,700
- タイムズオブロア ¥1,700
- 大怪獣デブラス ¥1,700
- 太陽の神殿 ¥500
- 道−TAO− ¥500
- 高橋名人のBUGってハニー ¥1,100
- 高橋名人の冒険島 ¥1,100
- 武田信玄 ¥1,700
- 武田信玄2 ¥1,700
- 田代まさしのプリンセスがいっぱい ¥1,100
- 闘いの晩歌 ¥900
- 闘将!ラー麺男 ¥1,300
- 谷川浩司の将棋指南2 ¥2,100
- 谷川浩司の将棋指南3 ¥2,100
- 田村光昭の麻雀ゼミナール ¥2,100
- ダッシュ野郎 ¥1,100
- 大戦略 ¥2,300
- ダイナマイトボウル ¥1,100
- ダウボーイ ¥300
- ダウンタウン熱血物語 ¥1,700
- ダウンタウン熱血行進曲 ¥2,300
- 脱獄 ¥1,500
- ダブルドラゴン ¥1,500
- ダブルドラゴンII ¥1,500
- ダンジョン&マジック ¥700
- ダンジョンキッド ¥2,100
- ちゃっくんぽっぷ ¥500
- チャレンジャー ¥500
- チャンピオンシップロードランナー ¥500
- 中華大仙 ¥1,100
- 千代の富士の大銀杏 ¥1,900
- チョップリフター ¥700
- 超人ウルトラベースボール ¥1,500
- チップとデールの大作戦 ¥1,700

つ
- つっぱり大相撲 ¥1,700
- ツインビー ¥1,100
- ツインビー3 ¥1,700
- 釣りキチ三平 ¥1,700

て
- TMネットワークライブイン ¥500
- テクモボウル ¥1,700
- テクモワールドカップサッカー ¥2,100
- テグザー ¥300
- 鉄道王 ¥2,100
- 鉄腕アトム ¥1,100
- テトリス ¥2,100
- テニス ¥900
- 寺尾のどすこい大相撲 ¥1,100
- テラクレスター ¥500
- 天地を喰らう ¥1,700
- 10ヤードファイト ¥900
- ディーヴァ ¥900
- ディープダンジョン3 ¥500
- ディープダンジョン4 ¥500
- ディグダグ ¥900
- ディグダグII ¥900
- ディジャヴ ¥900
- デッドフォックス ¥900
- 人間兵器デッドフォックス ¥900
- デビルマン ¥900
- デビルワールド ¥300
- 電撃ビッグバン ¥500
- 伝説の騎士エルロンド ¥500

と
- トップガン ¥2,100
- トップガンII ¥2,100
- トップライダー 買取不可
- 東海道五十三次 ¥900
- 東方見文録 ¥500
- 時の過ぎゆくままに ¥1,700
- 時空の旅人 ¥500
- 所さんのまもるもせめるも ¥1,100
- 突然マッチョマン ¥500
- トムソーヤの冒険 ¥1,100
- トランスフォーマー ¥500
- 東風 ¥2,100
- ドアドア ¥900
- 独眼竜政宗 ¥900
- Dr. マリオ ¥1,900
- ドナルドダック ¥1,300
- ドナルドランド ¥900
- ドラエモン ¥1,100
- ドラえもん・ギガゾンビの逆襲 ¥2,100
- ドラゴンクエスト ¥1,700
- ドラゴンクエストII ¥1,500
- ドラゴンクエストIII ¥1,500
- ドラゴンクエストIV ¥900
- ドラゴンスクロール ¥900
- ドラゴンスピリット ¥900
- ドラゴンスレイヤーIV ¥500
- ドラゴンニンジャ ¥500
- ドラゴンバスター ¥500
- ドラゴンバスターII ¥500
- ドラゴンファイター ¥900
- ドラゴンボール神龍の謎 ¥1,500
- ドラゴンボール大魔王復活 ¥1,500
- ドラゴンボール3・悟空伝 ¥1,700
- ドラゴンボールZ・強襲!サイヤ ¥2,300
- ドラゴンユニット ¥900
- ドラ・ドラ・ドラ ¥2,100
- ドルアーガの塔 ¥500
- ドンキーコングシリーズ ¥500
- ドンドコドン ¥1,700

な
- ナッツ&ミルク ¥600
- ナイトライダー ¥1,500
- 中嶋悟F-1ヒーロー ¥2,300
- 長靴をはいた猫 ¥1,000
- ナポレオン戦記 ¥1,400
- ナムコクラシック ¥1,900
- 南国指令! ¥500
- なんてったってベースボール ¥1,700

に
- 虹のシルクロード ¥1,700
- 2010ストリートファイター ¥1,200
- ニチブツマージャンIII ¥2,100
- 日本一の名監督 ¥1,700
- 忍者クルセイダーズ ¥1,700
- 忍者くん ¥800
- 忍者くん阿修らの章 ¥1,200
- 忍者COPサイゾウ ¥1,000
- 忍者じゃじゃ丸くん ¥800
- 忍者ハットリくん ¥600
- 忍者らホイ! ¥1,700
- 忍者龍剣伝 ¥1,200
- 忍者龍剣伝2 ¥1,500

ね
- 熱血高校サッカー編 ¥2,100
- 熱血高校ドッジボール部 ¥2,600
- 熱血硬派くにおくん ¥1,200

の
- ノース&サウス ¥1,100
- ★信長の野望 ¥3,000
- 信長の野望戦国群雄伝 ¥3,500

は
- ハット・トリック ¥1,700
- ハットリス ¥1,700
- ハイウェイスター ¥2,100
- 花のスター街道 ¥1,000
- 早打ちスーパー囲碁 ¥1,600

Check 1

箱のないソフトは 300円 引き、
説明書のないソフトは 300円 引きです。
引くと100円以下になってしまうソフトは、すべて100円です。

Check 2

- 注 ★印がついているソフトは付属品がすべて揃っていないと買い取りできません。(地図、人形、コントローラなど)
- 注 同じソフトは1本までしか買い取りできません。
- 注 ディスクカードは買い取りできません。
- 注 ひどい汚れのソフトは買い取りできません。
- 注 雑誌・攻略本は買い取りできません。
- ● パソコンのソフト・ハードも買い取りいたします。

トライソフトでお正月大作戦!!

新　品（通販専用価格です）

維新の嵐 ¥9,480	自己中心派2 ¥5,200	ワギャンランド2 ¥4,800	
ロックマン ¥4,280	熱血高校ドッヂボール部 ¥4,680	上海II ¥4,480	忍者らホイ！ ¥5,980
SDガンダムII ¥3,400	悪魔城伝説 ¥4,400	ツインビー3 ¥4,400	ウルトラマン倶楽部2 ¥4,480
マイト＆マジック ¥6,800	パチ夫くん3 ¥6,500	信長の野望戦国郡雄伝 ¥8,000	水滸伝 ¥8,980
熱血高校ドッヂボール部（PC）¥3,980	レギオン ¥2,980	ベラボーマン ¥4,980	オーダイン ¥4,100
スーパースターソルジャー ¥3,800	桃太郎伝説ターボ ¥3,280	源平討魔伝 ¥4,980	ゼビウス ¥5,500
ヴォルフィード ¥2,980	関ヶ原 ¥4,800	琉球 ¥3,800	スーパーバレー ¥4,800

中古もあるよ（通販専用価格です）

（ファミコン）

- 名門多古西応援団　¥1,480
- ウルティマII　¥1,980
- ヘラクレスの栄光　¥1,480
- ヘラクレスの栄光II　¥3,280
- ドラゴンクエストII　¥2,980
- ドラゴンクエストIII　¥3,480
- ドラゴンクエストIV　¥4,480
- SDヒーロー総決戦　¥2,980
- ゴエモン外伝　¥3,280
- 未来戦士ライオス　¥1,480
- つっぱり大相撲　¥3,480
- キャッスルクエスト　¥1,980
- ウィザードリィI　¥3,480
- ウィザードリィII　¥1,480
- ウィザードリィIII　¥3,480
- ドラゴンバスターII　¥1,480
- ワギャンランド　¥3,980
- 聖闘士星矢黄金伝説　¥1,480
- イメージファイト　¥2,980

（PC）

- RタイプI　¥1,480
- エイリアンクラッシュ　¥2,480
- 最後の忍道　¥4,980
- これがプロ野球'89　¥2,980
- ゴールデンアックス　¥　980
- コブラ　¥1,980
- スプラッターハウス　¥5,480
- 飛装騎兵カイザード　¥2,980
- 忍者ウォーリアーズ　¥1,980
- ワルキューレの伝説　¥5,980
- 妖怪道中記　¥　480
- ドラえもん　¥　980
- パワーリーグII　¥1,980
- ヴェイグス　¥1,980

（MD）

- フェリオス　¥2,980
- ゴールデンアックス　¥3,980
- アフターバーナーII　¥4,980
- 大魔界村　¥3,800
- スーパーハイドライド　¥1,480

このほかにもたくさんありますよ！

広告有効期限は1ケ月とさせて頂きます。

■**はじめて買い取りをご利用のお客様**

必ず**身分証明書**（学生証・免許証・保健証等）**印鑑**（シャチハタは不可）**保護者の承諾書**（18才未満の方。高校生含む）以上をお持ち下さい。

承諾書の書き方――保護者の方はボールペン等（鉛筆書は不可）でソフトを売ることを許可するということを書いてご自身の名前と印鑑を押してあげて下さい。

■**ご来店できないお客様**

ソフトは4本以上まとめて**住所・氏名・電話番号**、未成年者は**保護者の承諾書**、**ソフト名**を名記したメモ（鉛筆書は不可）を必ず同封の上、ダンボールに入れて宅配便又は郵便小包の書留で下記新宿店まで送って下さい。

注！買取り価格は人気や箱・説明書の有無・きれいさ・在庫量等により随時変更されますのであらかじめご了承下さい。詳細は電話にて必ずお聞き下さい。

■**業者の方へ　専用電話 03-346-3734**

現金大量買取りいたします。不要在庫処分にご利用下さい。

■**通信販売ご利用のお客様**

電話で在庫確認の上商品代金＋送料（何本でも500円）1本につき100円（通販手数料）を現金書留でお送り下さい。発送は代金到着後一週間前後で行います。

注！二週間で商品入荷できない場合は代金を返金することがあります。

イエローサブマリン ☎048・838・6777
浦和店 〒336 埼玉県浦和市別所6-1-22

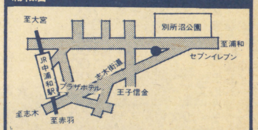

営業時間　平　日 AM12:00〜PM21:00
日・祭日 AM10:00〜PM21:00

イエローサブマリン ☎0486・52・7977
埼玉県大宮市宮原町3-567-4

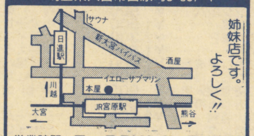

営業時間　平　日 PM1:00〜PM10:00
日・祭日 AM10:00〜PM10:00

新宿本店 ☎03・346・3719
新宿区西新宿1-18-14 はしばビル3F

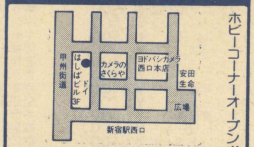

営業時間　AM10:00〜PM9:00

池袋店 ☎03・983・8988
豊島区東池袋1-14-16 スズキビル5F

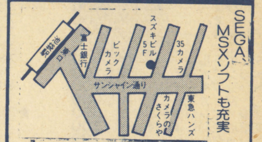

営業時間　AM11:00〜PM8:00

イエローサブマリン ☎0482・54・2424
西川口店 埼玉県川口市西川口1-24

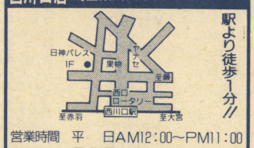

営業時間　平　日 AM12:00〜PM11:00
日・祭日 AM10:00〜PM10:00

横浜店 ☎045・311・2847
横浜市西区南幸2-14-16 やまと屋ビル6F

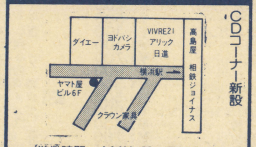

営業時間　AM11:00〜PM8:00

町田店 ☎0427・24・7607
町田市原町田6-7-9 広瀬ビル3F

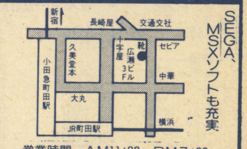

営業時間　AM11:30〜PM7:30

TRY SOFT トライソフト

ソフト送り先

〒160 東京都新宿区西新宿1-18-14はしばビル3F
TEL.03-346-3719
[トライソフト 新宿西口本店]

正月映画を大追跡!!

GB編集部が選んだおすすめ正月映画。爆笑もの青春もの、そしてちょぴりHなものまで全部で12本。さぁ、どれを観る!?

電話100年記念作品

ちびまる子ちゃん

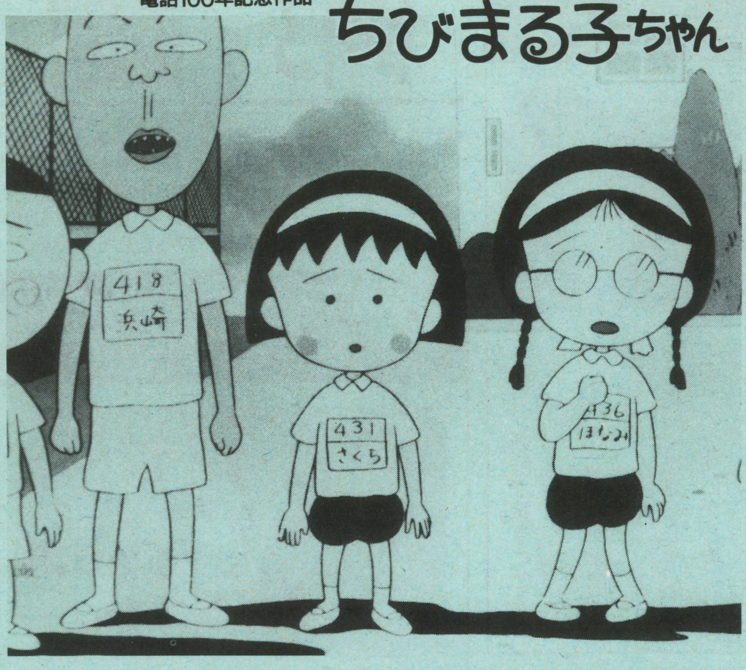

言わずと知れた大人気アニメ「ちびまる子ちゃん」が大きなスクリーンで見られるぞ。しかも劇場用として特別に描き下ろされた新作で、大野君、杉山君という新しいキャラクターが登場。意外性をはらみながらさわやかな余韻を贈ってくれるとっておきの物語だ。

原作・脚本／さくらももこ
集英社刊「映画原作特別描き降ろし版ちびまる子ちゃん」

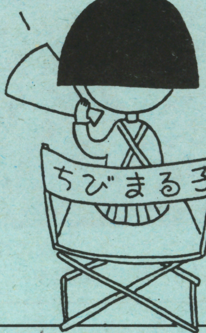

山田ババアに花束を

原作者の花井愛子といえばNo.1の少女小説家。その人気作を、昨年の舞台に引き続いて映画化した売れスジ作品。物語は2人の女性の心と身体が入れ替わってしまうという異常事態を通して、彼女達の恋をうまい味付けで描いている。主役「山田ババア」を芸達者の山田邦子が演じているので、ただの爆笑ものに終わらないプラスアルファーの魅力が、この作品にはある。西田ひかるの熱演にも注目だ。

生活指導教員・山田先生（山田邦子）翔んでる女子高生・ルナ（西田ひかる）そのBF（高嶋政伸）

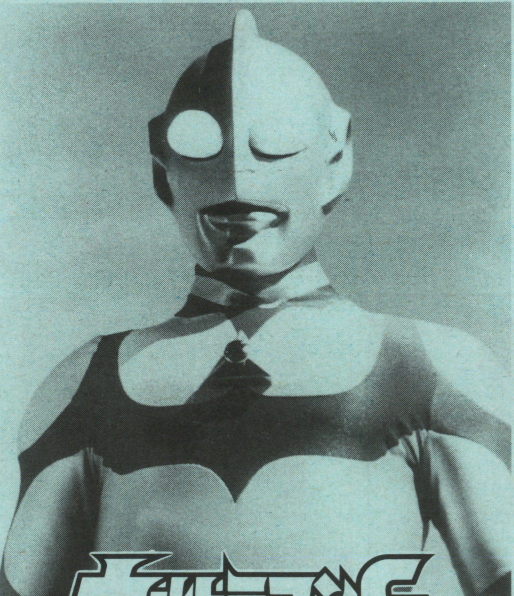

先月号で「映画化の計画もあり」と紹介したが、なんと早くも実現してしまったというウルトラ新作2本立て。ビデオのストーリーとはちと違う「ゴーデスの逆襲」と「怪獣撃滅作戦」は、劇場でしか見られないオリジナル版。またキャストが全て外国人なので、日本語吹き替えを京本政樹などの有名タレントが担当。新年の幕開けを飾る、手に汗にぎる大迫力のバトル。これを見ずして91年は語れない！

©さくらももこ／CHOKKAN・日本アニメーション 1990

邦画

●サザンの桑田が「稲村ジエーン」で頑張った影響かミュージシャンの活躍が目立つ日本映画。ファンだったら見のがせないよね。また、後藤久美子が「男はつらいよ」、織田裕二が「BEST GUY」に出るなど、どれもこれも話題作。絞ったら5作品だ。

櫻の園

出演／中島ひろ子、つみきみほ、白鳥靖代、宮澤美保　他

原作は人気漫画家・吉田秋生の同名コミック。彼女の作品はどれも個性的。現在は「BANANA FISH」を連載中

毎日が新鮮な驚きとときめきに満ちあふれる十代の時代。この映画では女子高の演劇部員を中心として、彼女たちの繊細で複雑な心情が「櫻の園」の公演にからめて鮮やかに描き出される。また出演者の殆どが現役女子高生で、飾り気のない表情が魅力。

パンツの穴－キラキラ星みつけち！－

出演／西野妙子　他

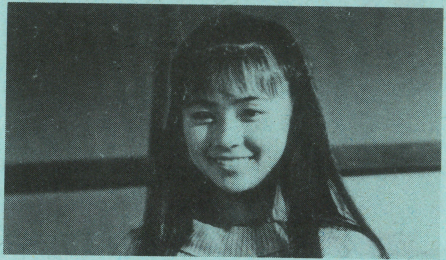

いつもドキドキさせてくれる「パンツの穴」シリーズも今回が5作目。主演の西野妙子は化粧品のイメージ・ガールなどで活躍中のさわやか少女だ。共演に広田玲央名、そして冴島奈緒らのAVギャルも登場し少女の大人への旅だちを描いている。舞台が夏の蓼科高原とくれば、これはもう「何かある」って気がしてくるよね！

ゴールドラッシュ

出演／大友康平、南野陽子　他

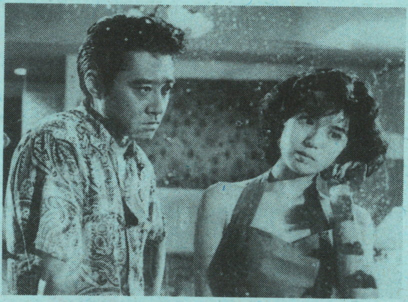

東映からのお年玉は、超豪華キャストをそろえた青春サクセスストーリーだ。主演にハウンドドッグの大友康平、相棒役にはトレンディ俳優布施博、そして南野陽子に相田翔子といった顔ぶれが続く。内容は「原宿」を舞台として、一人の男の栄光と挫折を描いたもの。もちろんロックありラブロマンスあり。今まで知らなかった大友の魅力を発見できる、ファン必見の映画。

スキ！

出演／大江千里、島崎和歌子　他

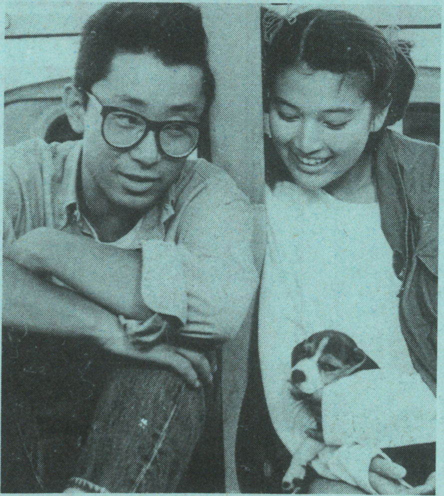

ミュージシャンでありながら役者としても評価の高い大江千里。今回もあのトボケた味が絶妙

「君は僕をスキになる」で大ヒットをとばした渡邊孝好監督と大江千里のコンビが、ちょっと奇妙なラブ・ストーリーで感動させてくれる映画。物語はツキにツキまくっている男と大災難ムスメの妙な出会いから始まる。そして、この二人のおかしな追っかけっこと恋を通して、「幸福」というものの価値基準を浮き彫りにして見せてくれる。

乙女物語－お嬢様危機イッパツ！－

出演／荒井乃梨子、松田洋治　他

題名から受けるイメージはちょっとアブナイ映画みたいだけど18禁ものじゃないからご安心を。'89年のANAキャンペーンガール・荒井乃梨子扮するお嬢様にひとめぼれしてしまった純情少年を、演技派・松田洋治がコミカルに観せてくれる。彼の女装姿は仲々笑わせてもらえるぞ。なんとも言えない青春コメディだ。

洋画

●このところシリーズものが多い外国映画。映画館に行く前にビデオで前回作を復習しておくと、より楽しさが増すかも知れないね。「ドラッグストアー・カウボーイ」は高校生以上の諸君には是非観てもらいたい作品。この4作以外「トータル・リコール」もおすすめだ！

ドラッグストア・カウボーイ

出演／マット・ディロン　他
シネマライズ渋谷のみの公開予定

麻薬撲滅運動のさかんなアメリカで大ヒットした、リアルでショッキングなジャンキー（麻薬常用者）達の物語。彼らの時間は麻薬によってのみ動き出し、砂のように身体に浸透していく麻薬を自らの意志で絶つ事は困難に近い。

暗いテーマではあるが、目をそむけずこの世界とじっくり対面してみて欲しい。心に「何か」が残る作品だ。

プレデター2

出演／ダニー・グローバー
ゲーリー・ビュシー　他

カメレオンのような姿を変え、「人間狩り」を企てる、残忍で野蛮なプレデターが、前作より格段にパワーアップして再登場した。今回の見どころは警察対プレデターの、想像を絶するハイテク戦争だ。近未来のロサンゼルスを舞台に、迫力のあふれるアクションシーンを満載して、息もつかせぬノンストップ・バトル。前作をしのぐ超大作だ。

ネバーエンディング・ストーリー〈第2章〉

出演／ジョナサン・ブランディス　他

ミヒャエル・エンデの名作童話の映像化第二弾。読書好きの少年が本の物語の中で大冒険を繰り広げるお話だね。おなじみのファルコンやロック・バイターに加え今回は新キャラクターも登場して、さらにファンタスティックに。ハイテク技術ではないあったか味のある特撮が魅力的だ。

ロッキー5 ―最後のドラマ―

出演／シルベスター・スタローン

ロッキーJr.役のセージは、シルベスター・スタローンの実の息子。2人の息の合った演技は見ものだ

'76年から続いたこのシリーズも今回がラスト・ファイト。今までは「勝てそうもない相手に向かっていくロッキー」を最前に打ち出していたが、今回は少し赴きが異なる。スタローン自身が「人間関係の映画」と言うように、主要人物の人間模様に魅力がある。

興味がわいたら映画館へ直行だ

どうだったかな、特選12本。何か観たいものは見つかった？本当ならひとつひとつをもっと掘り下げて紹介したかったんだけど、あまり先入観を持たないで観た方が、自分なりに感じ方で受け止められるからね。だって、23歳の私と君達とでは絶対感覚が違うはずなんだから。

何でもそうだと思けど、一つの物があって、それを良いって言う人と悪いって言う人は、だいたい半分ずついる。で、二分されたその中でも少しずつ意見は違っているもので、それが「自分だけが感じた物語」なんだ。これを見つけられる人はかなりイイ感性をしてると思う。

もし映画を観に行くなら、その中にそんな「自分だけの物語」を見つけて、自分の考え方に少しでも影響を与えてやって欲しい。せっかく行くんだからさ、何かトクして帰って来ようね！

〈注＊地方によっては上映時期が異なる場合があります〉

〒431-31 静岡県
浜松市大瀬町1413-1

エマーソン 通販部係

ミュージック CDも 500円〜1,500円 買い取ります

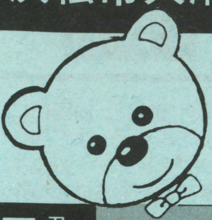

☎0534-33-9900
(AM11:00〜PM9:00
毎週火曜定休日)

通信販売します!!

君が買う値段です。（消費税込・中古商品）

ファミコン本体	¥6,800〜¥8,800	メガドライブ本体	¥7,800〜¥9,800
ゲームボーイ本体	¥6,800〜¥9,300	ディスクシステム	¥2,800
PCエンジン本体	¥9,800〜¥13,300	リンクス	¥7,800〜¥12,800
PCエンジンコア	¥12,800〜¥14,800	ツインファミコン	¥12,800〜¥14,800
PCシャトル	¥9,800〜¥12,300	CD・ROM²システム	¥24,800〜¥34,800
PCスーパーグラフィックス	¥19,800〜¥22,800		

※その他、ファミコン・PCエンジン・ゲームボーイ・メガドライブ・CD-ROM
各カセットも豊富に揃えています。どんどん電話して下さい。

売りたい人（注意事項）

- 保護者の署名（自筆）. 印のない場合、着払いで返品するか. 送金が遅れます。
- 郵便小包か宅急便で送って下さい。（控え書は、とっておいて下さい。事故があった場合は責任は負いかねます。）
- 予定数量に達した商品は、当社送料負担で返品する事があります。
- こちらで受け付け完了した場合原則として返品できません。
- 有効期限後に到着した商品は送金が遅れます。（値段変更有）
- 同じ商品を2枚以上送った場合、価格が下がることがあります。
- 普通の場合。送金料400円買取金から差引きします。
（商品到着後3日位で現金書留がお手もとに。）

	箱	説　明	キズヨゴレ落書	付属品
ＦＣソフト	100〜500円	100〜500円	100〜500円	
（光栄シリーズ・箱の大きい物は500〜2000円マイナス）				
ＧＢソフト	100〜300円	100〜300円	100〜300円	
ＰＣソフト	100〜1000円	100〜1000円	100〜500円	
本体	500〜2000円	500〜2000円	500〜2000円	500〜2500円

- 箱・説は商品価値のあるものにかぎります。
- ＭＤ.ＣＤＲＯＭソフトの箱・説なしは、買取りできません。

- 故障している物、商品価値のないものは買取りできません。（返品できません。）
- ＧＢ本体の画面液晶故障は4,000円のマイナスです。

現金がもっと早く欲しい方

超特急送金希望の方、速達で現金を送ります。手数料1000円
銀行振込み希望の方、別紙に振込先を書いて下さい。手数料800円

買いたい人

☎まず、ＴＥＬして下さい！

ＴＥＬした次の日に商品がお手もとに!!（午後５時までに受付分のもの）

商品代金は商品と引換です

（ヤマトコレクトサービス使用。手数料800円）

■郵便局止メもご利用できます。

お願い
- 中古品につき返品、交換はできません。
- キャンセルの時は、2,000円いただきますのでご注意下さい。
- 未成年の方は、保護者の方の電話確認が必要です。
- 品切れの場合は、ご容赦下さい。(予約すれば意外と早くお手もとに届きます。予約の場合のキャンセル料はいりません)
- バッテリーバックアップの電池切れに関しては保証できません。

●エマーソン各店も御利用下さい

- 大瀬店（●浜松北病院隣）
- 浜北店（●浜北駅ビル１Ｆ）
- 原島店（●中電変電所前）
- 掛川店（●ハニーコーエイ東）
- 幸店（●ユニー泉町南）

買取交換申込書

君のほしいソフト名、ハード名を書いて下さい。

※ソフト名は、ＦＣ用、ＰＣ用、セガ用などを書いて下さい。
※現金が足りないときは、追加代金は、着払いです。多い時は残金を送ります。
※交換の場合商品送料は無料です。

ゲームボーイ 2月号	氏名（フリガナ） 印	生年月日 年　月　日生	年令 才	未成年の方は、保護者署名が無い場合、買い取り出来ません。
保護者名（フリガナ） 印				
住所 〒□□□-□□（フリガナ）				
送金方法	普通・超特急・銀振			
TEL　－　－				

現金が、早く確実に届きます。 3日位で

君が売る値段です！

ファミコン

●ア 行	
アークティック	¥2,000
アイドル八犬伝	¥1,200
I LOVEソフトボール	¥1,800
蒼き狼と白き牝鹿	¥1,800
赤影	¥1,000
赤川次郎の幽霊列車	¥2,200
アクトレイザーSF用	¥4,000
悪魔城スペシャルぼくドラキュラ	¥2,400
アストロ・ファング	¥2,200
アドベンチャー オブ ロロ	¥2,100
アドベンチャー オブ ロロ2	¥2,300
暴れん坊天狗	¥2,200
アフターバーナー	¥2,300
あぶない刑事もっとも	¥1,600
アメリカ大統領選挙	¥1,300
アメリカンドリーム	¥2,000
アメリカンフットボール	¥2,400
アルカノイド1，2	¥1,500
イース2	¥1,800
怒3	¥1,600
囲碁九路盤対局	¥3,000
囲碁指南	¥3,200
囲碁名鑑	¥3,500
井崎修五郎の競馬必勝学	¥3,300
維新の嵐	¥3,500
1943	¥2,500
井手洋介の実践麻雀付属品無し不可	¥3,000
インセクターX	¥1,900
イメージファイト	¥1,600
宇宙警備隊SDF	¥2,100
ウィザードリィ3	¥1,800
エアーウルフ	¥1,600
SDガンダム3英雄戦記	¥3,500
SDバトル大相撲	¥1,800
SDガンダム外伝ナイトガンダム物語	¥2,500
SDヒーロー総決戦	¥2,100
SD戦国武将列伝	¥2,500
SDザ・グレイトバトルSF用	¥4,000
エッガーランド 迷宮の復活	¥1,500
F-ZERO SF用	¥4,000
エモやんの10倍プロ野球	¥1,800
エリュッシオン	¥1,500
美味しんぼ	¥1,400
おえかきキッズ基本セット	¥3,000
オセロ	¥3,000
●カ 行	
ガーフィルドの一週間	¥1,600
快傑ヤンチャ丸	¥1,500
帰ってきた軍人将棋	¥2,200
かぐや姫伝説	¥1,300
かってにシロクマ	¥1,500
株式道場	¥2,700
仮面ライダー倶楽部	¥2,200
仮面の忍者花丸	¥2,100
川のぬし釣り	¥2,500
がんばれゴエモン外伝	¥1,300
ガンヘッド	¥1,600
GUN-NAC	¥2,100
キテレツ大百科	¥2,400
キャプテン翼2	¥2,200
ギャラクシアン	¥1,300
ギャラガ	¥1,800
ギャンブラー自己中心派	¥3,000
ぎゃんぶらあ自己中心派2	¥3,300
究極タイガー	¥2,000
京都財テク殺人事件	¥2,000
霧のロンドン殺人事件	¥1,200
キングオブキングス	¥2,000
クォーターバックスクランブル	¥2,200
孔雀王	¥1,400
孔雀王2	¥2,100
グラディウス2	¥2,500
グラディオス3 SF用	¥5,000
クレージークライマ	¥1,300
グレートタンク	¥1,300
グレムリン2	¥2,000
黒鉄ヒロシの予想大好き！	¥2,500
クロスファイヤー	¥2,100
ゲートイン 馬券必勝学	¥2,800
ゲームパーティ	¥2,100
激亀忍者伝	¥2,000
激闘スタジアム！！	¥1,200
グバラ	¥1,300
甲子園	¥2,700
ゴーストバスターズ2	¥2,000
ゴジラ	¥2,200
ゴットスレイヤー	¥1,500
コミックスポーツインソウル	¥1,500
コブラコマンド	¥1,500
五目ならべ	¥2,400
ゴルゴ13第2章	¥1,400
ゴルフッ子オープン	¥1,500
ゴルフグランドスラム	¥3,000
魂斗羅	¥1,800
コンフリクトCONFLICT	¥1,200
●サ 行	
サイドポケット	¥1,500
西遊記ワールド	¥1,500
西遊記ワールド天上界の魔神	¥2,200
魁！男塾	¥1,000
サッカーウィナーズカップ	¥2,400
ザ・トライアスロン	¥1,400
ザ・ブラックバス	¥2,000
ザ・ブラックバス2	¥2,200
沙羅曼蛇	¥1,200
ザ・ロード・オブ・キング	¥1,400
三国志「ナムコ」	¥2,000
三国志「光栄」	¥3,000
三国志2「光栄」	¥6,000
サンサーラ・ナーガ	¥3,200
GTコネクション	¥2,000
地獄・極楽丸	¥2,000
ジャッキーチェン	¥2,000
シャッフル・バック・カフェ	¥2,000
上海	¥2,400
上海2	¥2,200
ジャンボウ	¥1,300
ジャンボ尾崎のホールインワン	¥2,600
雀豪	¥2,800
ジャンピング・キッド	¥2,000
じゅうべえくえすと	¥2,300
小公子セディ	¥1,000
水滸伝 天命の誓い	¥4,000
スーパースタープロレス	¥2,000
スーパーダイナミックバトミントン	¥1,200
スーパーピンボール	¥2,400
スーパーマリオブラザーズ	¥1,000
スーパーマリオブラザーズ3	¥3,200
スーパーマリオワールドSF用	¥4,000
スーパーブラックオキニス	¥1,200
スーパーラグビー	¥2,400
STED	¥1,600
Street Fighter2010	¥1,800
スプラッタハウス	¥1,000
スペースインベーダー	¥2,100
スペースハリアー	¥1,600
S.W.A.T	¥1,300
全米プロバスケット	¥2,000
ゾイド黙示録	¥2,200
ソードマスター	¥2,000
ソフトボール天国	¥2,000
ソルスティス	¥2,200
●タ 行	
大怪獣デプラス	¥2,200
大戦略	¥3,300
タイタン	¥1,800
タイトーグランプリ	¥2,100
タイトーチェイスHQ	¥2,100
ダイナマイトボール	¥1,900
タイムズ・オブ・ロア	¥2,000
ダウンタウン熱血物語	¥2,800
ダウンタウン熱血行進曲	¥3,300
田代まさしのプリンセスがいっぱい	¥1,800
脱獄	¥1,900
ダッシュ野郎	¥1,200
谷川浩司の将棋指南2	¥3,100
谷川浩司の将棋指南3	¥3,300
ダブルドラゴン	¥2,100
ダブルドラゴン2	¥1,800
田村光昭の麻雀ゼミナール	¥2,800
ダンジョン・キッド	¥2,000
探偵神宮寺三郎	¥1,800
チップとデールの大作戦	¥1,900
中華大仙	¥1,900
千代の富士の銀杏	¥2,200
ツインビー	¥1,000
ツインビー3	¥2,700
釣りキチ三平	¥1,800
T・M・N・T	¥2,200
テクモボウル	¥2,300
デジタルデビル女神転生	¥1,000
テクモワールドサッカー	¥2,400
デジタルデビル女神転生2	¥3,200
鉄道王	¥2,600
鉄腕アトム	¥1,200
テトリス	¥2,600
デビルマン	¥1,000
電撃ビックバン	¥1,000
天地を食らう	¥1,900
ドクターマリオ	¥2,000
所さんのまもるもせめるも	¥1,300
トップガン	¥2,000
トップガン2 デュアルファイター	¥2,000
ドナルドランド	¥1,800
ドナルドダック	¥1,800
トムソーヤの冒険	¥1,000
ドラえもんギガゾンビの逆襲	¥2,800
ドラゴンクエスト1	¥1,600
ドラゴンクエスト2	¥1,000
ドラゴンクエスト3	¥1,200
ドラゴンクエスト4	¥1,800
ドラゴンコマット	¥1,500
ドラゴンファイター	¥2,000
ドラゴンボールZ逆襲！サイヤ人	¥3,500
ドラゴンボール2大魔王復活	¥1,000
ドラ・ドラ・ドラ	¥2,000
ドンドコドン	¥1,500
東風トンフー	¥2,500
●ナ 行	
内藤九段の本将棋	¥1,800
ナイトライダー	¥2,200
中嶋悟のF-1ヒーロー	¥2,700
ナムコクラシック	¥2,500
なんたって！！ベースボール	¥2,000
虹のシルクロード	¥2,000
ニチブツ麻雀3	¥2,500
日本一の名監督	¥1,900
忍者くん阿修羅の章	¥1,000
忍者クルセイダース	¥2,000
忍者らホイ！	¥2,400
熱血硬派くにおくん	¥1,300
熱血高校ドッジボール部	¥3,000
熱血高校ドッジボール部サッカー編	¥2,800
NORTH&SOUTH	¥2,100
信長の野望	¥2,000
信長の野望 戦国群雄伝	¥5,000
●ハ 行	
バーズ・テイル	¥2,000
バーディーラッシュ	¥2,100
パーマン	¥2,200
パーフェクトボウリング	¥1,800
ハイウェイスター	¥2,000
パイロットウイングスSF用	¥4,000
爆笑人生劇場	¥3,200
爆笑！スターものまね四天王	¥1,800
爆笑愛の劇場	¥3,000
パジャマヒーロー	¥2,000
パチコン	¥1,800
パックマン	¥1,800
バットマンBATMAN	¥2,400
ハットリス	¥1,800
Happy Birthday Bugs	¥1,800
バトルシティ	¥1,000
バトルスタジアム	¥2,200
バトルフリート	¥2,800
早打ちスーパー囲碁	¥1,600
バラメデス	¥2,000
ぱられるワールド	¥1,800
パリダカールラリー	¥2,000
バルダーダッシュ	¥1,800
V'BALL	¥1,200
パロディウスだ！	¥2,200
パワーサッカー	¥2,000
パワープレイザー	¥1,000
半熟英雄	¥1,000
ビーバータイム	¥1,700
必殺仕事人	¥2,000
ヒットラーの復活	1,200
100万$キッド	¥1,600
飛龍の拳2	¥1,000
飛龍の拳3	¥1,800
ピンボールクエスト	¥1,300
ファイナルファンタジー	¥2,100
ファイナルファンタジー2	¥1,800
ファイナルファンタジー3	¥1,500
ファイティングロード	¥1,000
ファイティングゴルフ	¥2,600
ファイナルラップ	¥2,700
ファイナルファイト SF用	¥5,000
ファイナルミッション	¥1,800
ファミコンウォーズ	¥1,800
ファミコン名人戦	¥3,200
ファミコン野球盤	¥1,600
ファミコン・トップマネジメント	¥3,000
ファミリーサーキット	¥2,700
ファミリージョキー	¥2,000
ファミリースタジアム89	¥1,000
ファミリースタジアム90	¥2,100
ファミリースタジアム91	¥2,800
ファミリーテニス	¥1,800
ファミリーマージャン	¥2,400
ファミリーマージャン2	¥2,700
フライングヒーロー	¥1,000
ブライファイター	¥1,400
ブラッディーウォリアーズ	¥1,900
フリートコマンダー	¥2,800
プレジデントの選択	¥2,000
プレデター	¥1,300
プロディアランド	¥2,000
ペーパーボーイ	¥2,000
ベガスコネクション	¥1,600
ベストプレープロ野球2	¥1,200
ベストプロ野球90	¥2,800
ヘビーバレル	¥1,600
ポールトゥフィニッシュ	¥2,800
北斗の拳3	¥1,800
不如帰	¥2,100
ポピュラスSF用	¥4,000
ボンバザ10SF用	¥3,000
本命競馬シュミレーション	¥2,000
●マ 行	
麻雀大会	¥3,300
麻雀	¥1,600
マーダクラブ殺人事件	¥1,800
マイクタイソンパンチアウト	¥2,000
マイト アンド マジック	¥3,000
まじかるキッズどろぴー	¥2,000
マジック ジョン	¥1,800
まじゃべんちゃー麻雀戦記	¥2,000
魔神英雄伝ワタル・外伝	¥1,200
マダラMADARA魍魎戦記	¥1,800
マッピーキッズ	¥1,600
魔天童子	¥2,100
水島新司の大甲子園	¥2,500
ムサシの冒険	¥2,200
迷宮島	¥2,000
迷宮の達人 大迷路	¥2,200
名門第三野球部	¥1,400
目指せパチプロパチ夫くん	¥3,300
目指せパチプロパチ夫くん2	¥3,300
目指せパチプロパチ夫くん3	¥3,500
めぞん一刻	¥1,400
メタルフレームサイバスター	¥2,000
モアイくん	¥2,100
燃えるお兄さん	¥2,000
燃えプロ'90感動編	¥1,800
燃えろジュニアバスケット	¥1,200
燃えろプロサッカー	¥1,800
モトクロスチャンピオン	¥1,400
桃太郎伝説	¥1,200
桃太郎電鉄	¥3,000
森田将棋	¥3,300
モンスターパーティー	¥2,100
●ヤ 行	
4人打ち麻雀	¥2,200
●ラ 行	
ラストハルマゲドン	¥3,500
RUSH UP	¥2,000
ラフ	¥1,800
リップルアイランド	¥1,200
リトルマジック	¥1,800
レインボーアイランド	¥2,200
レーサーミニ四駆	¥1,800
ロードマン激走日本一周	¥1,400
ローラーボール	¥1,300
ロックマン	¥3,200
ロックマン2	¥3,000
ロックマン3	¥3,200
ロボ・コップ	¥2,000
●ワ 行	
ワールドスーパーテニス	¥1,900
ワールドボクシング	¥1,800
ワイワイワールド2SOS！！	¥2,200
ワギャンランド	¥2,200
ワギャンランド2	¥2,500
わんぱくダック夢冒険	¥2,000

PC-エンジン

R-TYPE 2	¥1,800
アウトラン	¥3,000
アフターバーナー2	¥2,700
暗黒伝説	¥2,100
イメージファイト	¥2,000
ウイニングショット	¥800
エアロブラスターズ	¥2,200
F1パイロット	¥1,600
F-1ドリーム	¥2,800
F-1サーカス	¥3,800
F1トリプルバトル	¥3,000
オーバーライド	¥2,300
オペレーションウルフ	¥2,800
カダッシュ	¥2,300
かっとび宅配くん	¥2,300
キックボール	¥2,200
キングオブカジノ	¥2,100
クラックスKLAX	¥2,000
クロスワイバー	¥2,300
ゴモラ・スピード	¥2,500
これがプロ野球90	¥2,000
最後の忍道	¥2,300
サイバーナイト	¥3,000
サンダーブレード	¥3,000
地獄めぐり	¥2,000
シティーハンター	¥1,000
ZIPANG	¥2,400
ジャック・ニクラウス	¥2,300
ジャッキーチェン	¥2,000
将棋 初段一直線	¥3,000
シンドバット	¥2,000
スーパー桃太郎電鉄	¥3,000
スーパーバレーボール	¥2,500
スピンペア	¥2,200
スプラッターハウス	¥1,800
天聖魔セイントドラゴン	¥2,500
関ヶ原	¥2,300
ゼビウスファードラウト伝説	¥3,000
大旋風	¥2,700
大地くんクライシス	¥1,800
タイトーチェイスH.Q.	¥2,200
ダイハード	¥2,500
大魔界村SG専用	¥2,000
ダブルリング	¥2,100
ダライアスプラス	¥3,500
チャンピオンレスラー	¥2,800
デビル・クラッシュ	¥2,500
トイショップボーイズ	¥2,300
虎への道	¥2,000
ドンドコドン	¥1,900
ナグザットオープン	¥2,300
ナグザットスタジアム	¥2,400
ネクタリス	¥2,100
熱血高校ドッチボールPC番外編	¥2,000
バーニングエンジェル	¥2,300
バイオレントソルジャー	¥2,100
パズニック	¥1,900
バットマン	¥2,100
はにい・おんざ・ろーど	¥2,300
バリバリ伝説	¥2,500
パワーリーグ3	¥1,800
パワードリフト	¥1,500
ファイナルラップツイン	¥2,700
ファイヤープロレスリング	¥3,600
ファイナルブラスター	¥2,700
フォーメーション・サッカー	¥3,300
不思議の国のアリス	¥2,300
ブラッディウルフ	¥1,600
ブレイクイン	¥2,300
プロバスケットボールUSA	¥2,700
ボンバーマン	¥2,700
麻雀学園 ビデオ付き	¥5,000
麻雀学園マイルド	¥2,500
麻雀悟空スペシャル	¥2,300
麻雀ウォーズ	¥2,100
魔界プリンスどらぼっちゃん	¥2,300
メルヘンメイズ	¥2,300
モトローダー	¥2,000
桃太郎伝説2	¥3,500
桃太郎活劇	¥1,800
桃太郎伝説ターボ	¥1,800
遊遊人生	¥2,000
ラスタンサーガ2	¥1,800
ラビオ・レプス・スペシャル	¥2,300
琉球	¥2,000
ロードランナーロストラビリンス	¥1,900
ワールドコート	¥1,500
ワールドビーチバレー	¥1,900
わいわい麻雀	¥2,100
ワルキューレの伝説	¥2,000
ワラビー！！	¥2,300

メガドライブ

あっぱれ！実業王！？	¥2,100
アトミック・ロボキッド	¥2,100
アフターバーナー2	¥1,800
アローフラッシュ	¥2,100
ウォルフード	¥1,800
エアーダイバー	¥2,500
エアロブラスターズ	¥1,800
エックスディーアールXDR	¥2,200
FZ戦記AXIS	¥2,500
エレメンタルマスター	¥2,300
尾崎直道のスーパーマスターズ	¥1,800
ガイアレス	¥2,200
火激	¥3,000
片山まさゆきの麻雀道場	¥2,300
キューティ鈴木のリングサイド	¥2,500
クラックス	¥1,800
クラックダウン	¥2,400
グラナダ	¥2,500
ゲイングランド	¥2,500
ゴーストバスターズ	¥2,200
ゴールデン・アックス	¥1,500
ザ・スーパー忍	¥2,000
サイバーボール	¥2,300
鮫！鮫！鮫！	¥2,300
シャドーダンサー	¥2,300
スーパー大戦略	¥3,200
スーパーモナコGP	¥3,000
スタークルーザー	¥2,300
大旋風	¥2,000
ダイナマイトデューク	¥2,300
大魔界村	¥1,600
ダライアス2	¥3,000
DJボーイ	¥1,800
TELTEL麻雀	¥2,000
TELTELスタジアム	¥2,200
テンジャラスシード	¥2,000
ハードドライビン	¥2,000
バーニングフォース	¥2,500
バットマン	¥2,100
バトルゴルファー唯	¥2,000
バトレイバー	¥2,300
FATMAN	¥2,200
ファンタシースター2	¥1,000
ヘビーユニット	¥2,000
ヘルファイアー	¥2,400
北斗の拳	¥1,600
マージャンCUP竜	¥1,600
マイケルジャクソン	¥2,200
ムーンダンサー	¥2,100
武者アレスタ	¥2,000
ラスタン・サーガ2	¥1,800
ランボー3	¥1,400
レインボーアイランドエキストラ	¥2,400
レッスルウォー	¥2,200
ワールドカップサッカー	¥2,800

ゲームボーイ

アストロラビー	¥1,200
アフターバースト	¥1,200
アメリカ横断ウルトラクイズ	¥1,400
アレサ	¥1,200
石田芳夫囲碁パラダイス	¥1,200
うぉーず	¥1,300
SDガンダム外伝	¥1,800
F-1ボーイ	¥1,500
F-1レース	¥1,500
おいらじゃじゃ丸世界大冒険	¥1,400
おさわがせ！ぺんぎんBOY	¥1,000
オセロ	¥1,000
鬼忍降魔録ONI	¥1,200
海戦ゲーム ネイビーブルー90	¥1,200
カプリコンクイズハテナの大冒険	¥1,000
キャデラック2	¥1,400
ゴルフ	¥800
ころ・ダイス	¥1,200
Go！Go！TANK	¥1,200
ゴーストバスターズ2	¥1,000
サイドポケット	¥1,400
SA・GA2秘宝伝説	¥2,000
魁！男塾	¥1,000
サッカーボーイ	¥1,000
シーサイドバレー	¥1,000
スコットランド・ヤード	¥1,200
スパルタンX	¥1,000
タートルズTURTLES	¥1,400
タイトーチェイスH.Q	¥1,500
ダックテールス	¥1,200
ダブルボブル	¥1,200
ちびまるこちゃん「おこずかい大作戦」	¥1,200
ツインビーだ！	¥1,600
テトリス	¥900
TWIN	¥1,200
突撃！！ポンコツタンク	¥1,200
ドラゴンテール	¥1,200
ドラゴンスレイヤー1	¥1,200
トランプボーイ2	¥1,400
ネコジャラ物語	¥1,200
熱血硬派くにお君番外乱闘編	¥1,600
信長の野望	¥2,000
パックマン	¥1,500
バトルユニットZEOTH	¥1,200
BATMANバットマン	¥1,200
バトルピンポン	¥1,200
パトレイバーPATLABOR	¥1,200
バブルゴースト	¥1,000
パラメデス	¥1,200
バリーファイア	¥1,000
バルダーダッシュ	¥1,300
パワーミッション	¥1,200
飛龍の拳外伝	¥1,500
ファミスタ	¥1,600
プリプリ	¥1,000
ベーンダーモモピー	¥1,200
ペット・オン	¥1,200
ペリウスローランの魔獣	¥1,200
ボクシング	¥1,000
ポケットスタジアム	¥1,200
ポン太とヒナ子の珍道中 友情編	¥1,200
ボンバーボーイ	¥1,500
マジカルザウルス	¥1,200
ミッキーマウス	¥1,000
ミニバット	¥1,200
モンスタートラック	¥1,300
役満	¥1,000
らんま1/2	¥1,300
ルナ・ランダー	¥1,200
ロードスター	¥1,200

CD-ROM

イース1・2	¥3,500
ヴァリス2	¥3,300
ヴァリス3	¥2,800
うる星やつら	¥3,000
ウルトラボックス	¥1,600
ウルトラボックス2号	¥1,800
コズミック・ファンタジー	¥2,000
最新恐竜図解大辞典	¥2,500
ザ・プロ野球	¥2,500
三国志 郡雄割拠伝	¥4,000
J.B.ハロルド殺人マーダークラブ	¥2,000
ジャックニクラウス	¥2,700
雀偵物語	¥2,200
上海2	¥1,600
スーパー大戦略	¥1,800
ソル・ビアンカ	¥2,500
デス・ブリンガー	¥2,000
バスティール	¥2,000
北斗星の女	¥1,600
みつばち学園	¥2,000
迷宮のエルフィーネ	¥1,800
ラストハルマゲドン	¥3,000
レギオン	¥2,200

本 体

ファミコン本体	¥6,100
ツインファミコン	¥10,100
ツインファミコンNEW	¥11,100
ゲームボーイ 本体	¥7,500
PCエンジン 本体	¥9,100
PCエンジンコア	¥12,100
PCシャトル	¥7,100
PCスーパーグラフィック	¥12,100
メガドライブ 本体	¥7,100
CD-ROMロム システム Ver1	¥22,200
CD-ROMロム システム Ver2	¥27,100
天の声2	¥800
PC用ターボパット黒	¥600
PC用マルチタップ5人用	¥600
ゲームボーイ充電式アダプター	¥500
PC FRユニット	¥1,000
ゲームギア本体	¥8,000
PCエンジンGT本体	¥30,100
ゲームボーイ専用ライトボーイ	¥500
スーパーファミコン本体	¥22,200
ネオ・ジオ NEO・GEO	¥20,100

★表にのっていないソフトは、300円～2,000円で買いますので電話での問い合せは、ご遠慮下さい。

★攻略本を50円～300円で買います。　　2月号有効期限　1/20着分まで有効

ファミコンクラブ 1

おまたせしました!

今月より中古交換もヤルゾ!!

交換レート表が新しく変わったので注意してね。

申し込み方法

新品交換したい人

交換レート表

PCエンジンスーパーグラフィックスは**280**マップ必要です。

PCエンジンコアグラフィックスは**165**マップ必要です。

CDロムは(インターフェイス付)**370**マップ必要です。

リンクスは**210**マップ必要です

セガメガドライブは**135**マップ必要です。

ゲームボーイは**120**マップ必要です。(電話で確認してね)

新作 交換 マップ表

* 定価8,000円までのソフトは**60**マップ必要です。
* 定価6,500円までのソフトは**50**マップ必要です。
* 定価5,500円までのソフトは**40**マップ必要です。
* 定価4,500円までのソフトは**35**マップ必要です。
* 定価3,500円までのソフトは**28**マップ必要です。

1 交換したい新作ソフトを決めよう。
これから発売されるソフトの中で定価と発売日が決まっているものから選んでね。

2 上の交換レート表で交換必要マップ数を調べよう。
ソフトの定価を調べて上のマップ表で交換に必要なマップ数を見てね。本体は上のレート表を見てね。

3 マップ数が変わってないか電話で確認してね。
希望するソフトが受付できるか送るソフトのマップ数に変更がないか、電話で聞いてね。

4 君が持っているソフトのマップ数を調べよう。
ページを見て君のソフトのマップを調べてね。箱と説明書が無いと半分のマップになるよ。**10**マップ以上でどちらかある場合は半分にしたものに**1**マッププラスだよ。もしマップが足りない人は**1**マップ**150**円で切手を足してね。

5 ソフトと申し込み書を一緒に送ってね。
ダンボール箱などにいれてこわれないようにしてね。必ず小包か宅急便で送ってね。

6 新作ソフトが届きます。
発売日にファミコンクラブより発送します。あまった分はソフトと一緒にチケットで送ります。

中古交換したい人

1 交換したい中古ソフトを決めよう。
中古交換したい商品を決めたら、電話で在庫と交換必要マップ数の確認をして予約をして下さい。必ず ページの申し込み書に記入してね。

2 販売価格÷100の数が中古商品のマップ数です。
例えば中古商品の通販価格が、**3,800**円なら**¥3,800÷100**で**38**マップとなります。それに送料が、**500**円(**5**マップ)かかりますので**38+5=43**マップで中古交換が出来ます。(希望商品が2つ以上の時でも送料は、**5**マップです。)

3 マップ数が変わっていないか電話で確認してね。
送るソフトのマップ数に変更がないか電話で聞いてね。

4 君が持っているソフトのマップ数を調べよう。
ページを見て君のソフトのマップを調べてね。箱と説明書が無いと半分のマップになるよ。**10**マップ以上でどちらかある場合は半分にしたものに**1**マッププラスだよ。もしマップが足りない人は**1**マップ**150**円で切手を足してね。

5 ソフトと申し込み書を一緒に送ってね。
ダンボール箱などにいれてこわれないようにしてね。必ず宅急便か郵便小包で送ってね。

6 あなたのところに商品が届きます。
電話で予約されてない方は中古商品が、入りしだいの発送になりますので、少々時間がかかりますのでご注意ください。

売りたい人

1 マップの変更がないか電話で確認してね。
ページを見て送るソフトが決まったら聞いてね。

2 申込書 ページと一緒にソフトを送ってね。
箱などにいれてこわれないようにしてね。必ず郵便小包みか宅急便で送ってね。

3 ファミコンクラブで金額の計算をします。
箱と説明書がない場合は半分になるよ。どちらかがあれば、半分したものにプラス**1**マップ。書留手数料**400**円マイナスされます。

4 現金書留でお手元にお金が届きます。
ファミコンクラブに届いてから、1週間〜10日ぐらいでお送りします。(原則として返品はできません)

大阪の電話回線が増えてつながりやすくなったよ!!

注意

こういう点に注意してね!

1. 箱・説明書がない場合は、半分のマップになります。
2. 付属品がないと3マップマイナスだよ! (人形・マップなど)
3. ソフト・本体の汚れのひどいもの落書きのあるものや、箱・説明書の破損のひどいものは受け付けられません。
4. 本体など故障しているもの、同じソフトが2本以上ある場合は、申し込みをおことわりすることがあります。
5. 送るときは、必ず申込書に記入して荷物の中に入れてください。荷物の中にはお金を絶対入れないでください。紛失した場合責任を負いません。
6. 未成年のかたは、保護者氏名を書いてもらい、ハンコを押してもらってね。
7. 必ず宅急便か郵便小包みで送ってね。
8. 送り状の控えは大切に保管してね。万が一送られた荷物が不明になった場合、送り状控えがないと当社では責任を負えません。
9. こちらで受け付け完了した場合、原則として、返品はできません。

24時間 テレフォンサービス
東京 03(258)7929
大阪 06(634)3713
システムの説明がきけるよ!!

日本ファミコンクラブ

株式会社ソフマップ

送り先

東京 〒101 東京都千代田区外神田1-8-6 渡辺ビル2F **03(253)9596**

大阪 〒556 大阪市浪速区日本橋5丁目12番9号 でんき会館ビル5F **06(647)0572**

年中無休 電話受付 AM11:00〜PM7:00/店頭 ●月〜金 AM11:50〜PM8:00 (東京1号店のみ毎日AM10:30〜PM7:30) ●土 AM11:00〜PM8:00 ●日・祭日 AM10:00〜PM7:00

(平成3年度より東京の電話番号が03-3253-9596となります。)

ファミコンクラブ 2

日本ファミコンクラブ

君のいらないソフトをほしいソフトと交換しよう

交換・買取りマップ表 買取りは1マップ100円です。このマップ表は君がもっているソフトのマップ表だよ!

PCソフト

ソフト名	マップ
ア行	
アームドF	6
R-TYPE1	5
R-TYPE2	20
アウトライブ	10
アウトラン	30
青いブリンク	8
あっぱれゲートボール	6
アトミックロボキット	16
アフターバーナー2	30
アヴェンジャー(CD)	24
暗黒伝説	20
イース1・2(CD)	34
イメージファイト	26
ヴァリス2(CD)	32
ヴァリス3(CD)	30
ウイニングショット	6
ヴェイグス	12
ヴォルフィールド	14
うる星やつら(CD)	28
ウルトラボックス1号	16
ウルトラボックス2号(CD)	20
エアロブラスターズ	27
エイリアンクラッシュ	20
S.C.I	28
エナジー	6
F1サーカス	38
F1ドリーム	28
F1トリプルバトル	30
F1パイロット	14
OEDO 808(CD)	26
オーダイン	14
オーバーライド	24
オペレーションウルフ	24
カ行	
ガイアの紋章	6
改造町人 シュビビンマン	16
ガイフレーム	12
鏡の国のレジェンド	6
カダッシュ	24
かっとび宅配くん	24
カトちゃん・ケンちゃん	4
カルメン・サンディエゴを追え!(CD)	16
がんばれゴルフボーイズ	6
ガンヘッド	20
奇々怪界	12
キックボール	26

ソフト名	マップ
ギャラガ'88	10
究極タイガー	16
ぎゅわんぶらあ自己中心派(CD)	8
恐竜大図鑑(CD)	26
キング・オブ・カジノ	15
クイズアベニュー	22
クラックス	20
GULCLIGHT－TDF2－	26
クロスワイパー	26
功夫	4
源平討魔伝	14
ゴールデンアックス(CD)	8
コズミックファンタジー(CD)	24
コブラ(CD)	14
ゴモラスピード	24
これがプロ野球'89	10
これがプロ野球90	20
サ行	
サイコチェイサー	6
最後の忍道	24
サイドアーム	6
サイドアームSP	6
サイバークロス	16
サイバーコア	12
サイバーナイト	30
ザ・プロ野球(CD)	28
三国志(CD)	40
サンダーブレード	28
J.Bハロルド殺人クラブ	28
地獄めぐり	20
実戦株式倍バイゲーム	21
シティーハンター	10
忍	12
ZIPANG	24
ジャッキーチェン	24
J.ニクラウス チャンピオンシップ	24
J.ニクラウスワールドゴルフツアー	26
雀偵物語	22
上海	12
上海2(CD)	12
獣王記	14
獣王記(CD)	6
将棋修行初段一直線	30
死霊戦線	8
シンドバットの大魔宮	16
神武伝承	4
スーパーアルバトロス(CD)	10
スーパースターソルジャー	18
スーパー大戦略(CD)	20
スーパーダライアス(CD)	28

ソフト名	マップ
スーパーバレーボール	26
スーパー桃太郎電鉄	28
凄ノ王伝説	6
スピンペア	22
ゼビウス ファードラウト伝説	34
スプラッターハウス	21
スプレンデットサーガ	24
スペースインベーダ	10
スペースハリアー	6
天聖龍(セイントドラゴン)	26
関ケ原	24
戦国麻雀	10
倉庫番WORLD	6
ソルビアンカ(CD)	22
ソンソンII	6
タ行	
大旋風	27
大地くんクライシス	24
タイトーチェイスHQ	16
ダイハード	24
大魔界村(SG)	30
ダウンロード	14
武田信玄	12
竜の子ファイター	6
ダブルダンジョン	8
ダブルリング	22
ダライアス・プラス	38
ダンジョンエクスプローラー	12
逐電屋藤兵衛	10
チャンピオンレスラー	26
超絶倫人ベラボーマン	18
TVスポーツフットボール	28
ディーププルー	4
デコボコ伝説 走るワガマンマー	27
デジタルチャンプ	16
デス・ブリンガー(CD)	20
デビルクラッシュ	26
天外魔境(CD)	24
トイショップボーイズ	26
虎への道	15
ドラえもん	6
ドラゴンスピリット	4
ドロップロックホラほら	10
ドンドコドン	18
ナ行	
ナイトライダーSP	6
ナグザットオープン	23
ナグザットスタジアム(CD)	25

ソフト名	マップ
謎のマスカレード	10
ニュージーランドストーリー	14
ニュートピア	10
ニンジャウォーリアーズ	10
ネクタリス	24
ネクロスの要塞	20
熱血高校ドッチボールPC番外編	28
NO・RI・KO(CD)	10
ハ行	
バーニングエンジェル	28
バイオレントソルジャー	22
バスティール	26
バズニック	20
バックランド	8
バットマン	24
バトルエース(SG)	10
はにいいんざすかい	6
はにぃ おんざ ろーど	24
パラノイア	10
バリバリ伝説	24
バルンバ	10
パワーゴルフ	10
パワードリフト	14
パワーリーグ	6
パワーリーグ2	10
パワーリーグ3	25
P-47	20
PC原人	18
ビーボール	10
ビクトリーラン	10
ビジランテ	6
飛装機兵カイザード	12
ビックリマン大事界(CD)	6
ビックリマンワールド	6
ファイアープロレスリング	34
ファイティングストリート(CD)	20
ファイナルマッチテニス	28
ファイナルラップツイン	26
ファイナルゾーン2(CD)	10
ファイナルブラスター	28
ファンタジーゾーン	6
フォーメーションサッカー	34
不思議の夢のアリス	26
ブラッディウルフ	16
ブル・ファイト	12
ブレイクイン	23
ブロディア	4
ヘビーユニット	8

ソフト名	マップ
弁慶外伝	10
北斗星の女(CD)	16
ボンバーマン	26
マ行	
麻雀ウォーズ	20
麻雀学園(ビデオ付)	50
麻雀学園マイルド	24
麻雀悟空スペシャル	24
魔界八犬伝シャダ	4
魔界プリンスどらぼっちゃん	26
魔境伝説	6
魔神英雄伝ワタル	8
マスターオブモンスターズ	32
魔動王グランソード(SG)	12
マニアックプロレス	16
Mr.ヘリの大冒険	10
みつばち学園(CD)	20
迷宮のエルフィーネ(CD)	20
めぞん一刻	8
メルヘンメイズ	23
モトローダー	15
桃太郎活劇	24
桃太郎伝説ターボ	18
桃太郎伝説II	30
モンスターレアー(CD)	8
ヤ・ラ・ワ行	
USAプロバスケットボール	24
遊々人生	18
妖怪道中記	3
ラスタンサーガ2	18
ラストハルマゲドン(CD)	35
ラビオレプススペシャル	24
らんま1/2(CD)	30
琉球	20
レギオン(CD)	22
レッドアラート(CD)	10
ロードランナー・ロストラビリンス	18
ロックオン	10
ロムロムカラオケ	4
ロムロムスタジアム(CD)	8
ワールドコート	14
ワールドスタジアム	6
ワールドビーチバレー	20
わいわい麻雀	20
ワラビー!!	24
ワルキューレの伝説	28
ワンダーモモ	10
ワンダラーズフロムイース(CD)	36

本体各種買取表

使用状態により変動します。

- ●スーパーファミコン 付属品全ありのみ 200マップ
- ●ファミコン本体 (箱)(説)(ア)(コ)(Y) 50マップ
- ●ディスクシステム (箱)(説)(ア) 10マップ
- ●ツインファミコン(新) (箱)(説)(ア)(ビ) 100マップ
- ●PCエンジン (箱)(説)(ア)(コ)(ス)(Y) 90マップ
- ●PCエンジンコアグラフィックス (箱)(説)(ア)(ビ)(ス) 120マップ
- ●PCエンジンシャトル (箱)(説)(ア)(ビ)(ス) 70マップ
- ●PCエンジンスーパーグラフィックス (箱)(説)(ア)(ビ)(ス) 140マップ
- ●CDロム^{2}システム(インターフェイス付)No.1システムカード 付属品全ありのみ 200マップ
- ●CDロム^{2}システム(インターフェイス付)No.2システムカード 付属品全ありのみ 270マップ
- ●メガドライブ (箱)(説)(ア)(ビ)(ス) 70マップ
- ●ゲームギア 100マップ
- ●ゲームボーイ 65マップ
- ●リンクス 付属品全ありのみ 100マップ

(箱)外箱無――12マップ引
(説)説明書無――6マップ引
(ア)アダプタ無――15マップ引
(ビ)ビデオケーブル無――15マップ引
(Y)Y端子無――6マップ引
(コ)コンバータ無――15マップ引
(ス)スティック(又はコントローラ無)――24マップ引

※本体の買取金額は、付属品がないと、上の表の通りマイナスされるか、おことわりすることがあります。また、使用程度によって値段が変わります。

●PCターボパット ●PCマルチタップ ●AVブースター ●アスキースティックエンジン ●GB用充電アダプター 5マップ(箱付完動品のみ)

●その他周辺3マップ

●PCソフトで上の表以外は5マップです。
●箱と説明書がない場合は、半分のマップ数になります。どちらかある場合は、半分したものに1マッププラスです。

ファミコンソフトは、ファミコンクラブ3 ファミコンクラブ4
メガドライブ・ゲームボーイソフトはファミコンクラブ5を見てね!

ファミコンクラブ 3

●この表は販売価格ではありません。
●この表のマップどおしの交換はできません

買取りの場合 1マップ 100円です。

ファミコンソフト

ソフト名	マップ
ドナルドランド	18
トムソーヤの冒険	12
ドラえもん	14
ドラえもん ギガゾンビの逆襲	26
ドラゴンクエスト	16
ドラゴンクエスト2	14
ドラゴンクエスト3	12
ドラゴンクエスト4	16
ドラゴンスクロール	4
ドラゴンスピリット	6
ドラゴンスレイヤー4	6
ドラゴンニンジャ	8
ドラゴンバスター	6
ドラゴンバスター2	6
ドラゴンファイター	10
ドラゴンボール	12
ドラゴンボール2	12
ドラゴンボール3 悟空伝	16
ドラゴンボールZ	**32**
ドラゴンユニット	14
ドラ・ドラ・ドラ	22
トランスフォーマーコンボイの謎	4
ドルアーガの塔	6
ドンキーコング	6
ドンキーコング算数あそび	6
ドンキーコング3	6
ドンキーコングJr.	6
ドンドコドン	16
東風	24
ナ行	
ナイトライダー	20
長靴をはいた猫	6
中嶋悟F1ヒーロー	26
ナッツアンドミルク	6
ナポレオン戦記	16
ナムコクラシック	24
南国指令スパイVSスパイ	8
なんたってベースボール	20
2010ストリートファイター	12
虹のシルクロード	20
ニチブツ麻雀3	24
2年生の算数	6
日本一の名監督	18
NEWゴーストバスターズ2	**24**
忍者クルセイダーズ	22
忍者くん	8
忍者くん阿修羅ノ章	12
忍者COPサイゾウ	8
忍者じゃじゃ丸くん	6
忍者ハットリくん	6
忍者らホイ!	20
忍者龍剣伝	12
忍者龍剣伝2	20
熱血高校ドッチボール部	30
熱血高校ドッチボール部サッカー編	28
熱血硬派くにおくん	16
NORTH & SOUTH	22
信長の野望 戦国群雄伝	48
信長の野望 全国版	20
ハ行	
バーガータイム	12
バーズ・テイル	24
バードウイーク	6
パーフェクトボーリング	16
パーマン	24
ハイウェイスター	18
バイオ戦士DAN	8

ソフト名	マップ
ハイドライド3	4
ハイドライドスペシャル	4
バイナリーランド	6
ハイパーオリンピック(ショット付)	4
ハイパースポーツ	4
バギーホッパー	8
爆笑!愛の劇場	**26**
爆笑人生劇場	30
爆笑!スターものまね四天王	22
Bugってハニー	8
覇邪の封印	10
パジャマヒーロー	20
パタパタパニック	18
パチ夫くん3	**32**
パチコン	20
89電脳九星占い	6
バツ&テリー	8
パックマン	18
パックランド	6
バットマン	22
ハットリス	20
ハッピーバースディバックス	20
バトルシティー	10
バトルスタジアム	24
バトルフリート	26
BANANA	12
花のスター街道	8
パピヨンギャルズ	10
バベルの塔	6
早打ちスーパー囲碁	16
パラメデス	18
ぱられるワールド	20
パリダカールラリーSP	22
バルーンファイト	8
バルダーダッシュ	18
バルトロン	6
パロディウスだ	**26**
パワーサッカー	18
パワーブレイザー	10
半熟英雄	10
パンチアウト	20
B-ウイング	6
ピーパータイム	16
ビーバップハイスクール	6
光の戦士フォトン	6
ビックリマンワールド	20
必殺仕事人	**24**
必殺道場破り	4
ヒットラーの復活	12
火の鳥	8
ビバラスベガス	20
100万$キッド	16
百鬼夜行	10
ピラミッド	10
飛龍の拳	10
飛龍の拳2	12
飛龍の拳3	18
ピンボール	8
ピンボールクエスト	14
ファイティングゴルフ	26
ファイティングロード	10
ファイナルファンタジー	24
ファイナルファンタジー2	22
ファイナルファンタジー3	20
ファイナルミッション	18

ソフト名	マップ
ファイナルラップ	26
ファイヤーエンブレム	12
ファミコンウオーズ	26
ファミコン将棋竜王戦	24
ファミコントップマネージメント	**48**
ファミコン名人戦	**30**
ファミコン野球盤	16
ファミスタ'89開幕版	12
ファミスタ91	**26**
ファミリークイズ	18
ファミリーサーキット	26
ファミリージョッキー	20
ファミリースタジアム'88	4
ファミリースタジアム'89	12
ファミリースタジアム'90	18
ファミリーテニス	18
ファミリーピンボール	16
ファミリーボクシング	16
ファミリーマージャン	24
ファミリーマージャン2	26
ファリア	8
ファンタジーゾーン	10
ファンタジーゾーン2	14
フィールドコンバット	4
V'BALL	10
ブービーキッズ	4
ブーヤン	9
ふしぎなブロビー	22
不動明王伝	6
ブライファイター	16
飛ingヒーロー	12
ブラッティーウォリアーズ	20
フラッピー	8
フリートコマンダー	26
フリップル	10
ブルートレイン殺人事件	18
プレジデントの選択	10
プレデター	16
ブロディアランド	20
プロ野球殺人事件	10
フロントライン	8
ベースボール	4
ベースボールスター	6
ベースボールファイター	20
ペーパーボーイ	24
ベガスコネクション	16
ヘクター87	6
ベストプレープロ野球	4
ベストプレープロ野球 NEW	6
ベストプレープロ野球2	18
ベストプレープロ野球'90	**26**
ヘビーバレル	16
ヘラクレスの栄光	10
ヘラクレスの栄光2	12
ペンギンくんウォーズ	12
逢魔ケ刻	8
ポートピア殺人事件	6
ホームランナイター	6
ホームランナイター ペナントリーグ'90	18
ホーリーダイヴァー	4
ポール トゥ フィニッシュ	26
ボールブレーザー	4
北斗の拳	10
北斗の拳2	8
北斗の拳3	18

ソフト名	マップ
ポケットザウルス	14
ボコスカウォーズ	8
星をみる人	6
ホステージ	8
ぽっくんモグラ	18
ホッターマンの地底探検	8
不如帰	26
ポパイ	4
ポパイの英語遊び	4
ホワイトライオン伝説	8
本将棋	22
ボンバーキング	12
ボンバーマン	14
本命競馬シュミレーション	24
マ行	
麻雀	18
麻雀倶楽部永田町	20
麻雀サミット	16
麻雀大会	32
マーダークラブ(殺人倶楽部)	18
マイティボンジャック	8
マイト&マジック	**30**
マインドシーカー	4
魔界島	12
魔界村	10
マグナム危機一発	8
マクロス	6
マザー	10
まじかるどろぴ〜	22
マジックジョン	16
まじゃべんちゃー麻雀戦記	20
魔鐘	8
魔神英雄伝ワタル外伝	12
摩陀羅	16
マッドシティ	6
マッハライダー	8
マッピー	10
マッピーキッズ	16
マッピーランド	12
松本亨の株式必勝学	8
松本亨の株式必勝学2	6
魔天童子	20
マドゥーラの翼	8
マニアックマンション	6
マハラジャ	12
マリオブラザーズ	16
マルサの女	5

ソフト名	マップ
水島新司の大甲子園	26
ミッキーマウス	18
水戸黄門	6
水戸黄門2	10
ミネルバトンサーガ	8
未来神話ジャーバス	4
未来戦士ライオス	10
ミラクルロピット	6
夢幻戦士ヴァリス	8
六三四の剣	10
ムサシの冒険	22
迷宮組曲	6
迷宮島	16
迷宮の達人大迷路	22
明治維新	18
名門第三野球部	14
名門多古西応援団	8
メカ生体ゾイド	12
メカ生体ゾイド2	12
女神転生	10
女神転生2	**32**
めざせパチプロパチ夫君	32
めざせパチプロパチ夫君2	32
メジャーリーグ	16
めぞん一刻	14
メタファイト	12
メタルファイターW	6
メタルフレーム	22
メタルギア	6
メトロクロス	6
メルヴィルの炎	12
モアイ君	20
燃えるお兄さん	18
燃えろ柔道WARRIORS	14
燃えろジュニアバスケット	12
燃えろプロ90	22
燃えろプロサッカー	18
燃えろプロテニス	8
燃えろプロ野球88決定版	4
もっとあぶない刑事	16
モトクロスチャンピオン	14
桃太郎伝説	26
桃太郎電鉄	28
森田の将棋	32
モンスターパーティー	20
ヤ・ラ・ワ行	
山村美紗 京都財テク殺人事件	26

ソフト名	マップ
夢ペンギン物語	22
妖怪倶楽部	8
妖怪道中記	6
横浜港殺人事件	6
四人打ち麻雀	24
ライブインパワーボール	10
ラストハルマゲドン	**36**
ラッシュアップ	22
ラビリンス	6
ラフ	18
ランボー	16
リップルアイランド	12
リトルマジック	22
ルート16ターボ	8
ルナーボール	10
ルパン三世	10
霊幻道士	18
レイラ	6
レインボーアイランド	22
レーサーミニ四駆	24
レジェンドオブヒーロー	22
レッキングクルー	12
ロウオブザウエスト	4
ロードオブキング	10
ロードファイター	12
ロードマン	12
ロードランナー	8
ローラーボール	14
ローリングサンダー	8
ロケットレンジャー	12
ロスト・ワード・オブ・ジェニー	6
ロックマン	30
ロックマン2	28
ロックマン3	30
ロットロット	6
ロボコップ	20
ロマンシア	8
ワープマン	9
ワールドスーパーテニス	20
ワールドボクシング	20
ワイワイワールド2	**24**
ワギャンランド	26
ワギャンランド2	**24**
ワルキューレの冒険	6
わんぱくダック夢冒険	18

●FCソフトで上の表以外は5マップです。
●箱と説明書がない場合は半分のマップになります。どちらかがある場合は、半分したものに1マッププラスです。

お申し込み方法は ファミコンクラブ 1 を見てね!!

日本ファミコンクラブ

株式会社ソフマップ

送り先

東京 03(253)9596
〒101 東京都千代田区外神田1-8-6 渡辺ビル2F

大阪 06(647)0572
〒556 大阪市浪速区日本橋5丁目12番9号でんき会館ビル5F

(平成3年度より東京の電話番号が03-3253-9596となります。)

ファミコンクラブ 4

日本ファミコンクラブ

高額買取り・交換マップ表

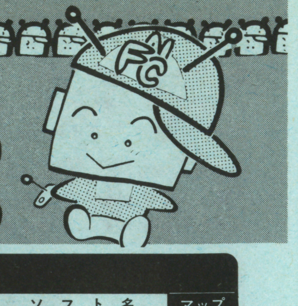

ファミコンソフト

ソフト名	マップ
ア行	
アーガス	6
アークティック	12
AD&Dヒーローオブランス	22
アーバンチャンピオン	6
アイギーナの予言	6
アイスクライマー	12
アイドル八犬伝	12
I LOVE ソフトボール	16
アウトランダーズ	18
蒼き狼と白き牝鹿	20
赤川次郎の幽霊列車	22
アキラ	4
悪魔君	16
悪魔城スペシャル	24
悪魔城伝説	14
悪魔の招待状	6
アストロファング	22
アストロロボ ササ	6
アタックアニマル学園	6
アテナ	6
アドベンチャーズ オブ ロロ	22
アドベンチャーズ オブ ロロII	22
アトランチスの謎	6
アバドックス	16
暴れん坊天狗	20
アフターバーナー	26
アメリカ大統領選挙	12
アメリカンドリーム	16
アラビアンドリームシェラザード	8
アルカノイド	14
アルカノイド2	14
アルゴスの戦士	8
アルテリオス	6
暗黒神話	4
イーアルカンフー	6
イース	16
イース2	18
怒	12
怒2	16
怒3	18
いきなりミュージシャン	10
囲碁九路盤対局	30
囲碁指南	32
囲碁名鑑	34
井崎修五郎の競馬必勝学	24
維進の嵐	50
1943	26
1942	18
1年生の算数	4
井出洋介名人の実践麻雀	28
イメージファイト	16
インセクターX	16
インドラの光	18
ウィザードリィ	24
ウィザードリィ2	12
ウィザードリィ3	20
WITS	14
ヴィナス戦記	8
ウィロー	4
ヴォルガードII	4
宇宙警備隊	22
宇宙船コスモキャリア	8

ソフト名	マップ
うっでぃぽこ	8
うる星やつら	12
ウルティマ	14
ウルティマ2(聖者への道)	10
ウルトラマン倶楽部2	16
エアーウルフ	16
エアーフォートレス	6
8アイズ	6
エイリアンシンドローム	10
ASO	12
エキサイトバイク	6
エクセリオン	6
SDカンダム2	18
SDガンダム3	30
SDガンダム外伝	28
SD戦国武将列伝	22
SDバトル大相撲	18
SDヒーロー総決戦	18
エスパー冒険隊	8
エッガーランド2	16
F-1レース	10
Mからの挑戦状	14
エモやんの10倍プロ野球	16
えりかとさとるの夢冒険	8
エリュシオン	16
エルナークの財宝	6
エレベーターアクション	12
美味しんぼ	14
オセロ	28
おそ松くん	20
落っことしパズルとんじゃん	12
オニャンコタウン	6
オバケのQ太郎	8
オペレーションウルフ	4
オホーツクに消ゆ	8
オリュンポスの戦い	12
カ行	
ガーディック外伝	6
ガーフィールドの一週間	16
快傑ヤンチャ丸	18
貝獣物語	8
カイの冒険	6
帰ってきた軍人将棋やそれ!?	20
かぐや姫伝説	16
かげの伝説	10
かけふ君のジャンプ天国	6
影狼伝説	12
かってにシロクマ	14
株式道場	24
亀の恩返し	8
仮面の忍者 赤影	10
仮面の忍者 花丸	20
仮面ライダー倶楽部	24
カラテカ	6
カルノフ	6
川のぬし釣り	24
GUN-NAC	20
がんばれゴエモン2	18
がんばれゴエモン外伝	12
がんばれゴエモン!からくり道中	10
がんばれペナントレース	6
ガンヘッド	16
キテレツ大百科	18
機動戦士ガンダムホットスクランブル	10
キャッスルエクセレント	5
キャッスルクエスト	12
キャデラック	8

ソフト名	マップ
キャプテンED(エド)	10
キャプテンシルバー	12
キャプテン翼	16
キャプテン翼2	22
ギャラガ	18
ギャラクシアン	16
究極タイガー	20
究極ハリキリスタジアム'88	6
究極ハリキリスタジアム平成元年版	8
ぎゅわんぶらあ自己中心派	26
ぎゃんぶらあ自己中心派2	30
京都花の密室殺人事件	6
京都龍の寺殺人事件	12
キョンシーズ2	4
霧のロンドン殺人事件	12
銀河英雄伝説	10
銀河の三人	6
キングオブキングス	20
キングコング2	6
キングスナイト	6
キン肉マン	6
クインティ	8
グーニーズ	4
グーニーズ2	8
クォース	12
クォーターバックスクランブル	22
孔雀王	14
孔雀王2	18
KLAX	20
グラディウス	14
グラディウス2	26
クルクルランド	4
クレイジークライマー	16
グレートタンク	16
グレムリン2	22
黒鉄ヒロシの予想大好き!勝馬伝説	24
クロスファイヤー	21
計算ゲーム 5・6年	4
計算ゲーム 4年	4
ゲートイン 馬券必勝学	26
ゲームパーティー	14
激亀忍者伝	20
激闘スタジアム	10
激闘プロレス	16
激突ミニ四駆バトル	12
ゲゲゲの鬼太郎	8
ゲゲゲの鬼太郎2	14
けっきょく南極大冒険	8
月風魔伝	14
ゲバラ	16
ケルナグール	6
幻獣創世記	26
源平討魔伝	4
甲子園	24
ゴーストバスターズ	10
ゴジラ	22
コズミックイプシロン	8
コズミックウォーズ	6
コスモポリスギャリバン	16
御存知弥次喜多珍道中	9
ゴットスレイヤー	14
コナミックスポーツインソウル	16
コナミワイワイワールド	12
コブラコマンド	14
五目並べ	24
ゴルゴ13	9
ゴルゴ13 第2章	12
ゴルフ	6

ソフト名	マップ
ゴルフ倶楽部バーディーラッシュ	21
ゴルフっ子オープン	14
魂斗羅	18
コンフリクト	12
サ行	
サーカスチャーリー	10
サイドポケット	12
西遊記ワールド	14
西遊記ワールドII	22
魁!男塾	10
殺意の階層	8
サッカー	10
サッカーウイナーズカップ	24
里見八犬伝	8
ザトライアスロン	12
真田十勇士	8
砂漠の狼	18
ザ・ブラックバス	18
ザ・ブラックバス2	20
ザ・マネーゲーム	18
ザ・マネーゲーム2	20
サラダの国のトマト姫	12
沙羅蔓蛇	14
三国志(光栄)	24
三国志(ナムコ)	22
三国志2	60
サンサーラナーガ	32
サンダーバード	12
さんまの名探偵	4
サンリオカーニバル	18
ジーザス	4
GTコネクション	20
J・J	6
シェラザード2	20
時空勇伝デビアス	6
地獄・極楽丸	22
四川麻雀	16
ジッピーレース	8
シティーコネクション	6
ジャイロダイン	6
ジャウスト	6
シャーロックホームズ	6
じゃじゃ丸撃魔伝	16
じゃじゃ丸大冒険	10
じゃじゃ丸忍法帳	4
ジャッキーチェン	24
シャッフルパックカフェ	24
シャドウゲイト	6
じゃりん子チエ	6
雀豪	28
上海	24
上海2	22
ジャンピンキッド	22
ジャンボウ	14
ジャンボ尾崎のホールインワン	26
じゅうべえくえすと	26
将軍	12
小公子セディ	10
神界	22
神宮寺三郎時の過ぎ行くままに	18
新里見八犬伝	20
新人類	8
神仙伝	22
新 燃えろ!プロ野球	8
水滸伝 天命の誓い	46
スウィートホーム	6

ソフト名	マップ
スーパーアラビアン	6
スーパーエクスプレス殺人事件	12
スーパー魂斗羅	16
スーパースターフォース	6
スーパースタープロレス	20
スーパーゼビウス ガンプの謎	6
スーパーダイナミックバトミントン	10
スーパーチャイニーズ	6
スーパーチャイニーズ2	20
スーパーピットフォール	8
スーパーピンボール	22
スーパーブラックオニキス	14
スーパーマリオブラザーズ	20
スーパーマリオブラザーズ3	32
スーパーマン	10
スーパーモンキー	6
スーパーラグビー	24
スーパーリアルベースボール	6
スカイキッド	6
スカイデストロイヤー	6
スクエアのトムソーヤ	6
スケバン刑事3	8
スターウォーズ	8
スターソルジャー	8
スターフォース	4
スターラスター	6
スティックハンター	10
STED	18
スパイVSスパイ	6
スパルタンX	8
スプラッターハウス	4
スペースインベーダー	20
スペースハリアー	16
スペースハンター	6
スペランカー	4
スペランカー2	6
SWAT	14
聖飢魔2	8
聖闘士星矢 黄金伝説	8
聖闘士星矢 黄金伝説 完結編	10
赤龍王	12
ゼビウス	8
戦場の狼	8
全米プロバスケットボール	20
ソードマスター	22
ゾイド黙示録	24
ソフトボール天国	20
ソルスティス	20
ソロモンの鍵	10
ソンソン	10
ゾンビハンター	8
タ行	
ダークロード	24
タイガーヘリ	22
大怪獣デブラス	24
大戦略	32
TAITAN	16
タイトーグランプリ	22
タイトーチェイスH.Q	20
ダイナマイトボール	18
大魔司教ガリウス	4
タイム・オブ・ロア	22
太陽の神殿	6
ダウンタウン熱血行進曲	30
ダウンタウン熱血物語	24
道~TAO~	10
高橋名人の冒険島	8

ソフト名	マップ
武田信玄	18
武田信玄2	22
田代まさしのプリンセスがいっぱい	18
闘いの挽歌	12
闘将!ラーメン男	10
タッグチーム プロレスリング	8
脱獄	18
ダッシュ野郎	12
タッチ	8
タッチダウンフィーバー	24
谷川浩司の将棋指南2	30
谷川浩司の将棋将棋3	32
ダブルドラゴン	20
ダブルドラゴン2	18
田村光昭の麻雀	24
ダンジョン&マジック	16
チップとデールの大作戦	18
チャイルズクエスト	4
ちゃっくんぽっぷ	9
チャンピオンシップロードランナー	10
中華大仙	20
中国占星術	6
超人ウルトラベースボール	8
チョップリフター	10
千代の富士の大銀杏	22
ツインビー	10
ツインビー3	28
つっぱり大相撲	18
釣りきち三平	16
T.M.N.T	28
ディーヴァ	8
ディープダンジョン3	6
ディープダンジョン4	10
ディグダグ	10
ディグダグ2	10
テクザー4	22
テクモボウル	22
テクモワールドカップサッカー	28
デジャブ	4
鉄道王	26
デッドフォックス	14
鉄腕アトム	16
テトリス	24
テニス	10
デビルマン	10
デビルワールド	6
寺尾のどすこい大相撲	6
テラクレスタ	10
電撃ビックバン	8
伝説の騎士エルロンド	8
天地を食らう	18
10ヤードファイト	14
ドアドア	10
東海道五十三次	10
東方見聞録	6
時空の旅人	4
独眼竜政宗	6
ドクターマリオ	28
所さんのまもるもせめるも	12
突然マッチョマン	10
トップガン	24
トップガン2	26
トップライダー	10
ドナルドダック	20

高額買取り・交換マップ表

買取りの場合
1マップ
100円です。

ファミコンクラブ 5

スーパーファミコン

ソフト名	マップ
アクトレイザー	42
F-ZERO	38
SD・グレイトバトル	42
グラディウスIII	45
スーパーマリオワールド	40
パイロットウイングス	42
ファイナルファイト	50
ポピュラス	50
ボンバザル	35

ゲームギア

ソフト名	マップ
好牌	10
コラムス	12
サイコワールド	12
斬—GEAR—	12
ザ・プロ野球90	12
G—LOC	14
ジャンクション	12
上海II	10
倉庫番	10
タロット占い	12
ドラゴンクリスタル	12
ペンゴ	10
モナコGP	12
ワンダーボーイ	12

ネオジオ

ソフト名	マップ
サイパーリップ	120
JOY JOY KID	100
スーパースパイ	120
トップ・プレイヤーズ・ゴルフ	100
NAM—1975	100
ニンジャコンバット	120
ベースボールスターズ	100
麻雀狂列伝・西日本編	100
マジシャンロード	100
ライティングヒーロー	100

リンクス

ソフト名	マップ
ガントレット	15
スライムワールド	15
ゼノフォーブ	12
ブルーライトニング	10
ペーパーボーイ	12
ロードブラスター	12

セガゴールド

ソフト名	マップ
R—TYPE	15
アウトライン	12
アレスタ	6
アレックスキッドBMX	6
アレックスキッドロストスターズ	4
イース	12
ウッディポップ	12
SDI	3
ギャラクティックプロクター	4
孔雀王	15
グレートゴルフ	9
グレートバスケットボール	9
グレートバレーボール	9
グレートフットボール	9
ザ・キャッスル	4
ザ・サーキット	6
ザ・プロ野球	4
スーパーレーシング	15
スーパーワンダーボーイ	6
スーパーワンダーボーイモンスタ	4
スケバン刑事II	4
スペースハリヤー	4
ソロモンの鍵	4
ダブルドラゴン	20
ダンプ松本	8
超音戦士ボーグマン	4
天才バカボン	4
ナスカ88	4
忍者	4
熱球甲子園	4
ハイスクール奇面組	4
覇邪の封印	6
ファイナルバブルボブル	6
ファミリーゲームズ	4
ファンタシースター	20
ファンタジーゾーン	4
ブレードイーグル	4
北斗の拳	6
ボンバーレイド	12
麻雀戦時代	4
魔王ゴルベリアス	4
マスターズゴルフ	4
め組レスキュー	4
ロッキー	4
ロレッタの肖像	4
ワールドサッカー	8

ゲームボーイソフト

ソフト名	マップ
アストロラビー	12
アフターバースト	12
アメリカ横断ウルトラクイズ	14
あやかしの城	10
アレサ	12
石田芳夫詰碁パラダイス	16
ウィザードリィ外伝	24
SDガンダム外伝	18
F1スピリット	18
F1ボーイ	16
F1レース	16
おいらじゃじゃ丸大冒険	14
オセロ	10
機動警察パトレイバー	14
鬼忍降魔録ONI	16
キャデラック2	14
クラックス	12
ゴーストバスターズ2	10
GO!GO!TANK	12
ゴジラくん	16
ゴルフ	10
ころ・ダイス	10
コントラ	18
サイドポケット	14
SAGA2	24
サッカーボーイ	10
GBウォーズ	16
上海	12
将棋	12
スーパーマリオランド	10
スコットランドヤード	14
スパルタンX	14
戦国忍者くん	10
ゾイド伝説	10
タートルズ	16
ダックテールス	12
ダブルドラゴン	14
チェイスHQ	14
茶々丸パニック	12

ソフト名	マップ
ちびまる子ちゃん	12
ツインビーだ!	14
デスボール	10
テトリス	10
テニス	8
Dr.マリオ	16
ドラキュラ伝説	8
ドラゴンスレイヤー	14
トランプボーイ2	14
ドルアーガの塔	14
熱血硬派くにお君	16
信長の野望 GB版	24
パックマン	14
バットマン	12
ハテナの大冒険	18
バトルシティー	14
バトルピンポン	12
バブルボブル	16
パラソンヘンベえ	10
パラメデス	12
バルダーダッシュ	12
パワーミッション	10
飛龍の拳伝説	16
ファミスタ	16
プロレス	14
ペインターモモピー	12
ベリウスローラン	12
BOXING	10
ポケットスタジアム	14
ボンバーボーイ	16
魔界塔士SAGA	12
ミッキーマウス	12
ミニパット	12
モンスタートラック	14
役満	10
らんま1/2	12
レーダーミッション	12
レッドアリーマー	14
ロードスター	12
LOST CITY	10

メガドライブソフト

ソフト名	マップ
アイラブミッキーマウス	22
アクシスFZ戦記	26
あっぱれ実業王	22
アトミックロボキッド	24
アフターバーナー2	30
アローフラッシュ	23
イースワット	20
インセクターX	22
ウィップラッシュ	12
エアダイバー	28
エアロブラスターズ	30
エクスプロートスター	20
XDR	23
エレメンタルマスター	26
尾崎直道スーパーマスターズ	16
カース	11
ガイアレス	24
火激	28
片山まさゆきの麻雀道場	28
究極タイガー	24
キューティー鈴木のリングサイドエンジェル	25
空牙	28
孔雀王2	8
クラックス	18
クラックダウン	24
グラナダ	26
ゲイングランド	26
ゴーストバスターズ	22
ゴールデンアックス	20
コラムス	24
サイバーボール	26
鮫・鮫・鮫	26
三国志・乱世の英雄たち	34
サンダーフォース3	28
サンダーフォース2	10
斬〜夜叉円舞曲〜	28
四天明王	22
シャドーダンサー	26
ジャンクション	20
重装機兵レイノス	20
スーパーエアーウルフ	24
スーパーサンダーブレード	12
スーパーハングオン	16
スーパーモナコGP	32

ソフト名	マップ
スーパーリーグ	12
スーパーリアルバスケット	20
スーパー大戦略	30
スーパー忍	24
スーパーライセンス	36
スタークルーザー	24
ストライダー飛竜	26
スペースインベーダーズ	20
スペースハリアー2	10
ソーサリアン	20
大旋風	20
ダイナマイトデューク	26
大魔界村	26
ダライアス2	36
DJボーイ	18
TELTELスタジアム	22
TELTEL麻雀	20
デンジャラスシード	24
ニュージーランドストーリー	15
バーニングフォース	24
ハードドライビン	26
バットマン	22
バトルゴルファー唯	20
ファイナルブロー	20
FATMAN	20
ファンタシースター2	10
フェリオス	18
フォゴットンワールド	16
ヘビーユニット	24
ヘルツォークツヴァイ	12
ヘルファイヤー	24
北斗の拳	14
マイケルジャクソンムーンウォーカー	24
ムーンダンサー妖精	20
武者アレスター	30
メガパネル	20
モンスターレア	24
ランボー3	14
レインボーアイランドEX	26
レッズ	26
ワールドカップサッカー	28

●GBソフトで上の表以外は**6**マップです。●MDソフトで上の表以外は**3**マップです。●箱と説明書がない場合は、半分のマップ数になります。どちらかある場合は、半分したものに**1**マッププラスです。

年中無休

受付時間 東京/大阪 店頭
●月〜金 AM11:50〜PM8:00
(東京1号店のみ毎日AM10:30〜PM7:30)
●土 AM11:00〜PM8:00
●日・祭日 AM10:00〜PM7:00

電話AM11:00〜PM7:00

近くの人はお店に来てね。交換の受付はお店ではしておりません。

東京に近い人は 東京秋葉原店

※秋葉原より徒歩4分

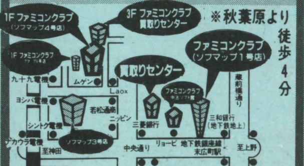

大阪に近い人は 大阪日本橋店

※恵美須町駅より徒歩1分

大阪に近い人は 大阪難波店

※難波駅より徒歩1分

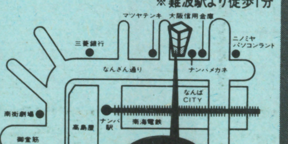

日本ファミコンクラブ

株式会社ソフマップ

送り先

東京に近い人は 〒101 東京都千代田区外神田1-8-6 渡辺ビル2F

03(253)9596

大阪に近い人は 〒556 大阪市浪速区日本橋 5丁目12番9号 でんき会館ビル5F

06(647)0572

(平成3年度より東京の電話番号が03-3253-9596となります。)

ファミコンクラブ 6

日本ファミコンクラブ

中古ソフト

通信販売価格表

ファミコンソフト

●蒼き狼と白き牝鹿	¥3,900	●ドラゴンクエストII	¥2,700
●悪魔城伝説	¥2,600	●ドラゴンクエストIII	¥3,000
●ウィザードリィ	¥3,500	●ドラゴンクエストIV	¥3,200
●ウィザードリィII	¥1,800	●忍者らホイ	¥3,500
●ウィザードリィIII	¥2,800	●忍者龍剣伝II	¥3,000
●ウルティマII	¥2,000	●熱血高校ドッチボール部サッカー編	¥3,900
●ウルトラマン倶楽部	¥3,500	●飛龍の拳III	¥3,000
●SDガンダム2	¥2,900	●ファイナルファンタジーII	¥2,800
●SDバトル大相撲	¥2,800	●ファイナルファンタジーIII	¥2,800
●SD戦国武将列伝	¥3,800	●ファイヤーエンブレム	¥2,900
●SDヒーロー	¥3,000	●ファミリースタジアム'90	¥2,500
●オペレーションウルフ	¥1,800	●ベストプレープロ野球New	¥1,200
●キャッスルクエスト	¥2,000	●ベストプレープロ野球II	¥2,700
●キャプテン翼	¥2,500	●ヘビーバレル	¥2,600
●キャプテン翼2	¥3,600	●ヘラクレスの栄光	¥1,200
●究極ハリキリスタジアム平成元年度	¥2,000	●ヘラクレスの栄光II	¥2,500
●京都花の密室殺人事件	¥1,500	●ホームランナイター	¥1,000
●銀河の三人	¥1,000	●ホームランナイター'90	¥2,800
●サイドポケット	¥2,800	●マザー	¥3,000
●新・里見八犬伝	¥3,000	●魔神英雄伝ワタル外伝	¥2,500
●三国志(光栄)	¥5,500	●マダラ	¥3,000
●スーパー殺人事件	¥1,500	●松本享の株式必勝学I・II	¥2,000
●スウィートホーム	¥1,200	●ミシシッピー殺人事件	¥1,000
●TAO〜道〜	¥1,500	●名門!第三野球部	¥2,000
●ディープダンジョンIV	¥1,800	●燃えろ!!プロ野球	¥ 800

PCソフト

●アームドF	¥1,800	●スーパーダライアス(CD)	¥3,800
●RタイプI	¥1,800	●スーパーバレーボール	¥3,600
●RタイプII	¥2,800	●スプラッターハウス	¥3,300
●アウトライブ	¥2,000	●スペースインベーダー	¥2,200
●青いブリンク	¥2,600	●倉庫番ワールド	¥1,800
●イメージファイト	¥3,900	●ソンソンII	¥1,800
●ヴォルフィード	¥2,300	●タイトーチェイスHQ	¥2,800
●エイリアンクラッシュ	¥3,000	●竜の子ファイター	¥1,800
●ガイフレーム	¥2,000	●ダウンロード	¥2,600
●ガンヘッド	¥3,000	●ダブルダンジョン	¥2,200
●奇々怪界	¥3,000	●逐電屋藤兵衛	¥1,800
●究極タイガー	¥3,000	●天外魔境	¥3,800
●源平討魔伝	¥2,500	●ニュージーランドストーリー	¥2,400
●これがプロ野球'89	¥2,800	●パワーリーグI・II	¥1,500
●ゴールデンアックス	¥1,800	●BE BALL	¥1,500
●最後の忍道	¥3,900	●PC原人	¥2,900
●サイドアーム	¥2,000	●ブルファイトリングの覇者	¥2,600
●サイドアームスペシャル	¥2,000	●プロディア	¥1,800
●サイバーコア	¥2,300	●ベラボーマン	¥3,300
●上海	¥2,800	●魔界八犬伝SHADA	¥1,000
●上海II	¥2,800	●魔神英雄伝ワタル	¥2,000
●シンドバッド	¥3,000	●桃太郎伝説ターボ	¥2,800
●神武伝承	¥1,000	●モンスターレア	¥3,000
●スーパースターソルジャー	¥3,500	●ロムロムスタジアム	¥1,800
●スーパー大戦略	¥3,500	●ワールドスタジアム	¥1,500

メガドライブソフト

●ウィップラッシュ	¥2,500
●X・D・R	¥3,600
●おそ松くん	¥1,000
●クラックス	¥3,000
●ゴールデンアックス	¥3,000
●サンダーフォースII	¥2,300
●獣王記	¥1,500
●スーパーサンダーブレード	¥2,800
●スーパーハイドランド	¥1,500
●ストライダー飛竜	¥4,000
●スペースハリアーII	¥2,000
●ズーム	¥1,800
●達人	¥2,500
●大旋風	¥3,000
●大魔界村	¥3,000
●DJボーイ	¥2,500
●ニュージーランドストーリー	¥2,800
●バーミリオン	¥1,800
●バットマン	¥2,900
●ファイナルブロー	¥3,000
●ファンタシースター2	¥2,500
●ファンタシースター3	¥1,800
●フェリオス	¥2,800
●ラスタンサーガII	¥1,900
●ヘルツォークツヴァイ	¥2,200

ゲームボーイソフト

●アレイウエイ	¥1,000
●SDガンダム国盗り物語	¥1,500
●SDルパン三世	¥1,000
●クイックス	¥1,200
●クォース	¥1,500
●コスモタンク	¥1,500
●ゴルフ	¥1,800
●サッカーボーイ	¥1,600
●スーパーマリオランド	¥1,800
●ソーラーストライカー	¥1,000
●テトリス	¥1,500
●テニス	¥1,000
●ドラキュラ伝説	¥1,300
●ネメシス	¥1,500
●ハイパーロードランナー	¥1,000
●フリップル	¥1,000
●プロディア	¥1,000
●平安京エイリアン	¥1,200
●ベースボール	¥ 800
●北斗の拳	¥1,500
●ボクシング	¥1,500
●魔界塔士サガ	¥1,800
●モトクロスマニアックス	¥1,200
●役満	¥1,600
●レッドアリーマー	¥1,800

買いたい人

申し込み方法

1 欲しいソフトを探してね!
電話で在庫の確認をして、予約してね。上の表以外のソフトも聞いてね。
送料：ソフトは何本でも500円。本体は1000円。

2 現金書留で郵便局からファミコンクラブに送ってね。
6ページの申し込み書と一緒に品物の代金+送料の金額をいれてね。

3 ファミコンクラブから商品を発送します。
金額の確認をして宅急便で発送します。(原則として返金はできません)

4 商品がお客様の所に届きます。
注意：書留の控えは、商品が届くまで大切に保管してください。控えを紛失した場合当社では責任を負えません。表示価格は箱と説明書がそろった物です。買いたいソフトは必ず種別を書いてね。

送料
ソフト(何本でも) 500円
本体 1,000円

申し込み書Ⓐ 2月号
交換したい人・売りたい人用

フリガナ 氏名	才	印	フリガナ 保護者氏名	印

フリガナ
住所 □□□-□□ 都道府県 市区郡

TEL — —

受付日 年 月 日

どれかに○印をつけてね。買取・交換の人は送ってくれるソフト・本体名を書いてネ!

	ソフト名	箱	説	マップ	ソフト名	箱	説	マップ
売りたい								
交換したい								
交換・希望のソフト・本体品								
切手合計								
マップ合計								
金額合計								

開封者 チェック者 小包宅急( ) No.

▲太いわくの中だけ書いてネ!!

注意
●交換したいソフトが1本の場合は、1本だけ書いてネ!
●不足分の切手を送ってくれる場合だけ、切手合計欄に書いてネ!
●本体を送ってくれる人はソフト名のところに書いてネ!
●交換希望ソフト名のところは、ファミ用・セガ用・PC用・GB用・CD用の区別を必ず書いてネ!
●店頭にこられる時は、身分証明書と保護者の印と承諾書(しょうだくしょ)がないと買い取りはできません。

申し込み書Ⓑ
買いたい人用 2月号

フリガナ
氏名

住所 〒 都道府県 市区郡

TEL — —

買いたいソフト	金額
送料	
合計	

ソフト名のところは、FC用・セガ用・PC用・GB用・CD用を書いてね。

六三四の剣 ¥600
迷宮組曲 ¥500
迷宮島 ¥1,000
明治維新 ¥1,200
名門第三野球部 ¥1,000
メカ生体ゾイド ¥1,000
女神転生 ¥800
女神転生2 ¥2,600
メジャーリーグ ¥800
めぞん一刻 ¥1,000
メタファイト ¥600
メルビィルの炎 ¥1,000
モアイくん ¥1,800
燃えるお兄さん ¥2,000
燃えろ柔道ウォリアーズ ¥800
燃えろジュニアバスケット ¥800
燃えろプロサッカー ¥1,000
燃えろプロテニス ¥500
燃えろプロ野球 ¥400
燃えろプロ野球'88 ¥400
燃えプロ'90感動編 ¥1,000
もっともあぶない刑事 ¥1,000
モトクロスチャンピオン ¥1,000
桃太郎伝説 ¥2,000
桃太郎電鉄 ¥2,800
森田の将棋 ¥3,000

—— [ヤ] ——

妖怪倶楽部 ¥600
妖怪道中記 ¥700
横浜港連続殺人事件 ¥600
4人打ち麻雀 ¥2,200
ラストハルマゲドン ¥2,500
ラビリンス ¥500
ラ フ ¥1,400
ランボー ¥800
リップルアイランド ¥1,200
リトルマジック ¥2,400
ルート16ターボ ¥500
ルパン三世 ¥1,000
霊幻道士 ¥1,200
レイラ ¥500
レインボーアイランド ¥1,800
レーサーミニ四駆 ¥1,800
レッキングクルー ¥1,000
ロードオブキング ¥500
ロードファイター ¥800
ロードマン ¥800
ロードランナー ¥600
ローラーボール ¥1,000
ローリングサンダー ¥500
ロックマン ¥2,400
ロックマン2 ¥2,800
ロックマン3 ¥2,800
ロットロット ¥600
ロボコップ ¥1,400
ワールドスーパーテニス ¥800
ワールドボクシング ¥1,800
ワイワイワールド ¥900
ワギャンランド ¥2,200
ワタル外伝 ¥1,500
わんぱくダック夢冒険 ¥1,600
西遊記ワールドII ¥1,800
テクモワールドカップサッカー ¥2,400
千代の富士の大銀杏 ¥1,600
タイムズ・オブ・ロア ¥1,400
ぎゃわんぶらあ自己中心派2 ¥2,200
ラッシュアップ ¥1,600
パジャマヒーロー ¥1,800
T.M.N.T ¥2,200
ファミコントップマネジメント ¥2,000
ベストプレープロ野球'90 ¥2,000
まじかるどろぴー ¥1,600
ワギャンランド2 ¥2,200
グレムリン2 ¥2,000
忍者クルセイダース ¥1,600
暴れん坊天狗 ¥1,600
メタルフレームサイバスター ¥1,600
パーマン ¥2,000
KLAX ¥1,800
必殺仕事人 ¥1,800
ジャンピン・キッド ¥1,600
バトルスタジアム ¥1,600
ゾイド黙示録 ¥1,800
ファミスタ'91 ¥2,000
地獄・極楽丸 ¥1,600
ソードマスター ¥1,600
大怪獣デブラス ¥1,600
バーズ・テイル ¥1,800
SDガンダム3 ¥2,200
ムサシの冒険 ¥2,000
NEWゴーストバスターズ2 ¥800
アドベンチャーオブロロII ¥1,800
じゅうべえくえすと ¥2,200
爆笑愛の劇場 ¥1,800

■メガドライブソフト

アクシスFZ戦記 ¥1,600
あっぱれ実業王 ¥1,600
アトミック・ロボキッド ¥1,800
アフターバーナー2 ¥2,200
アローフラッシュ ¥1,800
E-SWAT ¥1,200
インセクターX ¥1,300
ウイップ・ラッシュ ¥1,200
ウルトラマン ¥1,800
エアーダイバー ¥1,200
エクスプロードスター ¥1,500
尾崎のスーパーマスターズ ¥1,500
カース ¥600
火 激 ¥2,000
機動警察パトレイバー ¥1,500
キューティ鈴木 ¥1,500
孔雀王2 ¥600
クラックダウン ¥1,800
グラナダ ¥1,600
ゲイングラウンド ¥1,600
コラムス ¥2,500
ゴーストバスターズ ¥1,600
ゴールデンアックス ¥1,800
サイオブレード ¥1,200
サイバーボール ¥1,500
鮫!鮫!鮫! ¥2,000
サンダーフォース2MD ¥800
サンダーフォース3 ¥2,100
四天明王 ¥1,600
獣王記 ¥500
重装機兵レイノス ¥1,300
スーパーサンダーブレード ¥700
スーパー忍 ¥1,200
スーパー大戦略 ¥2,000
スーパーハイドライド ¥600
スーパーハングオン ¥1,400
スーパーモナコグランプリ ¥2,600
スーパーリアルバスケット ¥1,500
スーパーリーグ ¥700
ストライダー飛竜 ¥2,600
スペースハリアー2 ¥600
ズーム ¥600
倉庫番 ¥800
ソーサリアン ¥1,300
TATSUJIN ¥600
ダーウィン4081 ¥1,000
大旋風 ¥1,800
ダイナマイトデューク ¥2,000
大魔界村 ¥1,200
TELTELスタジアム ¥1,600
TELTEL麻雀 ¥1,600
DJボーイ ¥1,300
ニュージーランドストーリー ¥1,000
バーニングフォース ¥2,000
バーミリオン ¥600
バットマン ¥2,000
ファイナルブロー ¥1,600
FATMAN ¥1,800
ファンタシースター2 ¥800
ファンタシースター3 ¥1,200
フェリオス ¥1,800
フォゴットンワールズ ¥1,000
ヘルツォークツヴァイ ¥1,200
ヘルファイアー ¥1,800
北斗の拳 ¥1,100
麻雀COP竜 ¥1,000
マイケルジャクソンズ ¥1,700
ミッキーマウス ¥2,000
メガパネル ¥1,800
モンスターレア ¥1,800
ラスタンサーガ2 ¥1,400
ランボー3 ¥800
レインボーアイランド ¥1,800
レッスルウォー ¥2,200
レッズ ¥1,600
ロードバスター ¥2,000
ワールドカップサッカー ¥2,700
シャドーダンサー ¥2,000
キューティ鈴木の
リングサイドエンジェル ¥1,600
アトミックロボキッド ¥1,800
エレマンタルマスター ¥1,800
片山まさゆきの麻雀道場 ¥2,000
まじかるハットのぶっとびターボ! ¥1,800
デンジャラスシード ¥2,000
クラックダウン ¥1,800
ダイライアスII ¥3,000
スタークルーザー ¥1,600
ハードドライビン ¥1,800
モンスターレア ¥1,800
ガイアレス ¥1,800
武者アレスタ ¥1,800
ヘビーユニット ¥1,800

■PCエンジンソフト

アームドエフ ¥700
R-TYPE1 ¥800
R-TYPE2 ¥1,700
アウトライブ ¥1,000
青いブリンク ¥1,200
あっぱれゲートボール ¥500
アトミックロボキッド ¥1,000
アフターバーナー2 ¥2,400
暗黒伝説 ¥1,600
ヴェイグス ¥1,400
ヴィルフィード ¥1,600
ウィニングショット ¥800
エアロブラスター ¥2,000
エイリアンクラッシュ ¥1,000
F-1サーカース ¥3,800
F-1トリプルバトル ¥2,500
F-1ドリーム ¥2,200
F-1パイロット ¥1,000
イメージファイト ¥2,000
オーダイン ¥1,000
オペレーションウルフ ¥1,800
カイザード ¥800
カトちゃんケンちゃん ¥600
ガイアの紋章 ¥500
ガイフレーム ¥800
がんばれゴルフボーイズ ¥600
ガンヘッド ¥1,800
奇々怪界 ¥500
究極タイガー ¥2,000
キングオブカジノ ¥1,600
ギャラガ'88 ¥800
KLAX ¥1,700
源平討魔伝 ¥1,800
これがプロ野球'89 ¥1,200
これがプロ野球'90 ¥1,400
ゴモラスピード ¥1,200
サイコチェイサー ¥1,000
最後の忍道 ¥2,500
サイドアーム ¥1,400
サイバークロス ¥1,500
サイバーコア ¥1,200
サイバーナイト ¥1,400
シティーハンター ¥1,200
忍 ¥1,200
上 海 ¥1,500
シュビビンマン ¥1,200
将棋初段一直線 ¥2,500
死霊戦線 ¥300
シンドバット ¥1,400
地獄めぐり ¥1,500
実戦株式倍バイゲーム ¥1,400
ジャックニクラウスCPゴルフ ¥1,600
獣王記 ¥1,600
神武伝承 ¥500
スーパースターソルジャー ¥1,800
スーパーバレーボール ¥2,300
スーパー桃太郎電鉄 ¥2,500
スプラッターハウス ¥2,200
スペースインベーダー ¥1,000
スペースハリアー ¥600
関ヶ原 ¥1,400
戦国麻雀 ¥1,000
ゼビウス ¥2,000
倉庫番ワールド ¥1,200
ソルビアンカ ¥1,800
ソンソン2 ¥800
武田信玄 ¥800
竜の子ファイター ¥1,000
大地くんクライシス ¥1,800
ダイハーダ ¥1,600
ダイハード ¥1,600
ダウンロード ¥1,400
ダブルダンジョン ¥1,200
ダブルリング ¥1,400
ダライアスプラス ¥2,600
ダンジョンエクスプローラー ¥800
チェイスHQ ¥1,600
逐電屋藤兵衛 ¥600
超絶倫人ベラボーマン ¥2,000
ディープブルー ¥600
デジタルチャンプ ¥1,500
デビルクラッシュ ¥1,600
虎への道 ¥800
ドロップロックホラほら ¥1,200
ドンドコドン ¥1,400
ナイトライダーSP ¥1,200
ナグザットオープン ¥1,800
ナグザットスタジアム ¥2,200
謎のマスカレード ¥1,000
ニュージーランドストーリー ¥1,200
ニュートピア ¥1,500
ニンジャウォーリアーズ ¥1,300
ネクタリス ¥1,200
ネクロスの要塞 ¥1,800
熱血高校ドッジボール ¥2,000
はにいいんざすかい ¥1,000
はにいおんざろーど ¥1,800
バイオレントソルジャー ¥1,400
バットマン ¥1,600
バリバリ伝説 ¥1,800
バルンバ ¥1,200
パズニック ¥1,200
パックランド ¥800
パラノイア ¥1,200
パワーゴルフ ¥1,200
パワードリフト ¥1,800
パワーリーグ2 ¥1,400
パワーリーグ3 ¥2,200
ファンタジーゾーン ¥600
ビーボール ¥500
ビクトリーラン ¥500
ビックリマンワールド ¥500
PC原人 ¥2,000
P・47 ¥1,600
ファイアープロレス ¥3,500
ファイナルブラスター ¥1,600
ファイナルラップツイン ¥2,000
ブラッディーウルフ ¥1,400
ブルファイト ¥1,600
ブレイクイン ¥1,600
ブロディア ¥500
ヘビーユニット ¥1,000
弁慶外伝 ¥1,200
フォーメーションサッカー ¥3,500
麻雀ウォーズ ¥1,600
麻雀学園 ¥5,000
麻雀学園マイルド ¥2,000
麻雀悟空スペシャル ¥2,000
魔界八犬伝シャダ ¥600
魔神英雄伝ワタル ¥500
マニアックプロレス ¥1,400
Mr.HELIの大冒険 ¥1,200
めぞん一刻 ¥1,000
モトローダー ¥1,200
桃太郎活劇 ¥2,200
桃太郎伝説ターボ ¥2,000
USAプロバスケット ¥2,200
遊遊人生 ¥1,300
ラスタン・サーガ2 ¥1,400
ラビオレプススペシャル ¥1,400
琉 球 ¥1,200
ロードランナー ¥1,600
ロックオン ¥600
ワールドコート ¥800
ワールドスタジアム ¥600
ワールドビーチバレー ¥1,600
わいわい麻雀 ¥2,000
ワルキューレの伝説 ¥2,500
ワンダーモモ ¥500
ボンバーマン ¥2,000
サンダーブレード ¥1,800
バーニングエンジェル ¥1,600
不思議の夢のアリス ¥1,600
メルヘンメイズ ¥2,000
バイオレントソルジャー ¥1,600
ZIPANG ¥1,600
スピンペア ¥1,400
大旋風 ¥2,000
ワラビー!! ¥1,600
チャンピオンレスラー ¥2,000
トイショップボーイ ¥1,600
アウトラン ¥2,400
天聖龍 ¥1,800
魔界プリンスどらぼっちゃん ¥1,600
クロスワイバー ¥1,600
桃太郎伝説II ¥2,600

■ゲームボーイソフト

アストロラビー ¥700
アスミックンワールド2 ¥600
アフターバースト ¥500
あやかしの城 ¥700
アレイウェイ ¥500
アレサ ¥800
石 道 ¥600
うおーズ ¥600
ウルトラマン倶楽部 ¥700
SDガンダム ¥600
SDガンダム外伝 ¥1,400
F-1ボーイ ¥1,500
F-1レース ¥1,400
エモやんの20倍プロ野球 ¥800
オセロ ¥700
カードゲーム ¥500
機動警察パトレイバー ¥700
キャデラック2 ¥600
キュービリオン ¥600
クィックス ¥700
クォース ¥800
コスモタンク ¥700
GOGOタンク ¥800
ゴーストバスターズ2 ¥800
ゴジラくん ¥800
ゴルフ ¥800
サイドポケット ¥700
SAGA ¥500
魁!男塾 ¥1,000
サッカーボーイ ¥800
シーサイドバレー ¥1,000
四川省 ¥600
上 海 ¥600
将 棋 ¥600
じゃじゃ丸世界大冒険 ¥600
スーパーチャイニーズランド ¥600
スーパーマリオランド ¥800
スヌーピー ¥600
スペースインベーダー ¥500
セレクション ¥600
倉庫番 ¥800
倉庫番2 ¥800
それ行け!阿弥陀君 ¥600
ゾイド伝説 ¥800
対局連珠 ¥800
タスマニア物語 ¥500
ダブルドラゴン ¥1,000
ちびまる子ちゃん ¥1,000
ツインビーだ! ¥1,300
T・M・N・T ¥1,300
テトリス ¥1,200
テトリス(セット) ¥1,500
テニス ¥500
天神怪戦 ¥700
デスボール ¥600
デッドヒートスクランブル ¥800
トランプボーイ ¥600
トランプボーイ2 ¥600
ドクターマリオ ¥1,300
ドラキュラ伝説 ¥600
ドラゴンスレイヤー1 ¥1,000
ネイビーブルー ¥600
ネメシス ¥700
信長の野望 ¥1,500
ハイパーロードランナー ¥600
バットマン ¥1,000
バトルシティー ¥800
バトルピンポン ¥800
バトルブル ¥800
バリーファイア ¥600
バルダーダッシュ ¥700
パイプドリーム ¥600
パズニック ¥600
パズルボーイ ¥600
パズルロード ¥600
パックマン ¥1,000
パラソルへんべえ ¥600
パラメデス ¥600
パワーミッション ¥600
漂流少年キース ¥600
ピットマン ¥700
ピンボール ¥800
ピンボールパーティー ¥600
ファニーフィールド ¥600
ファミスタ ¥1,500
フラッピースペシャル ¥500
フリップル ¥500
vs バトラー ¥700
ブライファイター ¥700
ブロディア ¥500
プロレス ¥1,000
平安京エイリアン ¥400
ベースボール ¥400
ベースボールキッズ ¥500
ベリウス ¥600
ペインターモモピー ¥600
ペンギンくんWARS ¥800
ペンギンランド ¥600
北斗の拳 ¥500
ボクシング ¥800
ボンバーボーイ ¥1,400
ポパイ ¥700
マスターカラテカ ¥400
ミッキーマウス ¥800
モトクロスマニアックス ¥800
モンスタートラック ¥800
役 満 ¥1,000
らんま1/2 ¥800
レーダーミッション ¥800
レジェンド ¥800
レッドアリーマ ¥1,000
ロードスター ¥1,200
ワールドボーリング ¥600
ころダイス ¥800
アメリカ横断ウルトラクイズ ¥1,000
ヘッド・オン ¥1,000
スコットランド・ヤード ¥800
ペインター・モモピー ¥600
熱血硬派くにおくん ¥1,200
NAVY BLUE'90 ¥1,000
鬼忍降魔録 ONI ¥1,000
スパルタンX ¥1,000
プリプリ ¥600
ドラゴンテール ¥800
ネコジャラ物語 ¥600
SAGA2 ¥1,800
銀 河 ¥600
KLAX ¥1,000
ゴジラくん怪獣大行進 ¥800
ポン太とヒナ子の珍道中 ¥600
グレムリン2 ¥1,000
バトルユニットZEOTH ¥600
石田芳夫詰碁パラダイス ¥600
バブルゴースト ¥1,000
カプコンクイズハテナ?の
大冒険 ¥1,200
モンスターメーカー ¥1,200
飛龍の拳外伝 ¥1,000
ドルアーガの塔 ¥1,000
ポケットスタジアム ¥1,000

■ゲームギアソフト

コラムス ¥1,000
上 海II ¥1,000
斬 GEAR ¥1,000
G・LOC ¥1,000
スーパーモナコGP ¥1,000
対戦麻雀好牌 ¥1,200
ベースボール ¥1,000
ペンゴ ¥1,000
ワンダーボーイ ¥1,000
ドラゴンクリスタル ¥1,000
倉庫番 ¥1,000

■スーパーファミコンソフト

スーパーマリオワールド ¥4,000
F-ZERO ¥3,000
ボンバザル ¥1,600
ポピュラス ¥3,500
アクトレイザー ¥3,000
グラディウス3 ¥4,000
ファイナルファイト ¥4,000
パイロットウィングス ¥3,000

君がソフトを買う値段

買取り値段+下記表上乗せ価格+送料(送料は地域により異なりますので☎にてお問い合わせ下さい。)

買取り値段	上乗せ価格
300円〜 900円	700円
1000円〜1900円	1000円
2000円〜2900円	1500円
3000円〜3900円	1800円
4000円〜4900円	2000円
4600円以上	2200円

君がソフトを買う場合はまず☎で在庫、価格を確かめて、受付番号、買いたいソフト名、住所、氏名、年齢、TEL番号を紙に書いて、その用紙といっしょに現金を現金書留で送って下さい。

ファミコンショップ
おさるの館 やかた

〒553 大阪市福島区福島5-15-2 グラン・ビルド・永井803号

TEL06-458-0801

■ファミコンROMカセット

［ア］

- アークティック ¥1,200
- アイスクライマー ¥1,000
- アイドル八犬伝 ¥1,000
- I love ソフトボール ¥1,300
- アウトランダース ¥1,300
- 赤　影 ¥800
- 悪魔くん魔界の罠 ¥1,500
- 悪魔城伝説 ¥1,200
- 悪魔の招待状 ¥500
- アストロファング ¥1,400
- アドベンチャーオブロロ ¥1,000
- アバドックス ¥1,000
- アフターバーナー ¥1,800
- アメリカ大統領選挙 ¥1,700
- アメリカンドリーム ¥1,500
- アメリカンフットボール ¥2,400
- アルカノイド ¥1,500
- アルカノイド2 ¥1,500
- アルゴスの戦士 ¥600
- アルテリオス ¥600
- 暗黒神話 ¥600
- イース ¥1,200
- イース2 ¥1,200
- 怒 ¥800
- 怒2 ¥1,200
- 怒3 ¥1,500
- いきなりミュージシャン ¥700
- 囲　碁 ¥2,000
- 囲碁九路盤対局 ¥3,400
- 囲碁指南 ¥2,700
- 囲碁名鑑 ¥2,700
- 井崎の競馬必勝学 ¥2,000
- 維新の嵐 ¥4,000
- １９４３ ¥2,000
- １９４２ ¥1,200
- 井出の実戦麻雀 ¥2,800
- イメージファイト ¥1,200
- インセクターＸ ¥1,400
- インドラの光 ¥1,600
- ヴィナス戦記 ¥1,300
- ウィザードリィ3 ¥1,500
- ウィザードリィ ¥1,800
- ウィザードリィ2 ¥1,000
- WITS ¥1,000
- ウィナーズカップ ¥2,000
- 宇宙警備隊 ¥1,300
- うっでぃぽこ ¥800
- うる星やつら ¥800
- ウルティマ ¥1,000
- ウルティマ2 ¥1,000
- ウルトラマン倶楽部2 ¥1,500
- エアーウルフ ¥1,500
- エアーフォートレス ¥700
- ＡＳＯ ¥800
- エイトアイズ ¥700
- エイリアンシンドローム ¥1,000
- エキサイトバイク ¥700
- SDガンダム2 ¥1,800
- SDバトル大相撲 ¥1,400
- SD戦国武将列伝 ¥1,800
- SDナイトガンダム物語 ¥1,700
- SDヒーロー総決戦 ¥1,400
- エスパ冒険隊 ¥700
- エッガーランド2 ¥1,500
- F・1レース ¥600
- Mからの挑戦状 ¥1,000
- エモヤンの10倍プロ野球 ¥2,100
- エリュオン ¥1,200
- エルナークの財宝 ¥600
- エルロンド ¥600
- エレベーターアクション ¥800
- 美味しんぼ ¥1,300
- 尾崎のホールインワン ¥1,800
- オセロ ¥2,500
- おそまつ君 ¥1,800
- 落っことしとんじゃん ¥900
- おニャン子TOWN ¥800
- オバケのQ太郎 ¥1,000
- オホーツクに消ゆ ¥800
- オリュンポスの戦い ¥1,000
- 悪魔城スペシャルドラキュラ君 ¥2,000

［カ］

- 怪傑ヤンチャ丸 ¥1,500
- 貝獣物語 ¥1,000
- カイの冒険 ¥600
- 帰ってきた軍人将棋 ¥1,700
- かぐや姫伝説 ¥1,000
- カケフ君のジャンプ天国 ¥1,200
- KAGE ¥600
- 影の伝説 ¥500
- 影狼伝説 ¥1,200
- かってにシロクマ ¥1,200
- 株式道場 ¥2,600
- 亀の恩返し ¥800
- 仮面の忍者花丸 ¥1,200
- 仮面ライダー ¥2,000
- カルノフ ¥700
- 川のぬし釣り ¥2,400
- ガーディック外伝 ¥800
- ガーフィールドの一週間 ¥1,200
- GUN-NAC ¥1,800
- がんばれゴエモン ¥800
- がんばれゴエモン2 ¥1,600
- がんばれゴエモン外伝 ¥1,300
- がんばれペナントレース ¥600
- ガンヘッド ¥1,200
- キテレツ大百科 ¥2,000
- キャッスルエクセレント ¥500
- キャッスルクエスト ¥1,400
- キャデラック ¥800
- キャプテンED ¥1,000
- キャプテンシルバー ¥1,000
- キャプテン翼 ¥1,000
- キャプテン翼2 ¥2,400
- 究極タイガー ¥1,600
- 究極ハリスタ平成元年 ¥800
- 京都財テク殺人事件 ¥2,400
- 京都龍の寺殺人事件 ¥1,200
- キョンシーズ2 ¥1,000
- 霧のロンドン ¥1,000
- キングオブキング ¥1,800
- キングコング2 ¥500
- キン肉マン ¥500
- ギャラガ ¥1,200
- ギャラクシアン ¥1,200
- ギャリバン ¥1,200
- ぎゃんぶらー自己中心派 ¥3,000
- クインティー ¥600
- クォース ¥1,400
- QBスクランブル ¥2,400
- 孔雀王 ¥800
- 孔雀王2 ¥1,400
- クルクルランド ¥500
- クレイジークライマー ¥1,200
- グレートタンク ¥1,400
- クロスファイヤー ¥1,400
- 黒鉄の勝ち馬伝説 ¥2,700
- グラディウス ¥800
- グラディウス2 ¥1,800
- グレムリン2 ¥1,800
- けっきょく南極大冒険 ¥1,000
- ゲートイン ¥3,000
- 激亀忍者伝 ¥1,300
- 激闘スタジアム ¥1,200
- 激闘プロレス ¥1,500
- 激突四駆バトル ¥600
- ゲゲゲの鬼太郎 ¥700
- ゲゲゲの鬼太郎2 ¥1,000
- 月風魔伝 ¥500
- ゲバラ ¥1,000
- 甲子園 ¥2,300
- コスモキャリア ¥600
- コスモジェネシス ¥600
- コズミクイプシロン ¥600
- コジミックウォーズ ¥800
- コナミックスポーツ ¥600
- コブラコマンド ¥1,200
- コントラ ¥1,500
- コンフリクト ¥1,600
- ゴーストバスターズ ¥600
- ゴジラ ¥1,800
- 御存知弥次喜多珍道中 ¥800
- ゴッドスレイヤー ¥500
- 五目ならべ ¥1,800
- ゴルゴ13 第2章 ¥1,200
- ゴルフ ¥800
- ゴルフっ子オープン ¥1,800

［サ］

- サーカスチャーリー ¥800
- サイドポケット ¥1,500
- 西遊記ワールド ¥1,400
- 魁！男塾 ¥1,200
- サッカー ¥500
- 殺意の階層 ¥500
- 里見八犬伝 ¥1,000
- 真田十勇士 ¥600
- 砂漠の狐 ¥1,200
- サラダの国のトマト姫 ¥800
- サラマンダー ¥1,100
- 三国志（ナムコ） ¥2,200
- 三国志2 ¥5,000
- 三国志（光栄） ¥4,000
- サンサー・ラナーガ ¥2,800
- サンダーバード ¥1,200
- サンリオカーニバル ¥1,800
- シェラザード ¥600
- シティーコネクション ¥600
- シャーロックホームズ ¥500
- シャフルパックカフェ ¥2,000
- 上　海 ¥1,800
- 上　海2 ¥2,000
- 将　軍 ¥800
- 小公女セディ ¥800
- 新里見八犬伝 ¥1,800
- 新人類 ¥600
- 神仙伝 ¥1,600
- JJ ¥700
- ジェニー ¥800
- ジッピーレース ¥600
- ジャーバス ¥500
- ジャイロダイン ¥500
- ジャウスト ¥800
- じゃじゃ丸撃魔伝 ¥1,200
- じゃじゃ丸忍法帳 ¥500
- じゃじゃ丸の大冒険 ¥800
- 雀　豪 ¥2,400
- ジャンボウ ¥1,300
- 獣王記 ¥1,200
- ジンギスカン ¥2,500
- 水滸伝 ¥4,500
- スーパーコントラ ¥1,800
- スーパースターフォース ¥500
- スーパースタープロレス ¥1,800
- スーパーゼビウス ¥500
- スーパーチャイニーズ ¥600
- スーパーチャイニーズ2 ¥1,600
- スーパーピットフォール ¥600
- スーパーピンボール ¥1,800
- スーパーブラックオニキス ¥1,000
- スーパーマリオ ¥1,800
- スーパーマリオ3 ¥2,800
- スーパーマン ¥800
- スーパーモンキー ¥700
- スーパーラグビー ¥2,200
- スーパーリアルベースボール ¥500
- スカイキッド ¥700
- スカイデストロイヤー ¥500
- スケバン刑事3 ¥800
- スターウォーズ ¥700
- スターゲイト ¥700
- スターソルジャー ¥500
- スターフォース ¥500
- スターラスター ¥500
- スティクハンター ¥800
- STED ¥1,400
- スパイVSスパイ2 ¥600
- スパルタンX ¥500
- スプラッターハウス ¥1,000
- スペースインベーダー ¥1,800
- スペースハリアー ¥1,300
- スペースハンター ¥600
- スペランカー2 ¥800
- スワット ¥1,200
- 聖飢魔2 ¥600
- 星霊狩り ¥600
- 聖闘士星矢2 ¥800
- 赤龍王 ¥800
- 戦場の狼 ¥600
- ゼビウス ¥600
- 全米プロバスケット ¥1,800
- ソフトボール天国 ¥1,800
- ソルスティス ¥1,400
- ソンソン ¥800
- ZOIDS2 ¥1,000
- ゾイド黙示録 ¥1,800
- ゾンビハンター ¥600

［タ］

- タイガーヘリ ¥1,200
- TITAN ¥1,400
- タイトーグランプリ ¥2,000
- 太陽の神殿 ¥600
- タオ（道） ¥1,400
- 高橋名人の冒険島 ¥800
- たけしの戦国風雲児 ¥600
- 武田信玄 ¥1,400
- 武田信玄2 ¥1,700
- 田代のプリンセスガイッパイ ¥1,200
- 戦いの挽歌 ¥800
- 闘将ラーメン男 ¥800
- タッグチームプロレス ¥500
- タッチ ¥600
- 谷川の将棋指南2 ¥3,000
- 谷川の将棋指南3 ¥3,000
- 田村光昭の麻雀ゼミナー ¥2,400
- 探偵神宮寺三郎 ¥1,500
- 大戦略 ¥2,800
- ダイナマイトボール ¥1,200
- 大迷路 ¥1,600
- ダウンタウン熱血行進曲 ¥2,800
- ダウンタウン熱血物語 ¥2,400
- ダッシュ野郎 ¥1,200
- 脱　獄 ¥1,800
- ダブルドラゴン ¥1,800
- ダブルドラゴン2 ¥1,500
- ダンジョン＆マジック ¥1,600
- ダンジョン・キッド ¥1,500
- チェイスHQ ¥1,800
- チェスターフィールド ¥600
- チップとデールの大冒険 ¥1,700
- ちゃっくんぽっぷ ¥500
- チャンピオンシップ ¥500
- 中華大仙 ¥1,800
- 超人ウルトラベースボール ¥700
- チョップリフター ¥700
- ツインビー ¥900
- ツインビー3 ¥2,200
- つっぱり大相撲 ¥1,400
- 釣りキチ三平 ¥1,200
- TMネットワーク ¥1,600
- テクモボウル ¥2,500
- 鉄道王 ¥2,200
- 鉄腕アトム ¥1,000
- テトリス ¥1,800
- テニス ¥700
- 寺尾のドスコイ大相撲 ¥600
- テラクレスタ ¥600
- 天地をくらう ¥1,800
- 10ヤードファイト ¥800
- ディーヴァ ¥600
- ディープダンジョン3 ¥700
- ディープダンジョン4 ¥1,400
- ディグダグ ¥1,000
- ディグダグ2 ¥800
- DEJAVU ¥300
- デッドフォックス ¥1,400
- デビアス ¥500
- デビルマン ¥1,000
- デビルワールド ¥300
- 電撃ビッグバン ¥800
- 東海道五十三次 ¥700
- 東方見聞録 ¥700
- 時空の旅人 ¥500
- 所のまもるもせめるも ¥1,200
- トップガン ¥2,000
- トップガン2 ¥2,200
- 突然マッチョマン ¥800
- トムソーヤの冒険 ¥1,000
- トライアスロン ¥1,000
- トランスフォーマー ¥300
- 東　風 ¥2,000
- ドアドア ¥800
- ドクターマリオ ¥2,400
- 独眼竜政宗 ¥600
- ドナルドダック ¥1,600
- ドナルドランド ¥1,600
- ドラえもん ¥800
- ドラえもんギガゾンビ ¥2,000
- ドラゴンクエスト ¥1,700
- ドラゴンクエスト2 ¥1,200
- ドラゴンクエスト3 ¥1,400
- ドラゴンクエスト4 ¥1,500
- ドラゴンスクロール ¥300
- ドラゴンスレイヤー4 ¥500
- ドラゴンニンジャ ¥800
- ドラゴンバスター2 ¥600
- ドラゴンボール ¥800
- ドラゴンボール2 ¥1,000
- ドラゴンボール3 ¥1,400
- ドラゴンボールZ ¥2,800
- ドラゴンユニット ¥1,000
- ドンキーコング ¥600
- ドンキーコング算数遊び ¥600
- ドンキーコングJr ¥600
- ドンドコドン ¥1,800

［ナ］

- 内藤九段本将棋 ¥2,000
- ナイトライダー ¥1,800
- 中島悟のF-1ヒーロー ¥2,400
- 長靴をはいた猫 ¥600
- ナポレオン戦記 ¥1,200
- ナムコクラシック ¥2,200
- なんたってベースボール ¥1,600
- ２０１０ ¥1,600
- ニチブツ麻雀3 ¥2,300
- 日本一の名監督 ¥2,000
- 忍者くん ¥600
- 忍者くん阿修羅の章 ¥1,300
- 忍者COPサイゾウ ¥1,000
- 忍者じゃじゃ丸くん ¥500
- 忍者ハットリくん ¥600
- 忍者らホイ！ ¥2,200
- 忍者龍剣伝 ¥1,200
- 忍者龍剣伝2 ¥1,200
- 熱血高校ドッジボール部 ¥2,800
- 熱血高校ドッジサッカー ¥2,800
- 熱血硬派くにおくん ¥1,200
- NOTH & SOUTH ¥1,600
- 信長の野望 ¥2,700
- 信長の野望戦国群雄伝 ¥4,200

［ハ］

- ハイウェイスター ¥1,600
- 覇者の封印 ¥600
- ハットリス ¥1,600
- ハッピィバースディバックス ¥1,400
- 花のスター街道 ¥700
- 早打ちスーパー囲碁 ¥900
- 半熟英雄 ¥1,300
- バーガータイム ¥500
- バーズ・テイル ¥2,000
- バーディーラッシュ ¥1,200
- バードウィーク ¥500
- パーフェクトボーリング ¥1,200
- バイオ戦士ダン ¥600
- バイナリーランド ¥500
- バギーホッパー ¥700
- 爆笑！人生劇場 ¥2,200
- Bugってハニー ¥800
- バットマン ¥2,000
- バツ＆テリー ¥600
- バトルシティー ¥800
- バトルフリート ¥2,400
- バナナ ¥800
- バルーンファイト ¥800
- バルダーダッシュ ¥1,400
- パーマン ¥2,000
- パチ夫くん ¥2,700
- パチ夫くん2 ¥2,400
- パチ夫くん3 ¥3,300
- パチコン ¥1,600
- パリダカールラリー ¥1,600
- パックマン ¥1,300
- パックランド ¥600
- パラメデス ¥1,400
- ばられるワールド ¥1,200
- パロディウス ¥2,400
- パワーサッカー ¥1,700
- パワーブレイザー ¥1,600
- 必殺道場破り ¥1,200
- ヒットラーの復活 ¥1,200
- 火の鳥 ¥700
- 100万$キッド ¥1,200
- 百鬼夜行 ¥800
- 飛龍の拳 ¥800
- 飛龍の拳2 ¥900
- 飛龍の拳3 ¥1,400
- ビーバップハイスクール ¥700
- ビックリマンワールド ¥1,800
- ビバ・ラスベガス ¥1,500
- ピンボール ¥600
- ピンボールクエスト ¥800
- ファイアーエンブレム ¥1,400
- ファイティングゴルフ ¥1,800
- ファイティングロード ¥1,200
- ファイナルファンタジー ¥1,600
- ファイナルファンタジー2 ¥1,800
- ファイナルファンタジー3 ¥1,500
- ファイナルミッション ¥1,400
- ファイナルラップ ¥1,800
- ファミコンウォーズ ¥1,800
- ファミコン名人戦 ¥2,700
- ファミコン野球盤 ¥1,000
- ファミスタ'89 ¥800
- ファミスタ'90 ¥1,200
- ファミリークイズ ¥1,200
- ファミリーサーキット ¥2,400
- ファミリージョッキー ¥1,500
- ファミリーテニス ¥1,800
- ファミリーピンボール ¥1,400
- ファミリーボクシング ¥800
- ファミリー麻雀 ¥1,800
- ファミリー麻雀2 ¥2,400
- ファンタジーゾーン ¥800
- ファンタジーゾーン2 ¥1,400
- フォトン ¥800
- 不動明王伝 ¥600
- 飛ingヒーロー ¥800
- フラッピー ¥800
- フリートコマンダー ¥2,800
- フリップル ¥1,000
- V' BALL ¥1,200
- ブービーキッズ ¥1,200
- ブライファイター ¥1,600
- ブラックバス ¥1,600
- ブラツクバス2 ¥1,600
- ブラッディウォリアーズ ¥1,600
- ブルートレイン殺人事件 ¥1,200
- ブロディアランド ¥1,400
- プーヤン ¥600
- プレジデントの選択 ¥1,000
- プレデター ¥1,200
- プロ野球？殺人事件 ¥800
- ヘビーバレル ¥1,000
- ヘラクレスの栄光 ¥600
- ヘラクレスの栄光2 ¥1,300
- ベースボールスター ¥600
- ペガサスコネクション ¥1,000
- ベストプレープロ野球 ¥800
- ベストプレープロ野球新データ ¥800
- ベストプレープロ野球2 ¥2,000
- ペンギンくんWARS ¥1,200
- 彷魔が刻 ¥800
- ホームランナイター90 ¥1,600
- ホームランナイター ¥600
- ホーリーダイバー ¥1,200
- 北斗の拳 ¥800
- 北斗の拳2 ¥800
- 北斗の拳3 ¥1,000
- 星を見る人 ¥500
- ホステージ ¥1,200
- ホッターマン ¥600
- 不如帰 ¥1,800
- ホワイトライオン伝説 ¥1,000
- 本将棋 ¥1,600
- 本　命 ¥2,800
- ボールブレイザー ¥500
- ボンバーキング ¥500
- ボンバーマン ¥800
- ポートピア殺人事件 ¥600
- ポールツゥフィニッシュ ¥2,500
- ポケットザウルス ¥800
- ぽっくんモグラー ¥1,600
- ポパイの英語遊び ¥600

［マ］

- 麻　雀 ¥1,800
- 麻雀戦記 ¥2,000
- 麻雀大会 ¥3,500
- 殺人倶楽部 ¥1,200
- マイクタイソンのパンチアウト ¥1,500
- マイトアンドマジック ¥1,800
- 魔界島 ¥700
- 魔界村 ¥800
- マグナム危機一髪 ¥600
- マグナックス ¥600
- MOTHER ¥1,400
- 魔　鐘 ¥600
- マジックジョン ¥1,800
- 摩蛇羅 ¥1,800
- マッドシティー ¥500
- マッピー ¥700
- マッピーキッズ ¥1,600
- マッピーランド ¥1,000
- 松本株式必勝学2 ¥800
- 魔天童子 ¥1,400
- マドゥーラの翼 ¥600
- マニアックマンション ¥600
- マネーゲーム ¥1,700
- マネーゲーム2 ¥1,600
- マハラジャ ¥1,200
- マリオブラザーズ ¥1,500
- マルサの女 ¥600
- 水島新司の大甲子園 ¥2,400
- ミッキーマウス ¥1,200
- 水戸黄門 ¥800
- 水戸黄門2 ¥1,000
- 未来戦士ライオス ¥600
- ミラクルロピット ¥600
- ミリピイド ¥1,000
- 夢幻戦士ヴァリス ¥600

キリトリ

買取申込書（保護者同意書）	ソ　フ　ト　名
住所　〒 TEL（　　）	
氏名 / 年令　　才	
保護者氏名　　印	
学校名・勤務先	
お支払い方法 郵便為替・現金書留	合計本数　　本

キリトリセン

- 買い取りの申し込みはお一人様4本以上でお願いします。又、同じタイトルのソフトはお一人様1本までとさせていただきます。
- PCエンジンソフト、ゲームボーイソフト、メガドライブソフト、ゲームギアソフトは箱、説明書がないと買い取れません。

注　意　事　項

- 故障、落書き、ラベルのはがれ、汚れのひどいものは買い取れません。（箱、説明書のないものは各300～500円引き。但し、箱、説明書は商品価値のあるものだけに限ります。）
- 18才未満の方は保護者の署名と印が必要です。（保護者の署名、印のないものや、当店にて買い取り不可能と判断した商品は返送できませんのでご注意ください。）
- 買い取り価格は商品の状態、及びソフトの人気、集まる本数により変動することがあります。
- 『買取申込書』に記入のうえ、ソフトと一緒に送って下さい。
- ソフトは郵便小包もしくは宅急便で送って下さい。送り状は必ず保管して下さい。ソフトの送料は、申込者の負担になります。
- 買い取り代金は現金書留か郵便為替にて送らせていただきます。（送金料は、現金書留は500円、郵便為替は300円を買い取り価格から引かれます。）
- 本体、ディスク、及びハイパーショットシリーズ、ガンシリーズ、ファミトレシリーズ、CDソフト攻略本は買い取り出来ません。

耳より情報

新作ソフトと交換できます!!

くわしくはTELで!

下の表にのっているソフト

20本で新品のCDロムと交換できるゾ!!
(ただし箱・説つきに限ります。)
8本でゲームボーイと交換できるゾ!!
(ただし箱・説つきに限ります。)

※下の買い取り価格表にのってない新作ソフト12月~1月発売のソフトはすべて交換につかえます。※数に限りがあるので必ずTELで予約して下さい。
※箱、説のない人、表のソフトの数が足りない人は電話で相談してネ、きっといいコトがあるヨ!

買い ます

ファミコン に関するものなんでも

- 箱なし、説明書なし、らく書きソフトでもO.K!
- 箱だけ、説明書だけ、必勝本も。
- 1本からでも買い取りO.K!

買取価格表(表にないものは電話でおたずねください。) メガドライブ・PCエンジン用ソフトも買取りOK!

12月~1月に発売の新作ソフトは1,800円~3,500円で買います。

スーパーファミコン本体買取り ¥17,000

ファミコン本体	3500円
メガドライブ	7000円
PCエンジン	7000~10000円
ゲームボーイ	8000円

攻略本100~200円

アイスクライマー	1000円
蒼き狼と白き牝鹿ジンギスカン	3000円
悪魔城伝説	1200円
暴ばれん坊天狗	2000円
アフターバーナー	1500円
アメリカンドリーム	1200円
アメリカンフットボール(タッチ・ダウンフィーバー)	2500円
アルカノイド	1500円
アルカノイドⅡ	1500円
イーアルカンフー	500円
イースⅡ	1500円
怒Ⅲ	2000円
いきなり・ミュージシャン	1000円
1942	800円
1943	1500円
維新の嵐	4500円
イメージファイト	800円
ウィザードリィ	1700円
ウィナーズカップ	1500円
ウィナーズ戦記	1000円
うる星やつら	1000円
エアーウルフ	1500円
エキサイトバイク	500円
SDガンダムガチャポン戦士2・カプセル戦記	1500円
SDガンダム外伝	2000円
SDガンダム3	2500円
エッガーランド	1500円
F1レース	1000円
エレベーターアクション	1000円
美味しんぼう	1400円
オセロ	2000円
おにゃんこタウン	800円
貝獣物語	1400円
帰ってきた!軍人将棋	1000円
かぐや姫伝説	1200円
勝馬伝説	2500円
かってにシロクマ	1700円
仮面の忍者花丸	2000円

川のぬし釣り	2000円
がんばれゴエモン!からくり道中	800円
がんばれゴエモン2	1300円
ガンヘッド	1800円
キャプテン翼Ⅱ	2000円
ギャラガ	1500円
究極タイガー	1500円
キテレツ大百科	2500円
キング・オブ・キングス	2500円
クォーターバックスクランブル	3500円
グーニーズ	700円
グラディウス2	1700円
激亀忍者伝	1200円
けっきょく南極大冒険	1000円
ゲートイン	3500円
ゲームパーティー	1400円
ゴーストバスターズ	700円
コズミックインプシロン	1000円
ゴルフ	800円
魂斗羅	1500円
コンクリフトサ	2000円
サーカスチャーリー	1000円
西遊記ワールドⅡ	2000円
サッカー	700円
ザ・トライアンスロン	1200円
砂漠の狐	1500円
ザ・ブラックバス	1500円
ザ・ブラックバス2	1500円
沙羅曼蛇	1200円
三国志(光栄)	4000円
三国志(中原の覇者)	2200円
三国志Ⅱ	6000円
地獄・極楽丸	2000円
じゃじゃ丸撃魔伝	1000円
雀豪	3500円
人生劇場	2500円
スーパーエクスプレス殺人事件	1500円
スーパースタープロレスリング	2000円
スーパーダイナミックバトミントン	1500円
スーパーチャイニーズ2	1500円
スーパーピットフォール	600円
スーパーマリオ	600円
スーパーマリオ3	2500円
スーパーマン	1000円
スーパーラクビー	2200円
スカイキッド	700円

スターフォス	500円
スパルタンX	600円
スペースインベーダー	1500円
Zガンダム	800円
ゼビウス	1000円
全米プロバスケット	2400円
タイガーヘリ	1000円
大戦略	2200円
タイトーグランプリ	2000円
高橋名人のBugってハニー	1000円
武田信玄2	2000円
タッグチームプロレスリング	700円
タッチ	700円
田村光昭の麻雀ゼミナー	2200円
谷川浩司の将棋指南2	3500円
谷川浩司の将棋指南3	3500円
チップとデールの大作戦	2000円
中華大仙	1500円
ツインビー	1000円
ディグダグ	1000円
ディグダグ2	1000円
鉄道王	2000円
鉄腕アトム	1200円
テニス	1000円
デビルワールド	500円
テラクレスタ	800円
10ヤードファイト	1000円
Dr. MARIO	2200円
トップガン	1500円
トップガン・デュアルファイターズ	2200円
トップマネジメント	5000円
ドナルドダック	2000円
ドラえもん ギガゾンビの復習	2500円
ドラゴンクエスト	1000円
ドラゴンクエストⅡ	1000円
ドラゴンクエストⅣ	2000円
ドラゴンボール・大魔王復活	1000円
ドラゴンボール3	1200円
ドラゴンボールZ	2500円
ドラドラドラ	2000円
ドンキーコング	500円
東風	2500円
ナイトライダー	1700円
中島悟F-1ヒーロー	3200円
ナッツ&ミルク	500円
ナムコクラシック	2000円

日本一の名監督	1500円
忍者らホイ!	2000円
忍者龍剣伝2	1200円
熱血硬派くにおくん	1000円
信長の野望・全国版	3000円
信長の野望・戦国群雄伝	5000円
バーガータイム	1000円
バーディーラッシュ	1500円
パーフェクトボーリング	1500円
パーマン	2000円
ハイウェイスター	1500円
パジャマヒーロー	2300円
パチ夫くん	2700円
パチ夫くん2	2700円
パチ夫くん3	3700円
パックマン	2000円
バトルシティー	1000円
バトルフリート	2500円
バルーンファイト	700円
パロディウスだ!	1800円
パワーサッカー	1500円
半熟英雄	1200円
必殺仕事人	2200円
ヒットラーの復活	1000円
BIVA・LASVEGAS	1500円
ピンボール	700円
ファイヤーエンブレム	1000円
ファイティングゴルフ	2000円
ファイティングロード	1000円
ファイナルファンタジー	1800円
ファイナルファンタジーⅡ	1800円
ファイナルファンタジーⅢ	1800円
ファイナルラップ	1500円
ファミコンウォーズ	2000円
ファミコン名人戦	2500円
ファミリーサーキット	1500円
ファミリージョッキー	1200円
ファミスタ'90	1500円
ファミスタ'91	2000円
ファミリーテニス	1500円
ファミリーボクシング	1000円
ファミリーマージャンⅡ・上海への道	1500円
ファンタジーゾーン2	1200円
ブービーキッズ	1500円
プーヤン	700円
フリートコマンダー	2000円

プレジデントの選択	2000円
プレデター	1000円
ベストプレープロ野球Ⅱ	1500円
ペンギンくんウォーズ	800円
ポール・トゥ・フィニッシュ	2400円
北斗の拳3	1500円
ぼくドラキュラ君	2200円
ポッケトザウルス・十王剣の謎	900円
本将棋・内藤九段将棋秘伝	1000円
ボンバーマン	1000円
麻雀	1000円
麻雀大会(光栄)	3000円
マーダークラブ	1500円
マイクタイソン・パンチアウト!!	1500円
マイティボンジャック	500円
マイト&マジック	3000円
MOTHER	2000円
魔陀羅	2000円
マッピー	700円
マッピーキッズ	1500円
マリオブラザーズ	800円
水島新司の大甲子園	1700円
ミッキーマウス	1000円
ミラクルロピット	1200円
女神転生	1000円
女神転生2	3000円
めぞん一刻	1200円
燃えろ!! プロサッカー	1000円
燃えろ!! プロテニス	500円
桃太郎伝説	1500円
桃太郎電鉄	2000円
森田将棋	2700円
4人打ち麻雀	1000円
ラストハルマゲドン	4000円
ランボー	800円
レイラ	500円
レインボーアイランド	2200円
烈火のごとく天下を盗れ!	2200円
ロードランナー	800円
ロックマン	2700円
ロックマン2	2700円
ロックマン3	3000円
ワープマン	500円
ワールドカップサッカー	2300円
ワールドスーパーテニス	1800円
ワールドボクシング	2000円

ワギャンランド	1500円
わんぱくダック夢冒険	2200円
PCエンジン	
アウトラン	2500円
アトミックロボキッド	2500円
暗黒伝説	2500円
イメージファイト	2500円
エイリアンクラッシュ	1200円
F-1サーカス	3500円
F-1ドリーム	2500円
F-1トリプルバトル	2500円
オペレーションウルフ	2500円
改造町人シュビビンマン	1000円
ガンヘッド	2000円
ギャラガ88	1000円
クロスワイバー	2200円
これがプロ野球!90	1500円
サイバーナイト	2500円
最後の忍道	2000円
サンダーブレード	2500円
将棋 初段一直線	3000円
シンドバッド地底の大魔宮	2200円
スーパースターソルジャー	2200円
スーパーバレーボール	2500円
スーパー桃太郎電鉄	2100円
戦国麻雀	1400円
ダイハード	2200円
大旋風	2500円
ダブルリング	2200円
ダライアス・プラス	3000円
天聖龍	3000円
トイショップボーイ	2500円
ナグザットスタジアム	2500円
ニュートピア	1800円
ネクタリス	1500円
バーニングエンジェル	2000円
パワードリフト	1800円
パワーリーグⅢ	2200円
ファイヤープロレスリング	2500円
ファイナルラップツイン	2500円
ファードラウント・ザストーリーオブ・ゼビウス	3000円
フォーメーション・サッカーヒューマンカップ'90	3000円
プロテニスワールドコート	1200円
ボンバーマン	2500円
麻雀学園・東間宗四朗登場	3500円
麻雀学園マイルド・東間宗四朗登場	3000円

麻雀悟空スペシャル	2000円
魔界プリンスどらっぼちゃん	2000円
桃太郎活劇	2000円
USA バスケットゲーム	2000円
わいわい麻雀	2000円
ワルキューレの伝説	2500円
CD・ロム	
アヴェンジャー	2000円
イース1・2	2000円
イースⅢ ワンダラーズ フロムイース	2300円
ヴァリスⅡ	2700円
ヴァリスⅢ	2200円
うる星やつら	2500円
ウルトラBOX3	2500円
雀偵物語	2000円
天外魔境	2000円
ファイティングストリート	1800円
メガドライブ	
アトミック・ロボキッド	2200円
アフターバーナーⅡ	2000円
インセクターX	2000円
エアダイバー	2000円
エレメンタルマスター	2000円
ぎゅわんぶらぁ自己中心旅	2000円
キューティー鈴木のリングサイドエンジェル	2000円
ゴーストバスターズ	2000円
コラムス	2000円
スーパー大戦略	2500円
スーパーモナコGP	2500円
ストライダー飛竜	2000円
大魔界村	2000円
ダライアスⅡ	3500円
フェリオス	1500円
マイケルジャクソンズ・ムーンウォーカー	2000円
まじかるハットのぶっとびターボ!大冒険	1600円
メガパネル	1500円
モンスターレア	2000円
レインボーアイランド	2000円
ワールドカップサッカー	1700円
スーパーファミコン	
スーパーマリオロールルト	4000円
FZERO	3000円
ホシバザル	2500円
パイロットウイングス	3500円
ポピュラス	4000円
グラデイウス3	3500円

※箱なし—100円、説明書なし—100円を価格より引きます。

1月20日以降は価格が変わることがあります。

君の欲しいソフトと今もっている、いらないソフトを 交換します

例

君のソフト	(売る)	¥2,000
	(交換する)	¥2,000+¥2,000の3割 =¥2,600

交換の場合は買い取り金額より3割高く査定します。つまり売ってしまえば¥2000の品物でも交換の場合はプラス3割の¥2600の品物まで交換できます。また¥3000の品物が欲しければ追加金¥400でO.K!
ソフトの販売価格はTELで確認して下さい。
中古どうしの変換もO.K!

マリオクラブが **送料負担** キミたちがマリオクラブにソフトを送るとき、ソフト3本以上で、買い取り価格の合計が3,000円以上の方は、500円送料をお返しします。買い取り希望の方は、買い取り金額といっしょに送ります。交換希望の方は、ソフトといっしょに送ります。

売りたい人(代金支払い方法) A、Bどちらか希望する方を書いて下さい。
A 郵便払出し希望の方
郵便局から払出し証明書が届きますので、お近くの郵便局で現金と引き替えて下さい。(無料)
B 現金書留希望の方
現金送料として買い取り金額から400円差し引かれます。

買いたい人
電話で価格と在庫を確認してから1週間以内に現金書留で送って下さい。
送料は1本200円です。

交換したい人
電話で交換したいソフトの在庫を確認してから1週間以内に送って下さい。

住所、氏名、TEL、ソフト名を明記したメモを必ず同封の上、送ってください。

吉祥寺本店

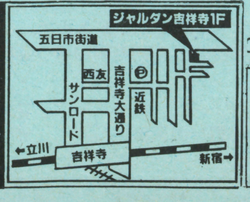

営業時間 :00~7:00

●電話での確認、カセット類の送り先はすべて吉祥寺店へ。

BIGマリオクラブ

〒180 東京都武蔵野市吉祥寺本町1-28-3
☎0422(22)7548

電話が混雑のためかかりにくくなっており、大変ご迷惑をおかけしています。

ファミコン・CD 高く買い取るよ！

パソコンもやってるよ！

ドンドン送ってね

箱・説明書のない場合は各200円引きです。（1月25日まで有効です）

アフターバーナー	￥ 2,500	ゴルフっ子オープン	￥ 1,800	忍者らホイ！	￥ 2,500	大旋風	￥ 3,000
悪魔城スペシャル	￥ 2,500	三国志（光栄）	￥ 3,300	熱血高校ドッチボール部	￥ 3,000	ドンドコドン	￥ 2,000
悪魔くん	￥ 2,000	三国志（ナムコ）	￥ 2,000	熱血高校サッカー編	￥ 2,800	ネクロスの要塞	￥ 2,200
アメリカンドリーム	￥ 1,800	三国志II	￥ 6,500	信長の野望戦国群雄伝	￥ 5,000	熱血高校ドッチボール	￥ 2,800
イースII	￥ 2,000	サンサーラナーガ	￥ 3,300	爆笑人生劇場	￥ 3,000	パワーリーグ3	￥ 2,500
囲碁名鑑	￥ 3,500	上海	￥ 2,300	パチ夫くん3	￥ 3,300	ファイナルラップツイン	￥ 2,600
ウルトラマン倶楽部II	￥ 2,000	神宮寺三郎(時の過ぎゆくままに)	￥ 2,000	パロディウスだ	￥ 3,200	桃太郎活劇	￥ 2,500
ＳＤガンダム3	￥ 3,500	水滸伝	￥ 5,000	ビックリマンワールド	￥ 2,000	桃太郎伝説ターボ	￥ 2,000
ＳＤガンダム外伝	￥ 2,800	スーパーマリオIII	￥ 3,200	飛龍の拳III	￥ 2,600	桃太郎伝説II	￥ 3,500
ＳＤ戦国武将伝	￥ 2,800	スーパーラグビー	￥ 2,500	ファミリースタジアム90	￥ 2,300	ワルキューレの伝説	￥ 2,800
ＳＤバトル大相撲	￥ 2,000	スペースインベーダー	￥ 2,100	ファミリースタジアム91	￥ 3,000	★メガドライブ	
ＳＤヒーロー総決算	￥ 2,100	ゾイド黙示録	￥ 2,500	北斗の拳3	￥ 2,000	アフターバーナー2	￥ 3,000
オセロ	￥ 2,800	ソフトボール天国	￥ 2,000	マイト＆マジック	￥ 3,200	グラナダ	￥ 2,800
おそ松くん	￥ 2,000	大戦略	￥ 3,300	水島新司の大甲子園	￥ 2,800	コラムス	￥ 2,500
川のぬしづり	￥ 2,600	タイトーチェイスＨＱ	￥ 2,200	女神転生2	￥ 3,200	スーパーモナコＧＰ	￥ 3,300
ＧＵＮ－ＮＡＣ	￥ 2,300	ダウンタウン熱血行進曲	￥ 3,300	桃太郎電鉄	￥ 2,800	スーパー大戦略	￥ 3,200
がんばれゴエモン2	￥ 1,800	ダウンタウン熱血物語	￥ 2,600	ラストハルマゲドン	￥ 3,800	ダライアス2	￥ 3,600
ぎゃんぶらー自己中心派	￥ 2,800	谷川浩司の将棋指南II	￥ 3,000	ロックマン	￥ 3,000	北斗の拳	￥ 2,000
ぎゃんぶらー自己中心派2	￥ 3,300	谷川浩司の将棋指南III	￥ 3,200	ロックマン3	￥ 3,300	レインボーアイランドＥＸ	￥ 2,500
勝馬伝説	￥ 2,500	チップとデールの大作戦	￥ 2,000	ワギャンランド	￥ 2,700	★ゲームボーイ	
キテレツ大百科	￥ 2,400	ツインビー3	￥ 2,600	ワギャンランド2	￥ 3,000	ＳＤガンダム外伝	￥ 1,800
キャプテン翼II	￥ 2,800	テトリス	￥ 2,600	★ＰＣエンジン		Ｆ1レース	￥ 1,500
キングオブキングス	￥ 2,000	ＴＭネットワーク	￥ 3,200	アウトラン	￥ 3,000	将棋	￥ 1,300
孔雀王II	￥ 2,200	テクモワールドカップサッカー	￥ 2,800	Ｆ1サーカス	￥ 3,800	タートルズ	￥ 1,500
グラディウスII	￥ 2,500	ドラえもんギガゾンビの逆襲	￥ 2,700	サイバーナイト	￥ 3,000	ＤＲマリオ	￥ 1,500
ゲートイン馬券必勝学	￥ 3,000	ドクターマリオ	￥ 2,800	J.Nワールドゴルフツアー	￥ 3,000	信長の野望（全国版）	￥ 2,000
激亀忍者伝	￥ 2,000	ドラゴンボール3	￥ 1,800	将棋修行初段一直線	￥ 3,000	飛龍の拳伝説	￥ 1,500
激闘プロレス	￥ 1,800	ドラゴンボールＺ	￥ 3,300	スーパー桃太郎電鉄	￥ 2,800	ファミスタ	￥ 1,500
甲子園	￥ 2,500	中嶋悟のＦ1ヒーロー	￥ 2,800	スプラッタハウス	￥ 2,300	ボンバーボーイ	￥ 1,500
ゴジラ	￥ 2,400	ナムコクラシック	￥ 2,400	ダイハード	￥ 2,500	★本体・周辺機器	☎

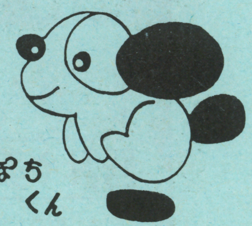

まずお電話下さい

☆表にのっていないソフト・CDの価格は電話で聞いて下さい。

☆受付番号を必ず申込書に記入して、ソフトと共に宅急便か郵便小包で送って下さい。

◎ソフト到着後、即日、速達にて現金書留で送ります。

◎買取本数関係なく現金送料無料！

申込書(同意書)		受付 No.	
氏名 才		保護者 ㊞	
住所 TEL （ ）			
品名	箱・説		箱・説
	箱・説		箱・説
	箱・説		箱・説
	箱・説		箱・説

〒661 兵庫県尼崎市神田中通3丁目30
中央商店街3番街東角カドシンビル2F

ぽち

受付時間 12:00～20:00
通販部 ☎(06)417-2690

指導実績20有余年。今すぐデンワかハガキで資料セットをもらって下さい。

背は必ず伸びる 上嶋式伸長法

長身資料セットを無料贈呈

キミにとって、今が人生最後の伸長チャンス!!この最後のチャンスに伸ばせるだけ伸ばしておきなさい。

東西科学の粋を結集した、このすばらしい伸長法の特徴は、伸び悩む根本原因を撃滅し、背をいやが上にも伸ばすこと。これを可能にするのが「上嶋式伸長４大条件」。すなわち①成長部分への直接刺激、②効果的ホルモン分泌、③栄養吸収力の確保、④精神の安定の４つです。上嶋式を実行すれば、条件は簡単に整いますから、実行直後から効果が期待できるのです。今回、伸長の権威上嶋先生の全面協力により1対1の個人指導が可能になりましたので、キミの体質に合ったキミだけへの指導により、一層す早い効果が期待できます。実行は朝晩15分ずつ、スペースは畳一枚で充分。今までにいろいろな長身法を試してもダメだった人、ここしばらく伸びていない人には絶対に見のがせません。さあ、今こそ希望身長をめざせ！

私についてきなさい。

指導主管　上嶋修弘

伸長研究は私のライフワーク。私のすべてを出して、キミを伸ばします。期待して下さい。

今なら無料でもらえる、長身資料セットの内容

●常識を打ちやぶる伸長法セット●伸びるための条件集●正しく伸ばすＱ＆Ａ●無料伸長指導申込用紙

チャンスは21才まで今しかない！

キケンな薬や器具は一切不要!!

●もちろん、無理なトレーニングや食事制限もありません！

人間の体質は１人１人違っています。だから背を伸ばしたい人全員に同じ指導をしても、同じ効果が出ません。この従来の伸長法の盲点を初めて、見事に解決したのが上嶋式伸長法です。従来の、西洋科学に偏った伸長法の盲点を東洋科学でうめた、画期的方法です。ムリな食事制限や運動もせず、しかも短期間ですごい効果が期待できます。これは、先生の指導により、キミの体質に合った個別の伸長法を行なうからです。今スグ、資料を請求して、チャンスを手にして下さい。

長身案内資料セットのもらい方

ハガキでのもらい方

無料で長身案内資料セット送れ
- 〒
- 住所
- 氏名
- 生年月日
- TEL
- 職業
- 配達希望時刻
- 現在の身長
- 希望の身長

41円　222
横浜市港北局
第55号
サンマリオ
伸長46H係

デンワでのもらい方

横浜045(432)3564
(年中無休：A.M.9:00〜P.M.7:00まで)

まだあきらめるのは早すぎます 近視は回復する

目標 左右1.5

メガネ、コンタクトにさようなら 欧米では常識の視力回復秘法

今なら視力アップの資料セット **無料**

器具や薬は一切不要、自宅で一人で視力アップ！

欧米では、視力が低下したらトレーニングで回復できる事が常識となっています。わが国では、視力低下が社会問題になり、ようやく最近になって視力回復が必要であり、可能であることが認識されてきました。ここに公開する上嶋式視力回復法は、各種視力回復法を総合的にまとめ、日本人にあった内容にしてありますので、誰でも自宅ですぐできます。

▶近視は遺伝ではない！

本当に視力回復できるのか不安な方、ご安心を。遺伝等による近視の原因はわずか５％、残りの95％は、テレビの影響や、睡眠不足、精神的な混乱、疲労などにより、視力が低下した仮性近視と言われています。しかし、そのままにしておいたり、メガネやコンタクトレンズを使っていると、ますます視力が悪化し、真性近視になってしまうことも！だから、視力回復法を一日も早く始めるべきなのです。

▶自然回復力がカギだった

目には生活に必要な能力として、1.5程度の視力が備わっています。また、私達には、視力が低下すると元に戻そうとする自然回復力が備わっています。つまり、近視の人も視力をアップする力をもともと持っているのです。しかし、何らかの原因により、その自然回復力が弱まっているため、近視になっていることが多いのです。この自然回復力をひき出すのが、上嶋式視力回復法です。近視には屈折性と軸性および、その複合型があります。上嶋式視力回復法では、それぞれの回復法を公開し、視力低下の原因を一つ一つ解消してしまいます。しかも永年、全国各地の教室で実施され成果が確かめられている内容なので、わかりやすく、誰でもすぐできます。

今なら無料でもらえる視力案内資料セットの内容
- 常識をうちやぶる視力回復法セット
- 視力回復のための条件集
- 正しく回復させるQ&A
- 無料視力回復指導申込用紙

◀視力回復実績▶

メガネがいらなくなった
八巻夏子(21才)約１ヵ月
右0.2→0.6、左0.3→0.6
もう長いこと目が悪かったので、まさか視力が上がるとは！メガネもほとんど必要なくなりました。

本当だった視力アップ!!
加藤さん(21才)
右0.3→1.5、左0.7→1.5
今まで他の方法では効果がなかった。上嶋式のように本当に成果が上がる実行法は、多くの人に知ってほしいと思う。

私が責任を持って指導致します。

永年、全国各地の教室で実行し、成果のあった内容を私が責任を持って指導致します。

指導主管　上嶋修弘

視力案内資料セットのもらい方

ハガキでのもらい方

無料で視力案内資料セット送れ
- 〒
- 住所
- 氏名
- 年令
- TEL
- 職業
- 配達希望時刻
- 現在の視力(右・左)
- 希望の視力(右・左)

41円　222
横浜市港北局
第55号
サンマリオ
視力46H係

デンワでのもらい方

横浜045(432)3564
(年中無休：A.M.9:00〜P.M.7:00まで)

大方の期待を裏切らず、DQV、スーファミに登場!!

ドラゴンクエストV

ついに発表されたDQV。
スーパーファミコンの出現と同時に、
スーパーファミコンでの発売がウワサされていた。
はたして、スーパーファミコンならではの
「DQ」はどうなるのだろうか?

Ⓒエスニックス

制作快調!!「V」はどうなる!?

これまでにない謎に満ちたキャラ!!

ドラクエVの発表から、そろそろ2ケ月が過ぎる。今のところ明らかにされていることといえば、まずスーパーファミコンで発売されるということ。そしてこの頁にある主人公(!?)の容姿だけだ。相も変わらず、肝心なところはキッチリ押さえて(抑えて、でも可?)小出しにされる仕様についての情報。「ウーン、いけずウ!!」とでも叫んでしまいそうだ。なにしろ国民的RPG、今やお父さんもお母さんも勇者になる時代。期待のあまり叫んでしまってもバチは当らないはず。

ところで現時点の情報はさっき書いた通りだけど、実は朗報が追加されているのだ。その朗報とは、近日中に新しいキャラクター(主人公の仲間?)の姿が公開されるということ。はたして次のキャラクターは、どんな職業なのだろうか? それを探るためには、まず主人公(としておく)の職業について、ある程度の目ぼしをつけておくことが必要だね。さて、こいつの正体は?

●手にした杖を見る限りでは、魔法を扱う職業のようだ。
●着ている服はかなりの軽装。
●筋肉のつきかた、顔立ちからして、男性である。
●モンスターや動物と仲良くなれるようだ。動物使いということも考えられる。

●肩のトリ(?)と後のサーベルタイガー(?)の顔つきは決して凶暴そうに見えない。

とまあ、以上のことから推測すると、魔法使い関係、動物使い的な新しい職業、トリとサーベルタイガーと共に育った少年。といった感じのものを挙げることができるとすると、次に発表されるキャラは主人公をサポートする役割の、主人公とはまるで正反対の職業であるかもしれない。すると、戦士系のキャラクターなんだけど…。

ともあれ今の段階では推測するぐらいしかできないから、次なる情報が出るまで待とう。

シナオリ堀井雄二、キャラクターのデザイン鳥山明、プログラム中村光一(チュントフト)、音楽すぎやまこういち。というおなじみのメンバーが制作にあたっているだけに、より完成されたDQを創り出してくれることは間違いないぞ。

全選手能力データ一挙公開!!

ファミスタ'91

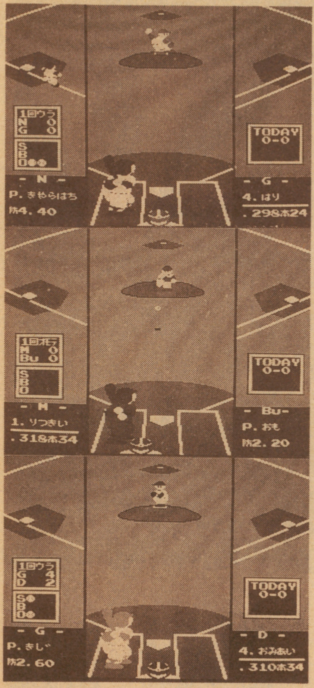

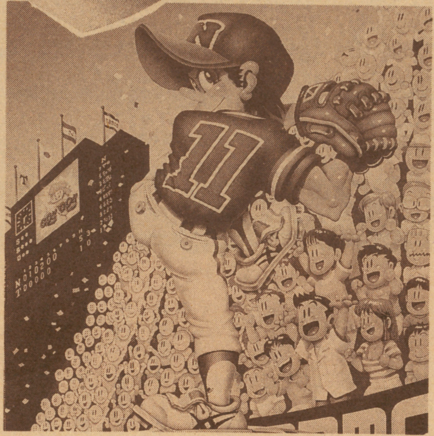

ペナントレースは終わっちゃったけど「ファミスタ」は、正にこれからが開幕。野球ファンには、寂しいこの季節も「ファミスタ」があればダイジョーブ!! 今回は選手データの中に個人別守備データもインプットされ、ますますリアルに面白くなっている。

ナムコ	発売中	¥4,900	FCカートリッジ

Dチーム ドラサンズ

H R—164
防御率—3.67
打 率—.275

打順	名前	打席	打率	HR	走力	守備力	肩	タイプ
1	たつまき	左	.292	8	15	A	C	IC
2	ぴつころ	右	.270	18	12	B	A	OA
3	うお	右	.300	26	10	C	B	IB
4	おみあい	右	.310	34	8	C	C	IA
5	ばんすろ	右	.296	30	8	B	B	IB
6	はいほう	左	.268	14	8	D	B	OB
7	かわまま	左	.270	6	6	D	D	OC
8	なかむり	右	.254	6	6	C	A	C
代打	にむやお	右	.282	8	8	C	C	IC
代打	やまんなか	左	.266	6	8	C	C	C
代打	おほ	左	.262	4	10	C	C	OC
代打	さいとと	右	.224	4	6	D	D	OC

投手	名前	利き腕	防御率	スタミナ	スピード	R	L	F	タイプ
先発	にしもも	右上	3.00	8	136	8	10	10	PA
先発	やまもも	左上	4.20	5	138	4	6	10	PB
先発	こなつ	右上	4.40	5	140	8	4	8	PC
リリーフ	いまわか	左上	4.00	6	140	6	8	6	PC
リリーフ	かしまま	右上	4.40	5	140	8	6	8	PC
リリーフ	よか	右上	2.00	9	152	8	4	4	PB

Gチーム ガイアンツ

H R—144
防御率—3.15
打 率—.280

打順	名前	打席	打率	HR	走力	守備力	肩	タイプ
1	おおがた	両	.278	4	16	C	C	IC
2	かわいい	右	.262	8	13	A	B	IC
3	くろます	左	.294	16	8	C	D	OB
4	はり	右	.298	24	10	D	C	OA
5	よしむり	左	.296	18	6	D	D	OB
6	おかだき	左	.286	10	8	C	C	IB
7	こめだ	左	.294	20	12	C	C	IA
8	むらら	右	.256	10	8	C	B	C
代打	いもうえ	右	.288	10	10	C	B	OC
代打	ぶうん	右	.270	10	8	C	B	OC
代打	にしおば	右	.254	8	10	B	B	OC
代打	しのつた	左	.286	6	8	B	D	IC

投手	名前	利き腕	防御率	スタミナ	スピード	R	L	F	タイプ
先発	さかと	右横	1.90	9	144	12	10	10	PA
先発	くわわ	右上	2.70	8	144	10	6	6	PB
先発	みやもも	左上	3.30	7	140	2	10	2	PB
リリーフ	ここだ	右上	3.70	6	136	8	4	4	PC
リリーフ	みずも	右上	4.70	4	140	8	4	8	PC
リリーフ	きじ	右上	2.60	9	146	8	2	12	PB

ファミスタ'91 球団別選手完全データ

Cチーム カーズ

H R—140
防御率—3.78
打 率—.277

打順	名前	打席	打率	HR	走力	守備力	肩	タイプ
1	のむり	左	.284	14	16	B	B	IB
2	しやうだ	両	.314	4	14	A	C	IB
3	こばや	左	.290	18	8	D	C	IA
4	あれち	右	.290	20	10	D	C	OA
5	にすだ	左	.288	12	8	C	C	OB
6	ながひま	左	.284	8	12	A	B	OC
7	やまさひ	両	.282	8	13	B	B	IC
8	たつかや	右	.260	6	6	B	C	C
代打	やんだ	両	.254	18	10	C	D	OB
代打	たかざわ	右	.282	12	12	B	B	OC
代打	おさまい	左	.264	12	10	D	D	IC
代打	みずあみ	右	.234	8	10	C	B	IC

投手	名前	利き腕	防御率	スタミナ	スピード	R	L	F	タイプ
先発	かわぶち	左上	3.50	7	144	6	10	4	PA
先発	ながほみ	右上	3.90	6	142	10	4	8	PB
先発	おおによ	左上	3.90	6	142	8	10	10	PC
リリーフ	きたべふ	右上	4.10	6	138	8	8	6	PC
リリーフ	かわはば	右上	4.70	4	136	6	4	6	PC
リリーフ	ささかま	右上	2.60	9	146	10	4	4	PB

Wチーム ホイールズ

H R—94
防御率—4.13
打 率—.272

打順	名前	打席	打率	HR	走力	守備力	肩	タイプ
1	よこまち	左	.282	4	10	B	C	OC
2	たかはび	両	.244	4	14	C	B	IC
3	やまだき	左	.284	6	15	B	B	OB
4	まいなあ	右	.280	26	6	D	D	IA
5	ばちよろ	右	.324	18	8	D	C	OA
6	ゆたきや	左	.304	10	15	B	B	IB
7	ゆみず	右	.242	4	8	D	C	IC
8	たにちげ	右	.208	4	8	C	B	C
代理	やしろ	右	.272	6	6	D	D	IC
代理	ひろかじ	両	.286	4	12	D	C	OC
代理	みやあと	左	.274	4	10	C	B	OC
代理	いちかか	右	.262	4	6	C	C	C

投手	名前	利き腕	防御率	スタミナ	スピード	R	L	F	タイプ
先発	のむり	左上	3.60	7	142	4	10	12	PA
先発	さいほう	右上	3.90	6	136	8	6	10	PB
先発	にら	左上	4.20	5	134	6	10	10	PC
リリーフ	なかやや	右上	4.30	5	142	8	4	6	PC
リリーフ	おかとう	左横	4.90	4	134	6	4	6	PC
リリーフ	えんぼう	右上	3.90	6	140	8	4	12	PB

Sチーム スパローズ

H R—120
防御率—4.20
打 率—.266

打順	名前	打席	打率	HR	走力	守備力	肩	タイプ
1	いいで	右	.278	6	15	C	C	IC
2	やだな	両	.242	4	15	C	B	OC
3	いけいけ	右	.286	32	13	B	A	IA
4	ひぼさわ	右	.296	26	12	C	B	OA
5	すぎおら	左	.258	10	6	D	D	IB
6	あらり	左	.276	8	10	C	C	OB
7	すま	右	.284	6	8	C	C	IC
8	ふるだ	右	.238	4	8	C	B	C
代打	はたた	左	.280	8	8	D	C	OC
代打	やえかせ	右	.240	0	6	D	D	IC
代打	となりの	両	.248	4	15	C	C	OC
代打	くりあま	両	.254	4	10	B	C	OC

投手	名前	利き腕	防御率	スタミナ	スピード	R	L	F	タイプ
先発	ないとと	右上	3.30	7	142	12	4	12	PA
先発	にしむり	右上	3.80	6	142	8	4	2	PB
先発	かわさし	右上	4.30	5	144	8	2	10	PB
リリーフ	みやもも	右下	4.20	5	132	6	6	4	PC
リリーフ	かとうふ	左上	4.90	4	134	4	6	8	PC
リリーフ	かねざや	右上	4.70	4	136	8	6	8	PC

Tチーム タイタンズ

H R—146
防御率—4.37
打 率—.263

打順	名前	打席	打率	HR	走力	守備力	肩	タイプ
1	おおによ	両	.258	6	15	B	B	OC
2	わあだ	右	.288	6	14	B	C	IC
3	あゆみ	右	.284	20	10	C	C	OA
4	おかげ	右	.280	24	10	C	C	IB
5	ばりす	右	.258	34	6	D	D	IA
6	やお	左	.288	10	8	D	D	OB
7	やき	右	.240	22	10	D	B	IB
8	きと	右	.226	6	6	C	C	C
代打	なたの	左	.266	6	10	C	C	OC
代打	かなまり	左	.278	4	8	D	D	OC
代打	やまわり	右	.254	4	10	C	C	IC
代打	かねつこ	右	.230	4	10	C	C	OC

投手	名前	利き腕	防御率	スタミナ	スピード	R	L	F	タイプ
先発	きいろ	右上	3.60	7	138	10	6	8	PA
先発	なかみし	右上	4.00	6	140	8	4	8	PB
先発	なかたこ	左上	4.90	4	140	2	8	8	PC
リリーフ	いのまま	左上	4.00	4	136	2	3	4	PC
リリーフ	なかよし	右上	4.90	4	136	6	2	2	PC
リリーフ	のだて	右横	3.90	6	146	6	4	10	PB

ファミスタ'91 球団別選手完全データ

Lチーム ライオネルズ

H R—164
防御率—3.67
打 率—.269

打順	名前	打席	打率	HR	走力	守備力	肩	タイプ
1	つち	右	.282	4	16	A	B	IB
2	ひらよ	両	.270	6	16	A	A	OB
3	あきかわ	右	.272	32	17	A	A	OA
4	きよすく	右	.300	38	10	C	B	IA
5	ですとれ	両	.270	36	10	D	D	OB
6	いしけり	右	.264	12	12	C	C	IB
7	いこう	右	.268	10	8	B	C	C
8	てなべ	右	.270	8	14	C	B	IC
代打	もりもり	左	.266	6	8	D	C	IC
代打	よしはけ	左	.274	4	10	B	C	OC
代打	はちばな	左	.250	4	10	D	C	OC
代打	となりの	右	.242	4	10	B	C	IC

投手	名前	利き腕	防御率	スタミナ	スピード	R	L	F	タイプ
先発	なべきゆ	右上	2.10	9	144	12	4	10	PA
先発	なべとみ	右上	3.20	7	148	10	6	4	PB
先発	かき	右上	3.40	7	146	10	6	6	PB
リリーフ	いしいし	右上	4.20	5	144	6	4	8	PC
リリーフ	しおまき	右横	4.90	4	144	4	12	8	PC
リリーフ	かおり	右横	4.20	5	138	8	8	8	PC

Nチーム ナムコスターズ

H R—134
防御率—4.20
打 率—.263

打順	名前	打席	打率	HR	走力	守備力	肩	タイプ
1	ぴの	左	.260	4	22	C	B	OA
2	まつぴい	左	.250	6	12	C	C	IC
3	さんどら	左	.270	16	6	D	D	IB
4	ぱつく	右	.300	28	8	C	C	IA
5	たろすけ	右	.280	18	12	C	B	C
6	ぎやんく	右	.270	10	10	D	D	OB
7	かげきよ	右	.260	10	7	C	C	OB
8	ぎる	右	.240	4	9	C	D	IC
代打	わぎやん	左	.270	18	8	C	D	IB
代打	わにわに	右	.260	10	8	D	D	OC
代打	ぱこ	右	.250	4	12	B	C	OC
代打	あぼろん	右	.250	6	10	D	C	OC

投手	名前	利き腕	防御率	スタミナ	スピード	R	L	F	タイプ
先発	らつぷ	左上	3.60	7	142	4	10	2	PA
先発	すいいと	右上	3.80	6	136	10	8	8	PB
先発	ふおとら	右上	4.20	5	140	6	4	10	PC
リリーフ	わあすた	右上	4.20	5	138	4	8	2	PC
リリーフ	しようぷ	右上	5.00	4	138	6	4	2	PC
リリーフ	きやらたち	左下	4.40	5	140	10	8	2	PB

Bチーム ブラボーズ

H R—190
防御率—3.80
打 率—.270

打順	名前	打席	打率	HR	走力	守備力	肩	タイプ
1	まつなな	両	.294	20	14	B	B	IB
2	やまこえ	右	.234	4	8	C	C	IC
3	もんた	左	.290	34	6	D	D	OB
4	いしみえ	右	.286	38	6	D	D	OA
5	ふざい	左	.286	36	8	C	C	OB
6	ぶうまん	右	.306	22	6	D	D	IA
7	こがあ	右	.260	6	13	C	C	IC
8	なかのしま	右	.240	8	6	C	A	C
代打	もとみし	右	.278	6	12	B	C	OC
代打	やまもち	右	.276	4	10	B	B	OC
代打	くまによ	左	.256	6	10	B	C	OC
代打	ふじだ	右	.242	6	6	C	C	C

投手	名前	利き腕	防御率	スタミナ	スピード	R	L	F	タイプ
先発	ほぴの	左上	3.10	8	132	4	12	10	PA
先発	やまおり	右上	3.40	7	142	8	4	6	PB
先発	さとお	右上	3.80	6	136	8	6	8	PB
リリーフ	たふまん	左上	3.90	6	136	8	8	6	PC
リリーフ	いとたか	右上	5.00	4	144	8	6	8	PC
リリーフ	さかや	右横	3.60	7	138	10	6	8	PC

Buチーム バッカルーズ

H R—174
防御率—3.77
打 率—.269

打順	名前	打席	打率	HR	走力	守備力	肩	タイプ
1	おおいい	右	.296	16	16	B	C	IB
2	あらり	左	.294	6	10	C	C	OB
3	ぶらいと	左	.248	34	10	D	D	OA
4	とれいらあ	左	.300	26	8	C	C	IA
5	すすき	右	.268	20	8	B	C	OB
6	かねむり	右	.270	14	10	C	B	IB
7	みつあま	右	.278	12	6	C	C	C
8	あだて	両	.208	4	10	C	C	IC
代打	いしいし	右	.286	20	10	D	C	IC
代打	むらたみ	右	.284	12	10	D	B	OC
代打	かとまさ	左	.256	4	8	D	C	OC
代打	よねだき	左	.244	6	10	C	C	IC

投手	名前	利き腕	防御率	スタミナ	スピード	R	L	F	タイプ
先発	おも	右上	2.20	9	148	10	4	14	PA
先発	むぎの	左下	2.80	8	144	4	10	10	PB
先発	やまだき	右上	4.00	6	138	4	8	8	PC
リリーフ	ささい	右下	4.00	4	134	6	6	8	PC
リリーフ	たかうなぎ	右上	5.00	4	138	8	4	2	PC
リリーフ	ほしい	右上	3.70	7	144	8	6	10	PB

ファミスタ'91 球団別選手完全データ

Hチーム ホーネッツ

H R—126
防御率—4.43
打 率—.263

打順	名前	打席	打率	HR	走力	守備力	肩	タイプ
1	ささい	左	.260	16	15	B	B	OB
2	ゆかにたに	右	.266	8	13	C	C	IC
3	ききかわ	右	.262	22	12	D	C	OA
4	ばなな	両	.278	22	8	C	C	IA
5	やまもも	左	.298	12	13	C	B	OB
6	ふじひろ	右	.224	14	8	C	C	IB
7	こがあ	右	.256	4	10	B	C	IC
8	うつだ	右	.254	4	6	C	C	C
代打	ひろなか	左	.270	8	8	D	C	OC
代打	たかうなぎ	右	.254	6	6	D	D	OC
代打	わたい	左	.278	4	10	D	C	IC
代打	よちなか	左	.260	6	8	D	C	C

投手	先発	名前	利き腕	防御率	スタミナ	スピード	R	L	F	タイプ
投手	先発	よしとよ	左上	3.90	6	142	2	10	8	PA
投手	先発	いもうえ	右上	4.00	6	140	6	6	10	PB
投手	先発	むらら	右上	5.00	4	140	8	4	8	PC
投手	リリーフ	すぎもも	左上	4.90	4	136	6	8	2	PC
投手	リリーフ	やまたか	右上	3.00	6	136	6	6	6	PC
投手	リリーフ	おせいじ	右上	4.00	4	146	8	2	6	PC

Fチーム ファイヤーズ

H R—138
防御率—3.78
打 率—.268

打順	名前	打席	打率	HR	走力	守備力	肩	タイプ
1	こゆき	右	.284	16	10	B	A	IA
2	しまのぶ	右	.268	6	10	B	B	OC
3	ぶるわ	右	.312	24	10	C	D	OB
4	ういんたあ	左	.284	32	8	D	D	OA
5	にいじま	右	.274	14	8	D	D	IB
6	ふるや	右	.254	6	10	C	C	IC
7	こがあ	左	.286	4	10	C	C	IC
8	ためら	右	.252	12	8	B	B	C
代打	へるしい	右	.246	10	10	D	C	IC
代打	しまたま	左	.258	4	14	B	C	OC
代打	すすき	左	.250	6	14	B	B	OC
代打	ふじお	左	.244	4	6	D	D	IC

投手		名前	利き腕	防御率	スタミナ	スピード	R	L	F	タイプ
投手	先発	にしぜき	右上	2.90	8	144	10	4	4	PA
投手	先発	しばば	右上	3.90	6	136	8	6	10	PB
投手	先発	さかや	左上	3.70	6	134	8	8	6	PB
投手	リリーフ	まつうり	右上	4.00	6	140	8	4	10	PC
投手	リリーフ	ありくり	右上	4.90	4	140	4	6	10	PC
投手	リリーフ	たけたけ	右横	3.30	7	138	8	4	4	PC

Mチーム メジャーリーガーズ

H R—478
防御率—2.07
打 率—.319

打順	名前	打席	打率	HR	走力	守備力	肩	タイプ
1	りつきい	右	.318	34	19	B	A	OA
2	さんど	右	.334	48	16	A	B	IA
3	くらく	左	.326	46	10	B	B	IA
4	かんせい	右	.310	60	17	D	A	OA
5	みつける	右	.308	46	10	C	B	OA
6	りぷりん	右	.308	32	12	B	B	IA
7	ぼつくす	左	.370	24	8	B	B	IA
8	さんちこ	右	.288	22	15	C	S	C
代打	おひるだ	右	.298	54	8	C	C	IA
代打	ぼけつと	右	.324	32	16	B	A	OA
代打	どうぞ	右	.312	44	7	C	B	OA
代打	じゆにあ	左	.336	36	16	A	A	OA

投手		名前	利き腕	防御率	スタミナ	スピード	R	L	F	タイプ
投手	先発	らいおん	右上	1.80	11	156	12	6	2	PA
投手	先発	ばいお	左上	2.00	10	150	4	10	10	PA
投手	先発	ろけつと	右上	2.10	10	154	12	6	8	PA
投手	リリーフ	うるち	右上	2.30	9	148	10	6	10	PA
投手	リリーフ	すくべん	右上	2.20	9	152	10	6	6	PA
投手	リリーフ	えかすり	右横	2.00	10	148	14	8	10	PA

Oチーム オリエンツ

H R—120
防御率—4.42
打 率—.268

打順	名前	打席	打率	HR	走力	守備力	肩	タイプ
1	にしむり	両	.308	4	17	C	C	OB
2	さとけん	右	.262	10	10	B	B	IC
3	あいほう	左	.274	18	12	C	B	OA
4	らんぼう	右	.304	32	6	D	C	IA
5	はつひだ	右	.264	16	8	C	D	IB
6	かみかみ	左	.280	6	10	C	C	IC
7	やまひた	左	.246	4	8	D	C	OC
8	ふくだわ	右	.244	4	8	C	B	C
代打	よしひほ	両	.258	12	13	D	C	IC
代打	やこた	左	.264	4	13	B	C	OC
代打	ほりほり	右	.264	4	10	C	C	IC
代打	あおやき	右	.242	6	8	D	C	C

投手		名前	利き腕	防御率	スタミナ	スピード	R	L	F	タイプ
投手	先発	むらちよう	右上	3.60	7	146	8	6	12	PA
投手	先発	しよう	右上	4.00	6	138	8	8	8	PB
投手	先発	いらべ	右上	4.90	4	148	6	2	4	PC
投手	リリーフ	まえた	左上	4.90	4	140	2	8	6	PC
投手	リリーフ	こにあま	右上	4.00	4	138	6	4	2	PC
投手	リリーフ	しらたき	右上	4.20	5	130	6	4	8	PB

通信販売価格表

この表にないソフトは電話にておたずね下さい。

ファミコンソフト

●蒼き狼と白き牝鹿	4000
悪魔くん	3000
悪魔の招待状	3000
悪魔城スペシャル	4000
悪魔城伝説	2800
アフターバーナー	3500
アルカノイドI・II(コントローラ付)	2500
イースI・II	3500
怒I・II	2500
怒III	3200
囲碁九路盤対局	4000
囲碁指南	4300
囲碁名鑑	5000
井岬脩五郎の競馬必勝学	4800
維新の嵐	7000
１９４２	2500
１９４３	3500
井手名人の実践麻雀(コントローラ付)	4500
ウィザードリィ	3500
ウィザードリィII	1800
ウィザードリィIII	2800
宇宙警備隊ＳＤＦ	3800
うる星やつら	2100
ウルティマI・II	2000
ＷＩＴＳ	2500
ウルトラマン倶楽部 2	3500
ＳＤガンダム2	3000
ＳＤガンダム外伝	4000
ＳＤバトル大相撲	3000
ＳＤ戦国武将列伝	4000
ＳＤヒーロー	3000
オセロ	3500
オペレーションウルフ	2000
貝獣物語(マップ・人形付)	1800
株式道場	3500
仮面の忍者花丸	3300
川のぬし釣り	3500
ＧＵＮ−ＮＡＣ	3800
がんばれゴエモン	2000
がんばれゴエモン2	3000
ガンヘッド	3200
機動戦士Ｚガンダム	2300
キャッスルクエスト	2800
キャデラック	2500
キャプテン翼	2500
キャプテン翼2	4200
ぎゅわんぶらあ自己中心派	4200
ギャラガ	2000
究極ハリキリスタジアム'88	1200
究極ハリキリスタジアム平成元年度	2000
京都財テク殺人事件	4000
京都龍の寺殺人事件	2500
京都花の密室殺人事件	1500
キングオブキングス(外箱付)	3000
クォース	2800
孔雀王	2700
孔雀王II	3200
黒鉄ヒロシの勝馬伝説	3800
グラディウス	2000
グラディウスII	3200
激闘スタジアム	2500
激闘プロレス	2600
源平討魔伝(マップ・付録付)	1500
甲子園	3500
コズミックウォーズ	2000
コズミックイプシロン	2000
コナミックスポーツインソウル	2500
ゴルフ倶楽部バーディラッシュ	3000
魂斗羅	3000
サイドポケット	2800
新・里見八犬伝	3000
スウィートホーム	3200
サッカーリーグウィナーズカップ	2800
魁！男塾	2200
沙羅曼陀	2000
三国志（光栄）	5800
三国志（ナムコ）	3200
三国志II（光栄）	9500
サンサーラナーガ	4200
上海	3000
神仙伝	3300
新燃えろプロ野球	2300
じゃじゃ丸撃魔伝	3100
じゃじゃ丸大冒険	1800
じゃじゃ丸忍法帳	1000
獣王記	3200
柔道WARRIORS	3000
スーパー魂斗羅	3000
スーパー殺人事件	3000
スーパーチャイニーズII	3000
スーパーピンボール	3000
スーパーマリオブラザーズ	2800
スーパーマリオIII	4500
スーパースタープロレス	3000
水滸伝	7000
スペースインベーダー	3000
聖闘士星矢I・II	1200
ソルスティス	3200
タイトーチェイスＨＱ	3200
大戦略	4000
ダウンタウン熱血行動曲	4500
ダウンタウン熱血物語	4000
武田信玄I・II	2800
谷川浩司の将棋指南I・II	4000
谷川浩司の将棋指南III	4000
田村光昭の麻雀ゼミナール	4000
探偵神宮寺三郎	3500
ダブルドラゴン	3500
ダブルドラゴンII	2800
ダンジョン＆マジック	3500
ダンジョンキッド	3200
ツインビー	1800
ツインビーIII	3600
テトリス	3800
天地を喰らう	2800
ディープダンジョンIV	3000
独眼竜政宗	3600
Dr.マリオ	3500
トップガン	3000
トップガンII	3800
ドラえもん	2500
ドラえもんギガゾンビ	3800
ドラゴンクエスト	2900
ドラゴンクエストII	2700
ドラゴンクエストIII	3000
ドラゴンクエストIV	3200
ドラゴンスピリット	2000
ドラゴンファイター	3200
ドラゴンボールI	2500
ドラゴンボールII	2300
ドラゴンボールZ	4600
ドラゴンユニット	3000
中嶋悟Ｆ１ヒーロー	3600
ナムコクラシック	3800
なんてったってベースボール	3800
ニチブツ麻雀III	3200
忍者くんの阿修羅の章	2800
忍者じゃじゃ丸くん	1700
忍者ハットリくん	1500
忍者らホイ	3500
忍者龍剣伝	2300
忍者龍剣伝II	3500
熱血高校ドッジボール部	4000
熱血高校ドッヂボール部サッカー編	4000
熱血硬派くにおくん	2200
NORTH & SOUTH	3800
信長の野望	4500
信長の野望2	7000
ハットリス	3000
ハッピーバースディ・バックス	3300
半熟英雄	2700
爆笑人生劇場	3800
馬券必勝学	4000
バトルフリート	3800
バルダーダッシュ	3000
パチオくん3	4600
パラメデス	3200
パワーブレイザー	2800
パンチアウト	2500
飛龍の拳I・II	1600
飛龍の拳III	3200
ビックリマンワールド	3200
ビーバータイム	3200
ピンボールクエスト	3000
ファイナルファンタジー	3200
ファイナルファンタジーII	3000
ファイナルファンタジーIII	2800
ファイティングゴルフ	3000
ファイナルミッション	3000
ファイナルラップ	3500
ファイヤーエンブレム	3000
ファミコンウォーズ	3500
ファミコン名人戦	4300
ファミリーサーキット	3200
ファミリージョッキー	2800
ファミリースタジアム'89	2000
ファミリースタジアム'90	3000
ファミリーテニス	3000
ファミリーピンボール	2500
ファミリーボクシング	2000
ファミリーマージャンI・II	3500
ファンタジーゾーン	1800
ファンタジーゾーンII	2300
フリートコマンダー(船・マップ付)	3500
Ｖボール	2500
ブライファイター	3200
ヘラクレスの栄光	1800
ヘラクレスの栄光II	2500
ベストプレープロ野球New	1200
ベストプレープロ野球II	3000
ホームランナイター'90	3500
北斗の拳I・II	2000
北斗の拳III	2000
不如帰（ホトトギス）	3000
本将棋	2500
本命競馬	3500
麻雀	2500
麻雀大会	4800
魔界島	1800
魔界村	1300
マザー	3000
マダラ	3200
魔天童子	3000
マリオブラザーズ	1900
松本享の株式必勝学I・II	2000
水島新司の大甲子園	4000
水戸黄門I・II	2000
夢幻戦士ヴァリス	1500
名門！多古西応援団	2000
名門第3野球部	1800
女神転生	2000
女神転生II	4000
目指せパチプロパチ夫くんI・II	4000
めぞん一刻	2000
燃えろプロサッカー	2800
燃えろプロテニス	2500
燃えろプロ野球'88	1200
燃えろプロ野球'90	3200
桃太郎伝説	3200
桃太郎電鉄	3800
森田の将棋	3800
四人打ち麻雀	3200
リトルマジック	3500
ロックマン1・2	3800
ロックマン3	4300
ワールドスーパーテニス	2500
ワールドボクシング	3500
ワギャンランド	3200
ワタル外伝	3500
ワルキューレの冒険	1200

PCエンジンカード

アームドＦ	2300
青いブリンク	3000
うる星やつら	4300
ウルトラボックス2号	4000
ヴァリスIII	4500
エアロブラスターズ	4500
Ｆ１サーカス	5500
ＯＥＤＯ808	4500
鏡の国のレジェンド	2000
カルメン	3800
ガンヘッド	3200
奇々怪々	3800
キングオブカジノ	2800
クラックス	3800
これがプロ野球'90	3200
ゴールデンアックス	2500
ゴモラスピード	4000
最後の忍道	4000
サイバーナイト	4600
ザ・プロ野球（ＣＤ）	4500
シティーハンター	3500
将棋修業初段一直線	4500
シンドバッド	3800
Ｊニクラウスチャンピオンシップ	3800
Ｊニクラウスワールドゴルフ	4200
スーパースターソルジャー	3800
スーパー桃太郎電鉄	3800
スーパーダライアス（ＣＤ）	4000
スプラッターハウス	3500
タイトーチェイスＨＱ	3500
大地くんクライシス	3800
ダイハード	4200
大魔界村	6000
ダウンロード	3000
ダブルリング	4000
デスブリンガー	3800
デビルクラッシュ	4000
虎への道	3500
ドロップロック	3000
ドンドコドン	3200
ネクロスの要塞	3800
熱血高校ドッチボール部	4000
パズニック	3800
バットマン	4000
パワーリーグIII	4000
飛装騎兵カイザート	3200
ＰＣ原人	3000
ファイナルゾーンII	3000
ファイナルブラスター	4000
ファイナルラップツイン	4000
フォーメーションサッカー	4500
ブルファイトリングの覇者	3000
ベラボーマン	3500
北斗星の女	3800
麻雀ウォーズ	3800
麻雀学園	6500
麻雀悟空スペシャル	3800
迷宮のエルフィーネ	3500
桃太郎活劇	4200
モンスターレア	3000
ＵＳＡプロバスケ	3800
ラスタンサーガ2	3000
ラストハルマゲドン	5500
琉球	3800
レギオン	3500
ロードランナー	3500
ワルキューレの伝説	4500

ゲームボーイソフト

あやかしの城	2000
うおーず	2500
ＳＤガンダム外伝	2600
Ｆ１ボーイ	2600
Ｆ１レース	2500
ゴーストバスターズ2	2600
スペースインベーダー	2100
ツインビーだ	2500
Ｔ・Ｍ・Ｎ・Ｔ	2200
デスボール	2000
デットヒートスクランブル	2100
トランプボーイII	2500
ドクターマリオ	2500
ドラキュラ伝説	1600
信長の野望	3200
バリーファイア	2100
パズルロード	2000
パイプドリーム	2000
パラメデス	2500
パワーミッション	2200
ファミスタ	2500
プロディア	2100
プロレス	2500
ベースボール	1500
ペンギンＢＯＹ	2300
北斗の拳	1500
ボクシング	2000
ボンバーボーイ	2100
モンスタートラック	2500
レーダーミッション	2500
ロックンチェイス	2000
その他のゲームボーイソフト	1800

注意書きなので必ずよんでください。

●送金及び商品の発送は必ず電話で申し込んでから送って下さい。●故障・落書き・ラベルのはがれがあるものや汚れのひどいものは買取れません。●箱・説明書及び付属品は商品としての価値がないものは（当方判断）査定価格から差しひかれます。●買取価格はソフトの人気などにより変動する事があります。●同じソフトが2本以上あると買取交換はできません。●PCエンジン、セガ、ゲームボーイのソフトは箱・説明書がないと買取交換はできません。

送り先住所・受付電話

ファミコン流通センター

送り先　〒586 大阪府河内長野市加賀田221-5

電　話　0721-63-7790(代)

営業時間　平日のみ営業　PM12：00〜PM7：00

買取交換価格表

この買取交換表どおしの交換はできません。

ファミコンソフト

AD&Dヒーローオブランス	2100
アウトランダーズ	1900
蒼き狼の白き牡鹿	2200
悪魔君	1500
悪魔城スペシャル	2300
悪魔城伝説	1800
アドベンチャーズ オブ ロロ	2200
アフターバーナー	2500
イース2	1800
怒3	1900
囲碁九路盤対局	3000
囲碁指南	3200
囲碁名鑑	3400
井崎脩五郎の競馬必勝学	3300
1943	2600
1942	2100
井出洋介名人の実践麻雀	2800
インセクターX	1600
インドラの光	1900
ウィザードリィ	2500
ウィザードリィ3	2000
宇宙警備隊	2100
ウルトラマン倶楽部2	2000
SDガンダム2	1700
SDガンダム外伝	3000
SD戦国武将列伝	2500
SDバトル大相撲	1800
SDヒーロー総決戦	2100
エモヤンの10倍プロ野球	1800
オセロ	2800
おそ松くん	2000
快傑ヤンチャ丸	1800
帰ってきた軍人将棋何やそれ	2100
かってにシロクマ	1500
株式道場	2600
仮面の忍者 花丸	2100
仮面ライダー倶楽部	2400
川のぬし釣り	2400
GUN-NAC	2300
がんばれゴエモン2	1800
キテレツ大百科	2400
キャプテン翼2	2600
ギャラガ	1800
究極タイガー	2000
ぎゅわんぶらあ自己中心派	2700
キングオブキングス	2000
ウォーターパックスクランブル	2000
孔雀王2	2100
グラディウス2	2500
黒鉄ヒロシの予想大好き！勝馬伝説	2400
クロスファイヤー	2100
ゲートイン 馬券必勝学	2700
ゲームパーティー	2100
激亀忍者伝	2000
激闘プロレス	1700
甲子園	2400
ゴジラ	2400
五目並べ	2100
ゴルフ倶楽部バーディーラッシュ	2100
ゴルフっ子オープン	1500
サッカーウィナーズカップ	2400
ザ・ブラックバス2	2000
ザ・マネーゲーム2	2000
三国志（光栄）	3000
三国志（ナムコ）	2100
三国志2	6000
サンサーラナーガ	3200
GTコネクション	2000
シェラザード2	2000
じゃじゃ丸撃魔伝	1800
シャッフルパックカフェ	2300
上海	2300
上海2	2200
ジャンボ尾崎のホールインワン	2500
神界	2100
神宮時三郎	1800
新里見八犬伝	2000
神仙伝	2100
水滸伝 天命の誓い	4600
スーパーチャイニーズ2	1900
スーパーピンボール	2200
スーパーマリオブラザーズ	1900
スーパーマリオブラザーズ3	3200
スーパーラグビー	2400
全米プロバスケットボール	2000
ゾイド黙示録	2300
ソフトボール天国	1900
大戦略	3200
タイトーグランプリ	2100
タイトーチェイスH.Q	2100
ダウンタウン熱血行進曲	3000
ダウンタウン熱血物語	2600
武田信玄2	1800
田代まさしのプリンセスがいっぱい	1800
脱獄	1900
タッチダウンフィーバー	2400
谷川浩司の将棋指南2	3000
谷川浩二の将棋指南3	3200
ダブルドラゴン	2100
ダブルドラゴン2	1800
ダンジョン&マジック	1500
チェスターフィールド	500
チップとデールの大作戦	1800
中華大仙	2000
ツインビー3	2600
つっぱり大相撲	1800
テクモボウル	2300
鉄道王	2500
テトリス	2600
ドクターマリオ	2800
トップガン	2400
トップガン2 デュアルターゲット	2800
ドナルドダック	2000
ドナルドランド	1900
ドラえもん ギガゾンビの逆襲	2700
ドラゴンボールZ	3300
ドンドコドン	1600
東風	2400
ナイトライダー	2000
中嶋悟F1ヒーロー	2700
ナムコクラシック	2300
なんたってベースボール	2000
2010ストリートファイター	1900
虹のシルクロード	2000
ニチブツ麻雀	2400
忍者らホイ！	2400
忍者龍拳伝2	2000
熱血高校ドッチボール部	3000
熱血高校ドッチボール部サッカー編	2800
NORTH & SOUTH	2100
信長の野望 戦国群雄伝	5000
信長の野理 全国版	2300
爆笑人生劇場	3000
パジャマヒーロー	1800
パタパタパニック	1800
パチ夫くん	3200
パチコン	2000
バツ&テリー	700
パックマン	1800
バットマン	2400
バトルシティー	1000
バトルフリート	2800
パリダカールラリーSP	2100
バルダーダッシュ	1800
パロディウスだ	2800
パワーサッカー	1800
ビックリマンワールド	2000
ビバラスベガス	2000
飛龍の拳3	2500
ファイティングゴルフ	2500
ファイナルファンタジー	2300
ファイナルファンタジー2	2000
ファイナルファンタジー3	1500
ファイナルミッション	2500
ファイナルラップ	2600
ファミコンウォーズ	2800
ファミコン名人戦	3000
ファミリーサーキット	2500
ファミリージョッキー	2000
ファミリースタジアム'90	2300
ファミリーテニス	1800
ファミリーマージャン	2300
ファミリーマージャン2	2600
ブラッティーウォリアーズ	2000
フリートコマンダー	2500
ブルートレイン殺人事件	1800
プレジデントの選択	2500
ベースボールファイター	2000
ベストプレープロ野球2	1800
ホームランナイターペナントリーグ'90	1800
ボール トゥ フィニッシュ	2600
北斗の拳3	1800
ぼっくんモグラ	1800
不如帰	2500
本将棋	2200
本命競馬シュミレーション	2400
麻雀	1800
麻雀大会	3200
マーダー倶楽部（殺人倶楽部）	.1800
マイト&マジック	3000
マジックジョン	1600
まじゃべんちゃー麻雀戦記	2000
摩陀羅	2000
水島新司の大甲子園	2500
ミッキーマウス	1800
迷宮島	1900
明治維新	1800
女神転生2	3200
めざせパチプロパチ夫君	3200
めざせパチプロパチ夫君2	3200
モアイ君	2100
燃えるお兄さん	1900
燃えろプロ90	2700
燃えろプロサッカー	1800
桃太郎伝説	2500
桃太郎電鉄	2900
森田の将棋	3200
モンスターパーティー	2000
山村美紗 京都財テク殺人事件	2500
ラストハルマゲドン	3600
ラフ	1800
霊幻道士	1800
レインボーアイランド	2200
レーサーミニ四駆	2300
ロックマン	3000
ロックマン2	2800
ロックマン3	3000
ロボコップ	2000
ワールドスーパーテニス	1900
ワールドボクシング	2000
ワギャンランド	2700
わんぱくダック夢冒険	1800

PCエンジンソフト

イースI・II（CD）	3500
ヴァリスII（CD）	3200
ヴァリスIII（CD）	3300
ヴォルフィード	2100
うる星やつら（CD）	3200
エイリアンクラッシュ	2100
F1サーカス	3800
F1トリプルバトル	3000
F1ドリーム	2800
OEDO808	2500
オペレーションウルフ	2700
奇々怪界	1500
キックボール	2500
究極タイガー	1900
源平討魔伝	1500
コズミックファンタジー（CD）	2500
これがプロ野球'90	1900
ゴモラスピード	2400
最後の忍道	2400
サイバーナイト	3000
ザ・プロ野球（CD）	3000
CDロムマガジン ウルトラボックス2号	1800
上海	1500
上海II（CD）	2400
将棋初業初段一直線	2400
シンドバット地底の魔宮	2800
地獄めぐり	2000
Jニクラウスチャンピオンシップ	2300
Jニクラウスワールドゴルフツアー（CD）	2600
雀偵物語	2500
実戦株式倍々ゲーム	2100
スーパーバレーボール	2500
スーパースターソルジャー	2200
スーパー大戦略（CD）	1800
スーパーダライアス（CD）	2700
スーパー桃太郎電鉄	2800
スプラッターハウス	2100
スプレンデッドサーガ	2300
関ヶ原	2500
ゼビウスファードラウト伝説	3500
ゾルビアンカ（CD）	2400
タイトーチェイスHQ	1600
大地くんクライシス	2400
ダイハード	2500
大魔界村	3000
ダウンロード	1500
ダブルリング	2100
ダライアス・プラス	4000
超絶倫人ベラボーマン	1800
天外魔境（CD）	2400
デスブリンガー	2000
デビルクラッシュ	2500
虎への道	2000
ナグザットオープン	2300
ナグザットスタジアム（CD）	2500
ニュートピア	1600
ネクタリス	2600
ネクロスの要塞	2100
熱血高校ドッチボール部番外	2800
バスティール	2500
バットマン	2400
はにいいんざろーど	2300
バリバリ伝説	2500
パズニック	1900
パワードリフト	1500
パワーリーグIII	2500
P—47	2100
PC原人	1800
ファイアープロレスリング	3600
ファイティングストリート	2100
ファイナルブラスター	2700
ファイナルラップツイン	2600
フォーメーションサッカー	3500
ブレイクイン	2400
マーダークラブ	2400
麻雀学園（ビ付）	5000
麻雀学園マイルド	2500
麻雀刺客	2100
麻雀悟空スペシャル	2400
マジカルザウルスツアー	2100
魔動王グランゾード（SD）	1200
みつばち学園（CD）	2000
迷宮のエルフィーネ（CD）	2300
桃太郎活劇	2500
桃太郎伝説ターボ	1800
USAプロバスケット	2400
ラスタンサーガII	1800
ラストハルマゲドン（CD）	4000
ラビオ・レプス・スペシャル	2400
琉球	2000
レギオン（CD）	2200
ロードランナー・ロストラビリンス	1900
ワールドコート	1400
ワールドビーチバレー	1900
わいわい麻雀	2100
ワルキューレの伝説	2800

ゲームボーイソフト

SDガンダム外伝	1800
F1ボーイ	1500
F1レース	1500
おいらじゃじゃ丸大冒険	1400
機動警察パトレイバー	1400
サイドポケット	1400
タートルズ	1500
ダブルドラゴン	1400
ツインビーだ！	1500
Dr.マリオ	1500
ドラゴンスレイヤー	1400
ドラゴンボーイ2	1400
信長の野望 全国版	2000
バトルシティー	1400
飛龍の拳伝説	1500
ファミスタ	1600
プロレス	1500
ボンバーボーイ	1500
モンスタートラック	1400
レッドアリーマー	1400

通信販売買取・交換申込書

フリガナ 住 所〒	フリガナ 氏 名	年齢 歳	受付日
○をして下さい □買いたい □売りたい □交換したい	保護者名 ㊞	電話番号 （ ）	

希望するソフト・本体名	送ってくれるソフト・本体名			
送料 ソフト 500円 本 体1000円				

君のカセットは何ポイント？(買取の場合は1ポイント100円)

※この表は販売価格ではありませんので
この表に載っているカセットどうしの
交換はできません。気をつけてね！

交換・買取

●申込方法●

交換したい人は？ ▶まず電話で申込をして、君の受付番号を聞いて下さい。交換申込用紙に漏れなく記入して、ソフトと一緒に送って下さい。なお、君が送るソフトが交換に必要なポイントに不足するときは、１ポイントに付き110円分の切手か、交換ポイントチケットで追加して下さい。

売りたい人は？ ▶買取申込用紙に漏れなく記入して、ソフトと一緒に送って下さい。中古ソフトのポイントは発売時期や人気によって時々変わりますから、できるだけ電話で確認して下さい。

ソフト	ポイント
●ファミコンソフト	
■ア行	
蒼き狼と白き雌鹿	24
悪魔城スペシャルぼくドラキ	25
アフターバーナー	23
アメリカ大統領選挙	16
アメリカンドリーム	20
アメリカンフットボール	22
イース2	15
維新の嵐	42
1943	23
ウィザードリィ	25
ウィザードリィⅢ	18
SDナイトガンダム物語	19
SDガンダム3英雄戦記	32
SD戦国武将列伝	20
SDバトル大相撲・平成ヒーロ	15
SDヒーロー総決戦	15
オセロ	24
■カ行	
川のぬし釣り	20
GUN-NAC	20
がんばれゴエモン2	20
がんばれゴエモン外伝	15
キャプテン翼Ⅱ	23
ぎゅわんぶらぁ自己2	30
銀河英雄伝説	16
クォーターバックスクランブル	25
グラディウスⅡ	30
グレムリン2	22
甲子園	25
ゴーストバスターズ2	20
五目ならべ	18
■サ行	
西遊記ワールドⅡ天上	24
里見八犬伝	9
三國志	28
三國志Ⅱ	70
三国志（中原の覇者）	25
サンサーラ・ナーガ	25
ザ・ブラックバス	20
ザ・ブラックバス2	20
上海	23
上海Ⅱ	25
神仙伝	17
じゅうべえくえすと	35
水滸伝	50
スーパースタープロレスリング	25
スーパーチャイニーズ2	19
スーパーマリオ	20
スーパーマリオ3	34
スーパーラグビー	26
STED	13
聖闘士星矢完結編	5
Zガンダムホットスクランブル	16
ゾイド黙示録	27
■タ行	
タイトーグランプリ	28
タイトーチェイスHQ	14
高橋名人の冒険島	10
谷川浩司の将棋指南Ⅱ	26
谷川浩司の将棋指南Ⅲ	30
大戦略	30
ダウンタウン熱血物語	26
ダウンタウン熱血行進曲そ	32
脱獄	20
双截龍(ダブルドラゴン)	25
ダブルドラゴンⅡ	20
ダンジョン・キッド	22
ツインビー3	28
T.M.N.T.	24
テクモボウル	30
テクモワールドカップサッカー	25
鉄道王	26
テトリス	23
天地を喰らう	16
ディープダンジョンⅣ	16
トップガンデュアルファイターズ	27
ドクターマリオ	28
ドラえもんギガゾンビ	28
ドラゴンクエスト	15
ドラゴンクエストⅡ	10
ドラゴンクエストⅢ	11
ドラゴンボールZ	40
ドラ・ドラ・ドラ	20
■ナ行	
中嶋悟F-1ヒーロー	30
ナムコクラシック	30
なんてったってベースボ	20
西村京太郎ブルートレイン殺	12
ニチブツ麻雀Ⅲマージャン	22
熱血高校ドッジボール	30
熱血高校ドッジボールサッカ	25
信長の野望戦国群雄伝	45
■ハ行	
早打ちスーパー囲碁	9
バーディーラッシュ	20
爆笑愛の劇場	25
爆笑！人生劇場	30
バットマン	18
バトルフリート	30
パチ夫くん3帰ってき	35
パラメデス	14
パロディウスだ！	30
必殺仕事人	26
飛龍の拳Ⅲ5人の龍戦	20
ビバラスベガス	18
ファイティングゴルフ	30
ファイナルファンタジー	23
ファイナルファンタジーⅡ	19
ファイナルラップ	30
ファミコン・トップマネジメント	40
ファミコンウォーズ	25
ファミコン名人戦	32
ファミリーサーキット	24
ファミリージョッキー	20
ファミスタ'91	22
ファミリーテニス	20
ファミリーボクシング	15
ファミリーマージャン	21
ファミリーマージャンⅡ	25
ヘラクレスの栄光Ⅱ	12
ベストプレープロ野球'90	32
北斗の拳Ⅲ(凄拳烈伝)	24
本将棋	22
本命(競馬シュミレーション)	21
ポールトゥフィニッシュ	30
■マ行	
麻雀大会	31
マイクタイソン・パンチアウト	20
マイトアンドマジック	26
MOTHER	20
水島新司の大甲子園	26
ムサシの冒険	30
女神転生	9
女神転生Ⅱ	30
魍魎戦記摩陀羅(マダラ)	16
燃える！お兄さん	18
燃えろプロサッカー	22
桃太郎伝説	23
桃太郎電鉄	30
森田の将棋	30
■ラ行	
ラストハルマゲドン	24
レーサーミニ四駆	18
ロックマン	28
ロックマンⅡ	27
ロックマン3Dr.ワイリーノ	30
■ワ行	
ワイワイワールド2	25
ワギャンランド	22
ワギャンランド2	25
●スーパーファミコンソフト	
アクトレイザー	38
F-ZERO	35
グラディウスⅢ	38
スーパーマリオワールド	38
パイロットウイング	38
ファイナルファイト	40
ポピュラス	43
●PCエンジンソフト	
アウトライブ	5
アフターバーナーⅡ	26
イメージファイト	30
ウイニングショット	10
エアロブラスターズ	30
エイリアンクラッシュ	18
F1サーカス	45
F1トリプルバトル	35
F1ドリーム	33
F-1パイロット	22
オペレーションウルフ(PC)	23
改造町人シュビビンマ	16
カトちゃんケンちゃん	8
ガンヘッド	15
キックボール	19
キングオブカジノ	18
ギャラガ88	8
KLAX	12
クロスワイバー	27
これがプロ野球'90	22
サイバーナイト	35
サンダーブレード	32
将棋初段一直線	30
シンドバット地底の魔	18
獣王記	15
スーパーバレーボール	26
スーパー桃太郎電鉄	30
天聖龍(セイントドラゴン)	23
戦国マージャン	13
ゼビウスファードラウト伝説	29
タイトーチェイスHQ	16
大旋風	25
ダブルリング	15
チャンピオンレスラー	31
デビルクラッシュ	25
トイショップボーイズ	20
ナグザットオープン	25
バーニングエンジェル	25
バイオレントソルジャー	20
バリバリ伝説	30
パワーリーグⅢ	27
ファイナルブラスター	18
ファイナルラップツイ	30
ファイヤープロレスリング	36
フォーメーションサッカーヒューマンカップ	35
不思議の夢のアリス	24
ブレイク・イン	24
ボンバーマン	25
麻雀学園東間宗四郎	45
麻雀学園マイルド	25
麻雀悟空スペシャル	23
麻雀刺客列伝麻雀ウォ	24
メルヘンメイズ	25
モトローダー	22
桃太郎活劇	24
桃太郎伝説ターボ	25
桃太郎伝説Ⅱ	30
遊々人生	22
USAプロバスケットゲーム	26
ラビオ・レプス・スペシ	22
琉球	22
ワラビー！！	25
ワルキューレの伝説	15
●PC用CD-ROM	
アヴェンジャー	30
イースⅠ・Ⅱ	35
ヴァリスⅡ	35
THEプロ野球	35
CDロムマガジンウルトラボックス3	16
上海Ⅱ	22
雀偵物語	22
天外魔境	20
デスブリンガー	21
バスティール	30
ファイティングストリート	25
マーダークラブJ・B1	27
ラストハルマゲドン	35
らんま1/2	30
●ゲームボーイソフト	
アレサ	13
SDガンダム外伝ラクロアンヒーロ	20
F-1レース	15
F1ボーイ	12
SA・GA(魔界搭士)	10
SA・GA2秘宝伝説	20
スーパーマリオランド	12
スパルタンX	8
ダブルドラゴン	10
TMNT	15
テトリス	6
ドクターマリオ	12
熱血硬派くにお君番外	10
飛龍の拳外伝	12
ファミスタ	20
ベリウスローランの魔獣	12
ボンバーボーイ	17
モンスターメーカー	9
●メガドライブソフト	
アフターバーナーⅡ	28
エレメンタルマスター	20
片山まさゆきの麻雀道	30
キューティ鈴木のリングサイドエ	27
クラックダウン	25
グラナダ	25
ゲイングランド	27
サイバーボール	27
鮫！鮫！鮫！	22
シャドーダンサー	32
スーパーモナコGP	30
スタークルーザー	30
ソーサリアン	16
ダライアスⅡ	40
TEL-TEL麻雀	18
TEL-TELスタジアム	22
デンジャラスシード	22
ファンタシースターⅡ	8
フォゴットンワールド	9
ヘルファイアー	20
マイケルジャクソンズムーンウォーカー	23
武者アレスタ	23
メガパネル	19
ワールドカップサッカー	30
●ゲームギアソフト	
コラムス	9
上海Ⅱ	15
G-LOC	14
スーパーモナコGP	14
ドラゴンクリスタル	14
●ゲーム機本体ほか	
ファミコン本体	45
スーパーファミコン本体	180
PCエンジン(白タイプ)	65
PCエンジンコアグラフィックス	85
PCエンジンシャトル	55
PC用CD-ROM	220
PCエンジンGT	250
GT用TVチューナ	70
ゲームボーイ本体	65
メガドライブ本体	50
ゲームギア本体	90

ファミコン 箱・説明書・附属品などの傷み、落書きは2〜3ポイント差し引かれます、但、ソフトによって説明書・附属品が重要なものは、大幅に引かれます。また、カセットに落書きやラベルの剝がれたものは、１ポイントになります。

ゲーム機本体など 箱・説明書の有無や使用状態により大幅に査定が変わります。

PCエンジン / ゲームボーイ / メガドライブ 箱・説明書・カードケースなど全て揃っていない場合査定が１ポイントまで下がります。

▲この表にないソフトも高く買います／電話で聞いて下さい。

ご注意

★この広告に記載されている価格やポイントは12月10日現在のものです。最新のポイントが知りたい人はどんどん電話して下さい。

★カセットは宅配便か郵便小包で、お金は現金書留で必ず送って下さい。出したときにもらう控えは、商品が到着するまで保管しておいて下さい。

★交換や販売で新作ソフトや中古ソフトを希望する場合は、必ず電話での申込が必要です。電話受付なしでカセットや現金を送られた場合、買取処理させて頂いたり、送料お客様負担で返送させて頂く場合があります。

★電話受付番号は一週間で無効になります。お申込をしたらすぐに送って下さい。

業者様へ

★書店、レンタルビデオショップ等で「ファミコンコーナーを」とお考えの方、お手伝い致します。高収益率／小スペースでもOK／是非一度お問い合わせ下さい。

㊢キャンペーン実施中!!

まとめてカセットを送ってもらうと５本につき２ポイントアップ！（※箱・説明書がない場合は２本で１本分です。）

(例)５本以上で+2ポイント、10本以上で+4ポイント
15本以上で+6ポイント、20本以上で+8ポイント…

新品ハードや新作ソフトの予約もできます。
ジャンジャン電話で聞いてネ！

ポイントチケットって知ってる!?

ソフパルでは君のソフトやハードを希望の商品と交換して、ポイントが余った時でも『ポイントチケット』でお返しします。チケットはいつでもポイントとして交換に使えるヨ！

また、今すぐ交換したいソフトなどが無いときでも、君の持っているポイントの高いソフトをチケットに換えておくこともできます。そうすれば、欲しいソフトが出た時に、手持ちのソフトのポイントが下がっていてガッカリ、なんてこともないわけだ！

交換買取申込書

電話受付番号〔　　　　〕

フリガナ		年令	電話番号
氏名		才	
住所	□□□-□□		

君が送るソフト			
1		5	
2		6	
3		7	
4		計(　)本(　)ポイント	

保護者氏名　㊞　18才未満の人は必ず記入して下さい。

交換の場合

	君のほしいソフト	ポイント
1		
2		
3		

送料として(　)ポイント
不足追加切手(　円)

買取の場合

お支払方法
郵便払出・現金書留

現金書留の場合、早く届きますが買取り金額から５００円差し引かれます。郵便払い出しの場合、送料はかかりませんが、手続きに２週間くらい掛かることがあります。

販売申込書

受付番号〔　　　　〕

フリガナ		年令
氏名		才
住所	□□□-□□ ☎　－	

希望ソフト		
1		円
2		円
3		円
送料(　)円	計	円

保護者氏名　㊞　18才未満の人は必ず記入

送料	宅配便	郵便小包
北海道・沖縄	1200円	800円
東北	900円	700円
関東・信越・四国・九州	800円	600円
北陸・中部・関西・中国	700円	500円

※商品の送料は右の表を見て下さい。(100円＝1ポイントです) 詳しくは電話で確認して下さい。

今すぐ電話!! ファミコン・PCエンジン・メガドライブ

交換・買取・通信販売

通信販売

●申込方法●

まず電話で在庫と価格を確認して、受付番号を聞いてから、販売申込用紙に漏れなく記入し、代金と一緒に必ず、現金書留で送って下さい。送料は何本注文しても500円です。

※価格は箱・説明書付き、平成2年12月10日現在のものです。

●ファミコンソフト

蒼き狼と白き雌鹿	¥3600	ガンヘッド	¥3000	スーパーマリオ3	¥4900	ディープダンジョンⅣ	¥2900	バトルフリート	¥4300	麻雀大会	¥4600
悪魔城伝説	¥2900	キャプテン翼Ⅱ	¥4300	スーパーラグビー	¥3900	ﾄｯﾌﾟｶﾞﾝﾃﾞｭｱﾙﾌｧｲﾀｰｽﾞ	¥3900	パチ夫くん3	¥5500	マイトアンドマジック	¥4500
イース	¥2800	キングオブキングス	¥3000	スクウェアのトムソーヤ	¥1700	ドクターマリオ	¥4000	パロディウスだ！	¥4300	MOTHER	¥3300
維新の嵐	¥6500	ぎゅわんぶらぁ自己2	¥4600	たけしの戦国風雲児	¥1600	ドラゴンクエストⅢ	¥2600	ﾌｧｲﾅﾙﾌｧﾝﾀｼﾞｰⅢ	¥3700	水島新司の大甲子園	¥4300
ウィザードリィ	¥3900	グラディウスⅡ	¥4400	タッグチームプロレス	¥1900	ドラゴンクエストⅣ	¥3600	ファイナルラップ	¥4300	女神転生	¥2100
ウィザードリィⅡ	¥1900	激闘スタジアム!!	¥2600	ﾀﾞｳﾝﾀｳﾝ熱血行進曲	¥4900	ドラゴンボールZ強襲！	¥5900	ファイヤーエンブレム	¥3000	女神転生Ⅱ	¥4700
ウィザードリィⅢ	¥3300	甲子園	¥4100	ダンジョン・キッド	¥3600	中嶋悟F-1ヒーロー	¥4300	ﾌｧﾐｺﾝ・ﾄｯﾌﾟﾏﾈｼﾞﾒﾝﾄ	¥6900	魍魎戦記摩陀羅(ﾏﾀﾞﾗ)	¥3300
SDナイトガンダム物語	¥3900	サイドポケット	¥3000	ツインビー3	¥4200	ナムコクラシック	¥4300	ファミスタ87年度版	¥800	桃太郎伝説	¥3700
SDガンダム2カプセル	¥3600	三國志	¥5300	T. M. N. T.	¥5000	なんてったってﾍﾞｰｽﾎﾞｰﾙ	¥4000	プレジデントの選択	¥3700	桃太郎電鉄	¥4300
SDガンダム3英雄戦記	¥4800	三國志Ⅱ	¥9600	テクモボウル	¥5200	熱血高校ドッジボール部	¥4500	ヘラクレスの栄光Ⅱ	¥2900	ラストハルマゲドン	¥5800
オペレーションウルフ	¥2700	新・燃えろ！プロ野球	¥2200	ﾃｸﾓﾜｰﾙﾄﾞｶｯﾌﾟｻｯｶｰ	¥4100	熱血高校ﾄﾞｯｼﾞﾎﾞｰﾙｻｯｶｰ	¥4000	ベガスコネクション	¥2900	レーサーミニ四駆	¥3300
貝獣物語	¥1900	じゅうべえくえすと	¥5600	テトリス	¥3600	信長の野望戦国群雄伝	¥7000	ﾍﾞｽﾄﾌﾟﾚｰﾌﾟﾛ野球Ⅱ	¥2900	ロックマン3Dr.ﾜｲﾘｰ	¥4900
仮面ライダー倶楽部	¥3300	水滸伝	¥6500	寺尾のどすこい大相撲	¥2100	爆笑愛の劇場	¥5200	本命(競馬ｼｭﾐﾚｰｼｮﾝ)	¥3900	ワイワイワールド2	¥4300
がんばれゴエモン2	¥3500	スゥィートホーム	¥2300	天地を喰らう	¥3300	爆笑！人生劇場	¥4300	ポールトゥフィニッシュ	¥4600	ワギャンランド2	¥4100

●PCエンジンソフト

R・TYPE1	¥2000	源平討魔伝(PC)	¥3000	超絶倫人ベラボーマン	¥3400	パワーリーグⅢ	¥4300	ワールドスタジアム	¥2300	コブラ	¥2900
あっぱれゲートボール	¥1300	最後の忍道	¥3900	虎への道	¥3600	ビジランテ	¥1600	ワンダーモモ	¥2100	ゴールデンアックス(PC)	¥2200
ヴォルフィード	¥3100	定吉七番	¥1000	ドンドコドン	¥3900	BLODIA(ﾌﾞﾛﾃﾞｨｱ)	¥2900	イースⅠ・Ⅱ	¥4900	スーパー大戦略	¥3100
F1サーカス	¥6100	スーパースターソルジャー	¥3300	ニュートピア	¥3100	弁慶外伝	¥2900	うる星やつら	¥4000	スーパーダライアス	¥3900
F1トリプルバトル	¥4900	凄ノ王伝説	¥900	ネクロスの要塞	¥3700	麻雀学園マイルド	¥4000	ヴァリスⅢ	¥4600	ファイナルゾーンⅡ	¥3300
オーダイン	¥2400	スプラッターハウス	¥4000	ネクロマンサー	¥1300	魔界八犬伝SHADA	¥1400	鏡の国のレジェンド	¥2100	モンスターレア	¥2700
ガイフレーム	¥2600	ダウンロード	¥2600	バルンバ	¥2800	妖怪道中記	¥900	ぎゅわんぶらあ自己中心	¥2400	レッドアラート	¥2100

●ゲームボーイソフト

SDｶﾞﾝﾀﾞﾑSD戦国伝国盗り	¥1600	クォース	¥1900	SELECTION	¥2100	熱血硬派くにお君番外乱	¥2300	フリップル(GB)	¥1300	ベースボールキッズ	¥1300
F－1レース	¥2400	SA・GA(魔界搭士)	¥1900	ダブルドラゴン	¥1900	パズニック	¥1900	ブライファイター	¥1900	ペリウスﾛｰﾗﾝの魔獣	¥2300
F1ボーイ	¥2300	SA・GA2秘宝伝説	¥3400	TMNT	¥2700	飛龍の拳外伝	¥2500	ブロディア	¥1900	ボンバーボーイ	¥3000
海戦ゲームNAVYBLUE	¥1900	ｽｰﾊﾟｰﾁｬｲﾆｰｽﾞﾗﾝﾄﾞ	¥2100	テトリス	¥2100	ピットマン	¥1900	プロレス	¥2300	モンスターメーカー	¥2100
クイックス	¥2300	スーパーマリオランド	¥2100	ドクターマリオ	¥2400	ファミスタ	¥3300	ベースボール	¥1100	レーダーミッション	¥2100

●メガドライブソフト

ウィップラッシュ	¥2800	ゴールデンアックス	¥3100	重装機兵レイノス	¥3500	スペースハリアーⅡ	¥2900	DJボーイ	¥3100	ヘルツォークツヴァイ	¥3100
ヴァーミリオン	¥1900	史上最大の倉庫番	¥1900	スーパーハイドライド	¥1600	ズーム	¥2100	バットマン	¥3600	北斗の拳	¥3600
おそまつくん	¥1700	四天明王	¥2700	スーパーモナコGP	¥4600	ダイナマイトデューク	¥4700	ファンタシースターⅢ	¥2900	ﾏｲｹﾙｼﾞｬｸｿﾝｽﾞﾑｰﾝｳｫｰｶｰ	¥3900
ゲイングランド	¥4500	獣王記	¥1900	ストライダー飛竜	¥3900	ダライアスⅡ	¥6300	フェリオス	¥2900	ランボーⅢ	¥2300

この他にも在庫はどっさり！
ほしいソフトがあったらジャンジャン電話してネ！

●価格はすべて消費税を含んでいます。
●バッテリーバックアップの電池切れに関しては、保証できませんので、ご了承下さい。

お正月 初夢

おめでとうセール！ 店舗にて

1月3日㈭～1月6日㈰

超人気ソフトの特価や、初夢・初売り商品も多数取揃えて、皆様のご来店をお待ちいたしております。

年末・年始の休業日は12月31日～1月2日
1月3日㈭はひる12:00～営業致します。

ゲームフリークなら見逃せない!!

会員募集中

(御来店者のみ)

★特典①なんと、中古ソフトの予約が出来ちゃう。
★特典②ご利用回数によりポイントチケットをプレゼント。
★特典③会員割引などなど

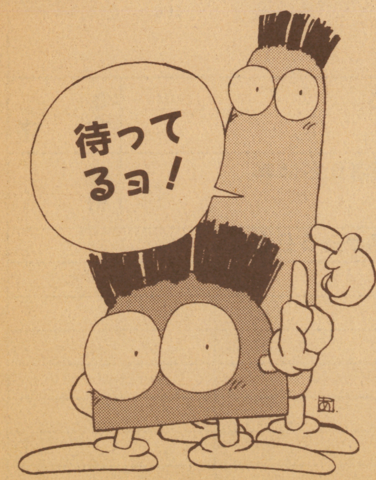

通信販売・交換・買取センター

通販申込先▶〒556 大阪市浪速区日本橋5丁目12-9でんき会館6F

06(647)7894

ファミコン専用電話

平日/午前11:00～午後8:00
日祝/午前10:00～午後7:00
第2木曜定休

※この広告の価格は通販専用です。
お店の価格とは異なる場合がありますので御注意下さい。

FAMI-COM SHOP

そふぱる

●日本橋（本店・南店） ●堺東駅前（堺東店）

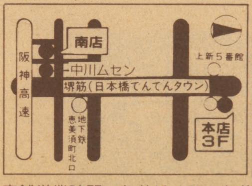

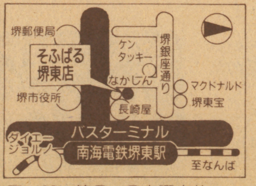

店舗営業時間　午前11：00～午後7：30　第2・3木曜定休

の日本一

Chameleon

100%買います（期間中、価格変更なし）

タイトル	買取価格
麻雀	2000
★麻雀大会	4500
マザー	1000
マイティーボンジャック	500
魔界村	1000
マグマックス	600
マグナム危機一発	1400
魔鐘	500
マッピー	900
マッピーランド	1800
マッピーキッズ	2700
マイト&マジック	3200
まじゃべんちゃー	1800
マドゥーラの翼	700
マーダークラブ	2100
マリオブラザーズ	1200
マッドシティー	700
マニアックマンション	1000
マハラジャ	700
マルサの女	600
★魔蛇羅	1500
魔天童子	2000
水島新司の大甲子園	3000
ミッキーマウス	1700
ミネルバトンサーガ	700
水戸黄門2	2200
ミラクルロピット	1500
ミリピード	1600
夢幻戦士ヴァリス	1000
迷宮組曲	600
明治維新	2500
メカ生体ゾイド2	1000
女神転生	1000
メジャーリーグ	1800
めぞん一刻	1500
メタファイト	1600
メタルギアー	600
メトロクロス	700
メルヴィルの炎	1600
女神転生2	3400
迷宮島	1800
モアイくん	1700
燃えるお兄さん！	2000
燃えろジュニアバスケット	1800
燃えろプロサッカー	2000
燃えろプロテニス	700
燃えろプロ野球８８	500
モトクロスチャンピオン	1500
桃太郎伝説	1200
桃太郎電鉄	3200
森田の将棋	3000
もっともあぶない刑事	2000
燃えろ!柔道 WORRIORS	2300
燃えプロ90感動編	2500
妖怪倶楽部	600
妖怪道中記	1500
横浜連続殺人事件	1200
四人打ち麻雀	2300
ラフ	1500
ラビリンス	1000
ランボー	1200
リップルアイランド	2000
リトルマジック	2300
ルート16ターボ	800
ルナボール	700
ルパン三世	1700
霊幻道士	1600
レイラ	1000
レインボーアイランド	2500
レッキングクルー	1500
レーサーミニ四駆	1300
ロウオブウエスト	800
ロードファイター	1000
ロードマン	1800
ローラーボール	2000
ロックマン	3000
ロックマン2	2800
ロボコップ	2000
ロックマン3	3300

タイトル	買取価格
ワギャンランド	2300
ワールドスーパーテニス	2000
わんぱくダック夢冒険	2500
ワタル外伝	2000
ワギャンランド2	3200
CDロム	
イース1・2	2100
殺人倶楽部	2300
ヴァリス2	1800
ウルトラボックス	800
うる星やつら	2500
ヴァリス3	2500
鏡の国のレジェンド	600
カルメン·サンディエゴを追え!	1500
コズミックファンタジー	1600
コブラ	1400
最新恐竜図解大事典	1200
サイドアームスペシャル	800
自己中心派	1300
ザ・プロ野球	2500
スーパーダライアス	2300
★スーパー大戦略	2400
上海２	2000
★天外魔境	1800
ビックリマン大事界	500
ファイティングストリート	1700
ファイナルゾーン2	1200
北斗星の女	1500
迷宮のエルフィーネ	1800
モンスターレア	900
★ラストハルマゲドン	2800
レギオン	2000
PCエンジン	
Rタイプ1	1300
Rタイプ2	1600
あっぱれゲートボール	500
アフターバーナー	2500
暗黒伝説	1300
アウトライブ	1000
青いブリンク	500
ウイニングショット	1800
F1パイロット	1500
F1ドリーム	2700
F1トリプルバトル	2800
F1サーカス	3500
オーダイン	1000
オペレーションウルフ	1900
かっとび宅配くん	1800
カトちゃんケンちゃん	800
がんばれゴルフボーイズ	1000
カイザード	1300
ガンヘッド	1000
ギャラガ８８	1000
究極タイガー	1800
キングオブカジノ	2400
キックボール	2200
KLAX	2000
これがプロ野球！８９	800
これがプロ野球！９０	1300
サイバーナイト	2500
サイドアーム	1200
サイバークロス	1500
定吉七番	100
サイバーコア	1400
サイコチェイサー	1500
最後の忍道	2000
★実戦株式倍バイゲーム	2500
獣王記	1800
シュビビンマン	1600
死霊戦線	800
上海	2000
将棋修行初段一直線	3200
シティーハンター	1200
スーパー桃太郎電鉄	3500
スペースハリアー	800
スーパーバレーボール	3300
スプラッタハウス	1300

タイトル	買取価格
スーパースターソルジャー	2700
戦国麻雀	2200
ゼビウス	2600
関ヶ原	1800
ソンソン2	1000
倉庫番WORLD	500
タイトーチェイスH.Q	1200
大地くんクライシス	2300
武田信玄	1000
竜の子ファイター	1300
ダブルダンジョン	500
ダンジョンエクスプローラー	1300
ダウンロード	1600
チャンピオンシップゴルフ	2200
超絶倫人ベラボーマン	1300
ディープブルー	400
デジタルチャンプ	2300
デビルクラッシュ	2400
虎への道	2000
ドロップロックほらホラ	400
ドンドコドン	2500
ナイトライダースペシャル	1000
ナグザットスタジアム	2600
ナグザットオープン	3300
謎のマスカレード	500
ニュートピア	1900
ネクタリス	2000
熱血高校ドッヂボール	3200
バットマン	2000
ハニーインザスカイ	1300
パックランド	1200
パワーゴルフ	2500
パワーリーグ	600
パワーリーグ2	1800
バリバリ伝説	3000
パラノイア	1500
パワードリフト	2000
バルンバ	1700
はにい おんざ ろーど	2000
パズニック	1800
パワーリーグ3	3300
ビクトリーラン	1300
ビジランテ	1000
ビックリマンワールド	600
P47	1000
ファイヤープロレス	3200
ファイナルラップツイン	2500
ファイナルブラスター	2000
ファンタジーゾーン	1000
プロテニスワールドコート	2200
ブラディウルフ	2000
ブルファイト	2100
ブレイクイン	2700
フォーメーションサッカー	3500
★麻雀学園	4500
麻雀ウォーズ	2700
麻雀学園マイルド東間	3300
マニアックプロレス	1300
麻雀悟空スペシャル	2300
めぞん一刻	600
桃太郎活劇	2500
モトローダー	2000
U.S.A.プロバスケット	2800
遊々人生	1200
琉球	1800
ロードランナー	1800
ワイワイ麻雀	2600
ワタル	600
ワンダーモモ	800
ワールドビーチバレー	2300
ワルキューレの伝説	2500
桃太郎伝説ターボ	2300
メガドライブ	
アイラブミッキーマウス	1500
アフターバーナー2	2800
E－SWAT	1000
ウィップラッシュ	1000
コラムス	2500

タイトル	買取価格
サンダーフォース３	2000
スーパー忍	1800
★スーパー大戦略	2000
スーパーリーグ	1100
スーパーマスターズ	2300
スーパーモナコGP	3000
大魔界村	1800
TEL TELスタジアム	1800
TEL TEL 麻雀	1500
パトレイバー	1800
ファイナルブロー	1400
フェリオス	1200
北斗の拳３	800
マージャンCOP竜	1300
マイケルジャクソンズ	2000
リングサイドエンジェル	2300
ワールドサッカー	2300
ゲームボーイ	
あやかしの城	1400
アレサ	1300
ウルトラマン倶楽部	800
SDガンダムSD戦国伝	1200
SDガンダム外伝	2200
SDルパン三世	700
F1ボーイ	1500
F1レース	1600
オセロ	700
カードゲーム	600
クォース	1200
クイックス	1000
ゴルフ	800
ゴーストバスターズ2	1200
サッカーボーイ	1200
魁！男塾	900
サイドポケット	700
上海	500
シーサイドバレー	1200
将棋	700
スヌーピー	500
スペースインベーダー	500
スーパーチャイニーズランド	900
倉庫番2	1000
ゾイド伝説	600
タスマニア物語	600
ダブルドラゴン	1500
てけてけ！アスミッくんワールド	400
テトリス	1000
T.M.N.T	1600
トランプボーイ	500
Dr.マリオ	1400
ドラゴンスレイヤー	1000
★信長の野望	3000
パチンコタイム	500
パズルボーイ	400
バットマン	900
バリーファイア	900
パックマン	1200
パラメデス	700
バルダーダッシュ	900
パワーミッション	1000
パトレイバー	1200
バトルピンポン	800
パズニック	600
ピンボール66匹のワニ大行進	300
ピンボールパーティー	200
ファミスタ	1500
プロレス	1300
ブライファイター	500
ベースボールキッズ	600
ペンギンくんWARS	800
ペンギンランド	400
ペンギンBOY	500
北斗の拳	400
ボンバーボーイ	1700
マリオランド	600
魔界塔士 SAGA	800
ミッキーマウス	800

た場合、返還できませんのでご了承下さい。）

注意事項

①カセットを売られる場合、18才未満の方は保護者の署名と印が必要です。
（署名と印が不備の場合は買い取りできません。）

②宅急便又は郵便小包にて送って下さい。

③ソフトの送料は君の負担。送金料はこちらで負担します。

④商品を送られてお金（郵便為替）が届くまで10日前後かかります。

⑤私書箱への送金はできません。

⑥同じカセットの買取りは、お一人様一本に限らせていただきます。

⑦タイトルの汚れ、落書き、破損不良のソフト、必要な説明書・附属品等がないものは買取りできません。

⑧箱・説明書がない場合は全種類 各100円引

※箱・説明書のみの買取りはできません。

買取申込書（必ず全部記入して下さい。）

住所（必ず番地まで記入して下さい）
〒□□□－□□　TEL（　）

氏名	年令　才
保護者氏名（直筆）　㊞	続柄

君が送る品名	

4 君の家に郵便局から郵便為替の通知用紙がきます。

5 君は郵便為替の通知用紙を持って郵便局に行くとそこで現金がもらえます。

※印鑑と身分証明書が必要な場合があります。

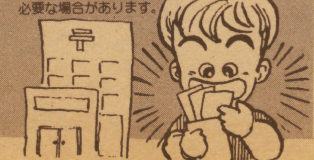

送り先

カメレオンクラブ

■本部／〒745
山口県徳山市千代田町11-15
(0834) 32-4252

スーパーファミコン
高価買取!
23,000円

ほんま

1月25日消印まで下記価格で

あなたが売る値段表

タイトル	買取価格	タイトル	買取価格	タイトル	買取価格	タイトル	買取価格	タイトル	買取価格	タイトル	買取価格
ファミコン		オホーツクに消ゆ	1000	コナミワイワイワールド	1400	スペランカー	400	トムソーヤーの冒険	1700	ヒットラーの復活	1200
		オリュンポスの戦い	1200	コブラコマンド	1300	スペランカー2	1200	トライアスロン	1600	ビーバップハイスクール	700
アーガス	300	おそ松くん	2200	魂斗羅	1700	スワット	1500	ドラゴン忍者	1000	Bウィング	700
アーバンチャンピオン	300	お絵かキッズ基本セット	2500	コンフリクト	2000	スーパーエクスプレス殺人事件	1400	ドラゴンクエスト1	1500	ビートたけしの挑戦状	600
アイスクライマー	1300	かい傑ヤンチャ丸	1500	ゴルゴ13 第2章	1000	★水滸伝	4800	ドラゴンクエスト2	1300	ビバラスベガス	2800
アイドル八犬伝	800	★貝獣物語	1800	★殺意の階層	1300	STED	1300	ドラゴンクエスト3	1600	火の鳥	900
I LOVEソフトボール	1300	帰って来た軍人	1300	サーカスチャーリー	1200	スターものまね四天王	2200	ドラゴンスクロール	500	百鬼夜行	1200
アウトランダーズ	1500	かぐや姫伝説	1800	サイドポケット	1500	聖飢魔2	600	ドラゴンスピリット	1500	100万ドルキッド	2000
赤影	1600	影の伝説	400	西遊記ワールド	1300	聖闘士星矢	1000	ドラゴンスレイヤー	500	飛龍の拳	1000
悪魔の招待状	900	カケフ君のジャンプ天国	1600	サッカー	800	聖闘士星矢2	1500	ドラゴンバスター	600	飛龍の拳2	1200
悪魔くん、魔界の罠	2000	かってにシロクマ	1500	真田十勇士	800	赤龍王	900	ドラゴンバスター2	1000	ピンボール	800
アタックアニマル学園	800	★株式道場	2300	★ザ・マネーゲーム	2000	セクロス	500	ドラゴンボール3	1200	飛龍の拳3	2200
アテナ	800	仮面ライダー倶楽部	1500	サンリオカーニバル	2000	★Z.ガンダム	1400	トップガンデュアルファイターズ	3000	ビックリマンワールド	2300
アドベンチャーズオブロロ	1000	からくり道中	1000	砂漠の狐	1800	ゼビウス	500	トランスフォーマー	300	ファイティングゴルフ	3000
アフターバーナー	2200	ガーディック外伝	1000	サラマンダー	1500	戦場の狼	800	ドルアーガの塔	700	ファイティングロード	800
★アメリカ大統領選挙	1000	ガーフィールドの1週間	1800	サラダの国のトマト姫	1300	全米プロバスケット	2800	ドンキーコング	800	ファイナルファンタジー	1500
アメリカンドリーム	2500	亀の恩返し	500	★三国志II	7000	ソフトボール天国	2600	ドンキーコング3	800	ファイナルラップ	2600
アメリカンフットボール	3000	カルノフ	800	★三国志(ナムコ)	2800	ソロモンの鍵	800	ドンキーコングの算数遊び	1000	ファミコントップマネージメント	3700
★アルカノイド	1800	がんばれゴエモン2	1800	★三国志(光栄)	3800	ソンソン	700	東風	2500	ファミリークイズ	1700
★アルカノイド2	1600	がんばれペナントレース	1000	サンサーラナーガ	3000	ゾンビハンター	700	ドンドコドン	2200	ファミリーサーキット	1800
アルゴスの戦士	700	仮面の忍者花丸	1800	ジーザス	600	ソルスティス	1500	Dr.マリオ	3000	ファミリージョッキー	1500
悪魔城すぺしゃる	2700	勝馬伝説	1500	ジェニー	1300	タイガーヘリ	1500	ドラゴンファイター	1500	ファミスタ88	700
暗黒神話	1000	ガンヘッド	500	シェラザード	800	タイトーグランプリ	2500	ドラゴンボールZ	3200	ファミスタ89	700
イーアルカンフー	500	KAGE	1200	自己中心派	2700	タイトーチェイスHQ	2700	ドラえもんーギガゾンビ	2400	ファミスタ90	1800
怒	1000	川のぬし釣り	3500	ジッピーレース	600	ダイナマイトボール	1600	内藤九段の本将棋	2000	ファミリーテニス	2000
怒2	1500	キテレツ大百科	2700	シティーコネクション	800	大魔司教ガリウス	400	ナイトライダー	2700	ファミリーピンボール	1700
いきなりミュージシャン	1200	霧のロンドン殺人事件	1600	ジャーバス	300	大戦略	3400	長靴をはいた猫	700	ファミリーボクシング	1400
囲碁	4200	京都龍の寺殺人事件	1300	シャーロックホームズ	400	ダウボーイ	400	ナッツ&ミルク	600	ファミリーマージャン	2300
囲碁指南	3000	キャッスルエクセレント	800	ジャイロダイン	300	ダウンタウン熱血物語	3300	ナポレオン戦記	1200	ファミリーマージャン2	2500
★囲碁名鑑	1800	究極タイガー	1800	ジャウスト	1000	高橋名人の冒険島	1000	ナムコクラッシック	3200	ファミコン名人戦	3300
1942	1000	キャップテンED	600	じゃじゃ丸忍法帳	700	武田信玄	700	なんてったってベースボール	2400	ファミコンジャンプ	300
1943	2000	キャプテン翼	1300	じゃじゃ丸の大冒険	1200	田代のプリンセスがいっぱい	1700	忍者くん	800	ファミコン野球盤	2400
★井出洋介の実戦麻雀	3000	キャプテンシルバー	1400	じゃりん子チエ	500	戦いの晩歌	800	忍者くん阿修羅の章	1700	ファンタジーゾーン	1800
イース	1200	ギャラガ	1400	ジャンボウ	1300	タッグチームプロレス	500	忍者ハットリ君	800	ファンタジーゾーン2	2200
インドラの光	2000	ギャラクシアン	1200	ジャンボ尾崎のホールイン1	3000	脱獄	2200	忍者COPサイゾウ	1500	フィールドコンバット	500
怒3	2300	ギャリバン	900	将軍	1300	タッチ	700	忍者龍剣伝	1200	フォーメーションZ	500
井崎の競馬必勝学	3500	究極ハリキリスタジアム	700	少公子セディー	1200	谷川浩司の将棋指南2	3700	ニチブツマージャン	2300	フォトン	1200
イース2	1200	究極ハリキリ88	800	J.J	900	谷川浩司の将棋指南3	3800	忍者らホイ!	2800	不動明王	800
★維新の嵐	4000	究極ハリキリ平成	1300	新人類	600	ダブルドラゴン	2100			ブービーキッズ	1300
うっでいぽこ	1000	キョンシーズ2	1000	上海	2500	ダブルドラゴン2	2000	日本一の名監督	2200	フライングヒーロー	1600
うる星やつら	1300	★キングオブキングス	2500	神仙伝	1500	太陽の神殿	600	熱血硬派くにお君	1800	ブラックバス	2400
宇宙戦艦コスモキャリア	700	キングコング2	500	じゃじゃ丸撃魔伝	1400	たけしの戦国風雲児	1000	熱血高校ドッヂボール部	3800	ブラックバス2	2800
ウィザードリー	1300	キン肉マン	500	獣王記	1400	ダンジョンキッド	2300	熱血高校サッカー編	3400	フラッピー	800
ウィナーズカップ	2800	銀河英雄伝説	1000	上海2	2700	ダッシュ野郎	1300	★信長の野望	3000	フリップル	1500
ヴルティマ	800	銀河の三人	500	雀豪	2200	ダウンタウン熱血行進曲	3800	★信長の野望 戦国群雄伝	4800	★フリートコマンダー	3000
ウイザードリー3	1000	キャッスルクエスト	1200	スーパーアラビアン	300	中華大仙	2000	バーガータイム	1200	ブルートレイン殺人事件	1400
ウルトラマン倶楽部2	2500	キャプテン翼2	2500	★スーパー囲碁	2300	チェスターフィールド	600	バーディーラッシュ	1500	プレデター	1600
宇宙警備隊	1000	クインティー	800	スーパースターフォース	300	ちゃっくんぽっぷ	700	バードウィーク	700	プロ野球殺人事件	1000
エイリアンシンドローム	500	クォーターバックスクランブル	3000	スーパーゼビウス	300	チャレンジャー	500	パーフェクトボウリング	2000	フロントライン	600
エアーウルフ	1600	孔雀王	1000	スーパーダイナミックバトミントン	2200	チャンピオンシップロードランナー	300	ハイウェイスター	2200	ブーヤン	800
エアーフォートレス	1000	グーニーズ	300	スーパーチャイニーズ	700	超人ウルトラベースボール	2200	ハイドライド3	800	プライファイター	1300
エキサイトバイク	300	グーニーズ2	300	スーパーチャイニーズ2	1800	チョップリフター	400	バイナリーランド	600	プレジデントの選択	3000
エグゼドエグゼス	300	グラディウス	1000	スーパーピットフォール	600	チップとデールの大作戦	2400	バイオ戦士ダン	1000	ファイナルファンタジー3	1500
エクセリオン	300	グラディウス2	1800	スーパーピンボール	2500	ツインビー	1300	ハイパーオリンピック(ショット付)	600	ベースボールスター	1300
SDガンダム	1000	クルクルランド	800	スーパーブラックオニキス	800	ツインビー3	3000	ハイパースポーツ(ショット付)	600	ペンギン君ウォーズ	1200
エスパー冒険隊	600	★クレージークライマー	1100	スーパーリアルベースボール	500	★釣きち三平	1600	爆笑人生劇場	3000	ベガスコネクション	2600
エッガーランド	800	グレイトタンク	1800	スーパーマリオ3	2800	ディグダグ	1300	BUGってハニー	1000	ヘビーバレル	1500
Mからの挑戦状	900	孔雀王2	1500	スーパーマン	1300	ディグダグ2	1000	★覇者の封印	1200	ベストペレープロ野球2	2200
★エモやんの10倍プロ野球	2200	ゲイモス	500	スーパースタープロレス	2500	デジャブー	700	パチ夫君	3200	ホステージ	1700
エリカとさとるの夢冒険	600	ゲゲゲの鬼太郎2	800	スーパーラグビー	2600	鉄道王	2500	パチ夫君2	3400	ポートピア殺人事件	800
エリュシオン	1500	激亀忍者伝	1700	スーパー魂斗羅	2200	鉄腕アトム	1300	パチコン	2000	ホームランナイター	1200
ASO	1200	けっ極南極大冒険	1300	スカイキッド	700	テトリス	2600	パンチアウト	2200	ボールトゥーフィニッシュ	3200
F1レース	700	激闘プロレス	1000	スカイデストロイヤー	500	テニス	1200	バツ&テリー	1200	ボールブレイザー	1000
F1ヒーロー	3200	激闘スタジアム	1500	スクーン	300	デビアス	600	パックマン	1700	ほう魔が刻	1300
エルナークの財宝	1500	激突!!四駆バトル	700	スケバン刑事3	1000	デビルマン	800	パックランド	700	北斗の拳	1200
エルロンド	1000	月風魔伝	700	スターゲイト	1200	デビルワールド	500	バットマン	900	北斗の拳2	1200
エレベーターアクション	900	ゲバラ	2000	スターソルジャー	600	テラクレスタ	600	バトルシティー	1100	北斗の拳3	1800
エイトアイズ	800	★源平討魔伝	700	スターフォース	300	電撃ビッグバン	1200	パチ夫君3	3800	ポケットザウルス	1000
SDバトル大相撲	1800	ゲームパーティー	2000	スターウォーズ	600	天地を喰らう	1700	花のスター街道	800	ボコスカウォーズ	500
SDヒーロー総決戦	1500	甲子園	3000	スターラスター	300	10ヤードファイト	900	バベルの塔	700	星を見るひと	1000
SDガンダム外伝	2800	ゴジラ	1800	スティックハンター	1000	ドアドア	600	パリダカールラリー	2500	ホッターマン	1000
SD戦国武将列伝	2300	ゴーストバスターズ	1000	頭脳戦艦ガル	600	東海道五十三次	300	バルーンファイト	1000	不如帰(ホトトギス)	2500
落っことしパズル	700	コスモジェネシス	1200	スパイVSスパイ	700	東方見聞録	500	バルトロン	700	ポパイ	500
美味しんぼ	1300	コズミックウォーズ	1500	スパイVSスパイ2	1000	時空の旅人	600	バルダーダッシュ	1700	ポパイの英語遊び	800
オセロ	3000	五目ならべ	2500	スパルタンX	700	独眼竜正宗	700	パワーサッカー	1800	ホワイトライオン伝説	1300
男塾	1700	ゴルゴ13	1000	スプラッターハウス	1400	所さんの守も攻めるも	1700	パワーブレイザー	1600	ボンバーキング	600
おにゃんこTOWN	1200	ゴルフ	1500	スペースインベーダー	2500	突然マッチョマン	1700	★馬券必勝学	3800	ボンバーマン	1300
オバケのQ太郎	1200	ゴルフッ子オープン	2400	スペースハリアー	1600	ドナルドダック	2500	★バトルフリート	2400	★本命	2000
オペレーションウルフ	400	コナミックスポーツ	1500	スペースハンター	500	ドナルドランド	2700	必殺!道場破り	1200	ホームランナイター90	2500

★印のソフトは説明書や部品がないと買い取れませんので御注意下さい。（尚、郵送され

業者の皆さんへ
高価買取ります。

新品中古ソフト多量買取ります。
在庫処分に御利用下さい。

☎0834㉜4252
お電話まってま〜す!!

売りたい人

1 買取申込書に全部記入し、(18才未満の方は保護者の署名と印が必要)ソフトと一緒にカメレオンクラブに送ってね。

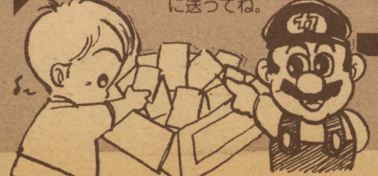

2 カメクラでは、届いたソフトを、1品づつチェックし、買取金額を計算します。

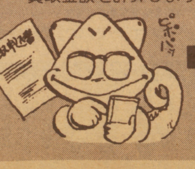

3 カメクラから郵便為替で送金します。

10日間前後かかります。

なら安心・確実!!どこよりも高く買い取ります。

買取価格表：下記の表にないソフトは電話で確認して下さい。

ソフト	買取価格
●ファミコン	
ア行	
アーバンチャンピオン	¥400
アイギーナの予言	¥500
アイスクライマー	¥1200
アストロロボササ	¥300
アテナ(カセットテープ無し不可)	¥1700
アトランティスの謎	¥400
アルゴスの戦士	¥500
蒼き狼と白き雌鹿ジンギスカン	¥1500
アウトランダース	¥1500
アルカノイドII(コントローラ無不可)	¥1800
赤　影	¥1900
アキラ	¥400
アメリカンフットボール	¥2700
アメリカ大統領選挙	¥1000
アフターバーナー	¥1300
蒼き狼と白き雌鹿ジンギスカンS	¥2000
暗黒神話	¥600
アメリカンドリーム	¥1200
悪魔の招待状	¥600
アイドル八犬伝	¥2000
悪魔城伝説	¥500
I love ソフトボール	¥700
アドヴェンチャーズオブロロ	¥2100
アークティック	¥1000
アバドックス	¥1200
悪魔くん　魔界の罠	¥1500
イーアルカンフー	¥400
１９４２	¥1600
IKARI	¥1500
いっき	¥300
いきなりミュージシャン	¥1200
囲碁	¥3500
井手洋介名人の実践麻雀	¥3800
イース	¥800
囲碁指南	¥3000
イメージファイト	¥700
怒　III	¥2100
囲碁名鑑	¥4000
うる星やつら	¥1400
ウィロー	¥400
ウルティマ	¥600
ウィザードリー	¥2200
ウィナーズカップ	¥2300
ウィザードリーII	¥1300
ヴイナス戦記	¥500
V'BALL	¥700
ウィザードリーIII	¥1200
F1レース	¥1000
エキサイトバイク	¥900
エクセリオン	¥500
エグゼドエグゼス	¥500
SDガンダム2	¥800
エレベーターアクション	¥1200
エアーウルフ	¥1600
怒　II	¥1200
エリュシオン	¥1400
エッガーランド2	¥2200
えりかとさとるの夢冒険	¥1100
エモやんの10倍プロ野球	¥2000
おニャンコタウン	¥800
オセロ	¥3200
オバケのQ太郎	¥1000
オペレーションウルフ	¥500
美味しんぼ	¥1100
落っことしパズルとんじゃん!?	¥800
おそ松君バックトゥザミーの出っ歯の巻	¥1500
カ行	
影の伝説	¥700
カラテカ	¥800
がんばれ！ゴエモン	¥800
がんばれ！ゴエモン2	¥2000
カルノフ	¥800
仮面ライダー倶楽部	¥2500
カイの冒険	¥700
カケフ君のジャンプ天国	¥1500
貝獣物語(人形,マップ無400円引)	¥1200
かぐや姫伝説	¥1500
ガーフィールドの一週間	¥1800
株式道場	¥800
帰ってきた軍人将棋なんやそれ!?	¥1100
かってにシロクマ	¥2200
がんばれゴエモン外伝きえた黄金キセル	¥900
仮面の忍者花丸	¥1200
キテレツ大百科	¥1300
機動戦士Zガンダム	¥1300
キャプテン翼	¥1400
キングスナイト	¥700
キン肉マン	¥600
究極ハリキリスタジアム'88	¥300
ギャラガ	¥1500
ギャラクシアン	¥1400
キングコング2	¥700
銀河英雄伝説	¥500
京都花の密室殺人事件	¥300
キョンシーズ2	¥1300
究極ハリキリスタジアム	¥300
ぎゃんぶらあ自己中心派	¥2100
キングオブキングス	¥2000
キャプテンシルバー	¥1000
究極タイガー	¥1200
キャプテンED	¥800
キャッスルクエスト	¥600
キャプテン翼II	¥2500
クルクルランド	¥600
クレイジークレイマー(スティック無不可)	¥1900
グーニーズ	¥500
グラディウス	¥1100
グーニーズ2	¥800
グレートタンク	¥1900
孔雀王	¥1600
グラディウスII	¥2300
クインティ	¥400
クォーターバックスクランブル	¥3100
クォース	¥800
けいさんゲーム	¥700
けっきょく南極大冒険	¥1700
ゲゲゲの鬼太郎	¥400
月風魔伝	¥1100
ゲゲゲの鬼太郎II	¥1200
ゲバラ	¥2200
競馬シュミレーション(本命)	¥1600
激亀忍者伝	¥1600
ケルナグール	¥500
激闘プロレス闘魂伝説	¥2000
激突！四駆バトル	¥600
激闘スタジアム!!	¥1300
ゴーストバスターズ	¥1000
五目ならべ	¥1200
ゴルフ	¥1500
御存知　弥次喜多珍道中	¥1000
コズミック・イプシロン	¥700
ゴルフッ子オープン	¥1000
コナミワイワイワールド	¥700
魂斗羅	¥1600
ゴジラ	¥2500
コブラコマンド	¥1200
コナミックスポーツインソウル	¥1300
コズミックウォーズ	¥700
甲子園	¥1500
コンフリクト	¥1800
サ行	
サッカー	¥900
里見八犬伝	¥1200
ザ・トライアスロン	¥1200
さんまの名探偵	¥800
サイドポケット	¥1500
沙羅曼蛇	¥1400
砂漠の狐	¥1200
西遊記ワールド	¥1500
ザ・マネーゲーム	¥1200
三国志－中原の覇者	¥2600
ザ・ブラックバスII	¥1600
三国志(光栄)	¥4000
サンダーバード	¥1000
ザ・マネーゲームII－兜町の奇跡	¥600
ザ・ロードオブ・キング	¥500
じゃじゃ丸の大冒険	¥1400
ジッピーレース	¥600
ジャイロダイン	¥700
小公子セディ	¥800
ジャンボウ	¥800
上　海	¥1300
じゃりん子チエ	¥400
ジーザス	¥300
じゃじゃ丸忍法帳	¥500
シャドウゲイト	¥300
新・燃えろ!!プロ野球	¥300
新・里見八犬伝	¥1400
神仙伝	¥800
スーパースターフォース	¥700
スーパーチャイニーズ	¥600
スーパーピットフォール	¥600
スーパーマリオブラザーズ	¥1400
スーパーモンキー大冒険	¥1000
スカイキッド	¥800
スカイデストロイヤー	¥900
スターフォース	¥600
スパルタンX	¥800
スペースインベーダー	¥1300
スペランカ	¥500
スーパーゼビウスガンプの謎	¥600
頭脳戦艦ガル	¥400
スターゲイト	¥500
SWAT	¥500
スターウォーズ	¥1000
スーパーピンボール	¥2600
スーパーダイナミックバトミントン	¥1600
スーパーリアルベースボール	¥700
スーパーマリオブラザーズ3	¥1800
スペースハリヤー	¥1300
スーパーチャイニーズ2	¥1300
スプラッターハウス	¥1200
スクウェアのトム・ソーヤ	¥300
スーパースタープロレスリング	¥2300
スウィートホーム	¥600
スーパーラグビー	¥2300
スーパー魂斗羅	¥1000
聖飢魔II	¥800
戦場の狼	¥900
ゼビウス	¥700
全米プロバスケット	¥2200
聖闘士星矢　黄金伝説	¥400
聖闘士星矢2黄金伝説完結編	¥500
星霊狩り	¥800
ソロモンの鍵	¥600
ソンソン	¥900
ゾンビハンター	¥400
ソフトボール天国	¥2300
タ行	
高橋名人の冒険島	¥1200
闘いの挽歌	¥1600
タイガーヘリ	¥500
タッグチームプロレスリング	¥600
武田信玄2	¥1500
ダウンタウン熱血物語	¥2800
谷川浩司の将棋指南III	¥3400
ダイナマイトボール	¥2300
脱　獄	¥2500
大魔司教ガリウス	¥500
タイトーグランプリ	¥2600
谷川浩司の将棋指南II	¥3500
大戦略	¥3700
太陽の神殿	¥600
田代まさしのプリンセスがいっぱい	¥2100
双截龍(ダブルドラゴン)	¥2700
たけしの戦国風雲児	¥700
ダンジョン&マジック	¥1200
タイトーチェイスH.Q	¥1400
ダブルドラゴン2	¥1600
TAO－道	¥1200
ちゃっくんぽっぷ	¥900
チャンピオンシップ	¥600
チョップリフター	¥600
超人ウルトラベースボール	¥800
中華大仙	¥1800
中国雀士ストーリー・東風	¥2000
ツインビー	¥700
つっぱり大相撲	¥1400
釣りキチ三平	¥1500
ツインビー3	¥2500
テニス	¥1300
テラクレスタ	¥900
テトリス	¥2300
ディーヴァ	¥1100
ディグダグ	¥1300
ディグダグII	¥1100
電撃！ビッグバン	¥500
デビアス	¥500
鉄腕アトム	¥1300
ディープダンジョンIII勇士への旅	¥600
鉄道王	¥2800
デビルマン	¥1400
天地を喰らう	¥2000
寺尾のどすこい大相撲	¥600
TMネットワークLIVE IN POWER BOWL	¥600
デッドフォックス	¥800
トランスフォーマー	¥700
東方見聞録	¥500
ドアドア	¥1200
ドラえもん	¥1200
ドラゴンクエスト	¥1500
ドラゴンクエストII	¥1200
ドラゴンボール神龍の謎	¥1000
ドンキーコング	¥1000
ドンキーコング3	¥1000
ドンキーコングJr	¥500
ドンキーコングJrの算数遊び	¥800
ドラゴンバスター	¥700
突然マッチョマン	¥1000
トムソーヤの冒険	¥800
所さんのまもるもせまるも	¥2100
ドナルドダック	¥2100
ドラゴンスピリッツ新たなる伝説	¥900
トップガン	¥2700
ドラゴンクエストIII	¥1500
ドナルドランド	¥2000
独眼竜政宗	¥800
ドラゴンボール2大魔王復活	¥1000
ドラゴンバスターII闇の封印	¥600
ドラゴンニンジャ	¥600
ドラゴンボール3 悟空伝	¥1000
トップガンデュアルファイターズ	¥2800
ドラゴンクエストIV導かれし者たち	¥1700
ドンドコドン	¥1300
ナ行	
ナッツアンドミルク	¥400
ナポレオン戦記	¥1300
ナイトライダー	¥2100
中嶋悟F-1 HERO	¥2000
ナムコクラシック	¥2900
忍者くん	¥800
忍者じゃじゃ丸くん	¥900
忍者ハットリ君	¥500
忍者くん阿修羅の章	¥1000
忍者龍剣伝	¥600
西村京太郎ブルートレイン殺人事件	¥1100
忍者COPサイゾー	¥800
西村京太郎ミステリースーパーエクスプレス殺人事件	¥800
熱血硬派くにおくん	¥1700
熱血高校ドッジボール部	¥2800
信長の野望	¥3000
信長の野望・戦国群雄伝	¥3500
信長の野望・戦国群雄伝(CD付)	¥3800
ハ行	
ハイドライドスペシャル	¥200
ハイパーオリンピック	¥200
ハイパーショット	¥200
ハイパースポーツ	¥200
バーガータイム	¥1000
バギーホッパー	¥1200
バトルシティー	¥800
バナナ	¥1800
バルーンファイト	¥700
パチ夫くん2	¥3200
バンゲリングベイ	¥200
パチコン	¥1900
パックマン	¥1700
パックランド	¥800
爆笑！人生劇場	¥3000
ファミコンウォーズ	¥2100
ハイウェイスター	¥2300
早打ちスーパー囲碁	¥800
パーフェクトボウリング	¥1300
覇者の封印(人形マップ無400円引)	¥1700
パリダカールラリー	¥2300
パチプロパチ夫くん	¥3500
バーディーラッシュ	¥2100
半熟英雄	¥1200
バットマン	¥1800
火の鳥	¥800
飛龍の拳	¥800
100万$キッド	¥1200
ピンボール	¥900
必殺道場破り	¥1200
飛龍の拳II	¥900
ビーバップ・ハイスクール	¥900
ビバ・ラスベガス	¥2300
ピンボールクエスト	¥700
ファミリースタジアム	¥300
フィールドコンバット	¥300
フラッピー	¥1300
フロントライン	¥900
フライングヒーロー	¥1400
ファミリーマージャン2上海への道	¥3000
ファイナルファンタジーII	¥1800
ブービーキッズ	¥1000
ファンタジーゾーン	¥800
ファミリージョッキー	¥1500
ファミリーボクシング	¥1500
ファミリーマージャン	¥1900
ファミリースタジアム'88	¥500
ファイナルファンタジー	¥1800
ファイティングゴルフ	¥2700
ファミリーテニス	¥1900
ファミリーサーキット	¥2000
ファミリースタジアム'87	¥400
プレデター	¥1600
不動明王伝	¥1100
フリート・コマンダー	¥2800
ファイナルラップ	¥2800
ファミリークイズ	¥1600
ファンタジーゾーンII	¥1500
ファミリーピンボール	¥1500
フリップル	¥800
ファミコン野球盤	¥1500
ファミリースタジアム'90	¥1400
プレジデントの選択	¥700
ヘラクレスの栄光	¥600
ペンギンクンウォーズ	¥1200
ベストプレープロ野球	¥600
ヘラクレスの栄光IIタイタンの滅亡	¥800
ベガスコネクション	¥800
北斗の拳	¥800
本将棋	¥1800
ボンバーマン	¥1200
ポートピア殺人事件	¥500
ポパイの英語遊び	¥1000
ポケットザウルス十王剣の謎	¥900
北斗の拳2	¥1300
ホールインワン・プロフェッショナブル	¥2500
不如帰(ホトトギス)	¥2500
HOLY DIVER	¥500
POLE TO FINISH	¥2600
ホワイトライオン伝説	¥1300
ホステージ	¥1200
マ行	
魔界村	¥500
魔界島	¥800
マイト&マジック	¥2500
麻　雀	¥1200
松本亨の株式必勝学2	¥300
マクロス	¥600
マッハライダー	¥1000
マッピー	¥1300
マッピーランド	¥1600
マドゥーラの翼	¥1200
マリオブラザーズ	¥1200
マーダークラブ	¥1300
マルサの女	¥400
マイクタイソンパンチアウト	¥1800
マグナム危機一髪	¥700
松本亨の株式必勝学	¥300
マニアックマンション	¥1000
マインドシーカー	¥300
MOTHER	¥2000
マハラジャ	¥1300
麻雀大会	¥3500
マッピーキッズ	¥1900
水戸黄門	¥1500
ミシシッピー殺人事件	¥300
水戸黄門2	¥1400
未来戦士ライオス	¥600
六三四の剣	¥600
名探偵ホームズMからの挑戦状	¥1900
メトロクロス	¥1000
明治維新	¥1200
メジャーリーグ	¥700
メカ生体ゾイド	¥1200
女神転生デジタルデビルストーリー	¥1400
名探偵ホームズ霧のロンドン殺人事件	¥1200
メタルギア	¥600
めぞん一刻	¥1500
名人戦	¥3000
メルヴィルの炎	¥1200
名門！多古西応援団	¥400
燃えろ！プロサッカー	¥1900
森田将棋	¥3200
燃えろ！プロ野球	¥200
モンスターパーティー	¥1900
桃太郎伝説	¥1900
燃えろ！プロテニス	¥1000
燃えろ！ジュニアバスケット	¥1400
桃太郎電鉄	¥1600
モトクロスチャンピオン	¥1400
燃える！お兄さん	¥2000
もっともあぶない刑事	¥1800
モアイくん	¥1600
ヤ行	
四人麻雀	¥1700
妖怪道中記	¥800
ラ行	
ラサール石井のチャイルズクエスト	¥200
ランボー	¥2000
ルナボール	¥1200
ルパン三世	¥2100
レッキングクルー	¥1500
レインボーアイランド	¥2500
霊幻道士	¥2100
ロードファイター	¥1000
ロックマン	¥2400
ローラーボール	¥2000
ロックマン2	¥2800
ロードマン激走！日本一周3000キロ	¥1600
ローリングサンダー	¥500
ロボコップ	¥2000
ワ行	
ワギャンランド	¥2200
ワールド・スーパー・テニス	¥800
わんぱくダック夢冒険	¥1200
●PCエンジン	
アウトライブ	¥800
あっぱれゲートボール	¥400
R・TYPE I	¥700
R・TYPE II	¥1500
アトミック・ロボキッド	¥2000
イースI・II	¥3500
ヴァリスII	¥3000
ウィニングショット	¥500
ヴォルフィード	¥800
F-1 PILOT	¥1100
エナジー	¥300
エイリアンクラッシュ	¥1000
F1ドリーム	¥2600
F1トリプルバトル	¥2100
オーダイン	¥1800
カトちゃんケンちゃん	¥900
改造町人シュビビンマン	¥800
がんばれ！ゴルフボーイズ	¥500
ガンヘッド	¥1500
鏡の国のレジェンド	¥300
ガイフレーム	¥400
ギャラガ'88	¥500
究極タイガー	¥2500
ぎゃんぶらあ自己中心派	¥300
クンフー	¥600
源平討魔伝	¥1400
コブラ(CD-ROM)	¥800
これがプロ野球！'89	¥700
ゴールデンアックス(CD-ROM)	¥600
サイバークロス	¥800
定吉七番　秀吉の黄金	¥300
サイドアーム	¥800
サイドアームスペシャル(CD-ROM)	¥500
サイバーコア	¥500
上　海	¥800
死霊戦線	¥800
神武伝承	¥400
獣王記(CD-ROM)	¥800
獣王記(Hu-Card)	¥800
忍	¥500
ジャックニクラウスチャンピオンシップゴルフ	¥800
シティハンター	¥700
スーパーアルバトロス	¥1200
スーパー桃太郎電鉄	¥1900
スーパーダライアス(CD-ROM)	¥1800
スペースインベーダー復活の日	¥500
スプラッターハウス	¥1500
スーパーバレーボール	¥1500
戦国麻雀	¥1000
ソンソン2	¥800
武田信玄	¥1000
竜の子ファイター	¥600
ダブル・ダンジョン	¥1000
大地くんクライシス	¥2700
タイトーチェイスH.Q	¥2700
遊電屋藤兵衛	¥600
DIGITAL CHANP	¥1000
天外魔境	¥900
ドラゴンスピリット	¥300
ドラえもん	¥700
ならず者戦闘部隊BLOODY WOLF	¥2000
ナイトライダースペシャル	¥700
謎のマスカレード	¥700
ニンジャウォーリアーズ	¥900
P・47	¥1000
PC原人	¥1500
飛装機兵カイザード	¥800
ブレイク　イン	¥2200
ファイヤープロレスリング	¥2800
ファイナルラップツイン	¥2800
ファイティングストレート	¥1600
ブルファイトリングの覇者	¥1500
BLODIA	¥300
ヘビーユニット	¥600
弁慶外伝	¥1500
北斗星の女(CD-ROM)	¥1000
魔界八犬伝SHADA	¥400
麻雀学園、東間宗四郎登場(ビデオ無800円引)	¥5000
Mr.HERIの大冒険	¥500
めぞん一刻	¥700
モトローダー	¥600
モンスターレア	¥500
遊々人生	¥800
U.S.Aプロバスケットゲーム	¥3000
妖怪道中記	¥300
レインボーアイランド(CD-ROM)	¥2400
レッドアラート(CD-ROM)	¥700
ロックオン	¥300
ROM ROMスタジアム	¥600
ワールドスタジアム	¥800
ワールドコート	¥500
わいわい麻雀	¥1000
ワンダーモモ	¥900
●メガドライブ	
アウトラン3D	¥2000
ヴァーミリオン	¥400
エアーダイバー	¥2500
おそ松くん	¥400
尾崎直道のスーパーマスターズ	¥1000
カース	¥500
孔雀王II　幻影城	¥800
ゴールデンアックス	¥600
サンダーフォースII	¥1600
ザ・スーパー忍	¥2500
史上最大の倉庫番	¥400
重装機兵レイノス	¥800
スペースハリヤII	¥1200
スーパーサンダーブレード	¥1500
スーパー大戦略	¥3000
スーパーリーグ	¥400
スーパーハングオン	¥2000
スーパーハイドライド	¥300
スーパーリアルバスケットボール	¥1000
ズーム	¥500
ソーサリアン	¥600
大魔界村	¥2000
TATSUJIN	¥600
テトリス	¥3000
ニュージーランドストーリー	¥1000
ファンタジースタII	¥1500
フォゴットンワールド	¥600
ヘルツォーク　ツヴァイ	¥700
北斗の拳新世紀末救世主伝説	¥800
マージャンCOP・竜	¥1000
ランボーIII	¥600
ワールドカップサッカー	¥3000
●ゲームボーイ	
アレイウェイ	¥400
オセロ	¥600
キュービリオン	¥400
クォース	¥700
ゴルフ	¥1100
上　海	¥700
シーサイドバレー	¥600
将　棋	¥600
スーパーマリオランド	¥900
SELECTION	¥400
倉庫番	¥700
ソーラーストライカー	¥300
対局連珠	¥400
テニス	¥600
テトリス	¥900
テトリス通信ケーブル付	¥1100
ドラキュラ伝説	¥500
ネメシス	¥1100
ハイパーロードランナー	¥400
パズルボーイ	¥300
パチンコタイム	¥500
ピンボール 66匹のワニ大行進	¥300
ピンボールパーティー	¥300
フリップル	¥300
ベースボール	¥400
平安京エイリアン	¥500
ベースボールキッズ	¥300
魔界塔士　SA・GA	¥1000
マスターカラテカ	¥600
ミッキーマウス	¥700
モトクロス マニアックス	¥500
役　満	¥900
ワールドボーリング	¥300
●本体(くわしくはTELで)	
ファミコン本体	¥5800
ディスクシステム	¥2000
ツインファミコン	¥10000
PCエンジン	¥7000
CDロム2	¥22000
メガドライブ	¥8000
ゲームボーイ	¥6000
スーパーファミコン	¥20000
PCエンジンGT	¥30000

●ディスクカード

買取不可になりました。PC・メガドライブ・ゲームソフトは箱・説明書の両方がないと買取不可です。

買取・交換の注意①買取価格は変わりますので送る前に必ず電話で50音順に買取価格を確認して受付番号を聞いて記入して下さい。受付番号の書いていない場合は返送します。②カセットを売る場合は押印が必要です。③カセットに名前等らくがき・汚れのひどい場合は買取れません。又、説明書・箱も破損のひどい場合は買取れません。返送もできませんので御注意下さい。④PCエンジン・メガドライブ・光栄・イマニジアソフトは箱・説明書の両方がそろっていないと買取りできません。もし送られても返送できません。⑤ソフトの各々の買取価格・合計金額・合計本数は必ず記入して下さい。無記入の場合は返送します。⑥新作ソフトのお届けは発売日から1週間前後ですが、発売日の違う2種類のソフトを希望された方はお届け日を指定して下さい。⑦カセットの付属品で注釈のない場合はTELで聞いて下さい。⑧当社への商品を送った送り状は大切に保管しておいて下さい。万が一商品が行方不明になった場合、送り状がない場合当社では一切責任を負いません。⑨買取金は現金書留で送りますので送料手数料として¥600を引かせていただきます。お金は商品到着後10日位で届きます。⑩箱がないと各100円引きになります。また説明書がないと100～300円引になります。

音楽CD・パソコン買取開始

PC9801、PC8801、MSX2、X68000、TOWNSのソフト、ハード買取りします。ソフトは定価の最高50%で高価買取(箱・マニュアルの両方なければ、買取不可)ハード類はお問合わせ下さい。音楽CD買取専用TEL.0727(21)0704(ライフ箕面店)まで。

メーカー・卸・小売業者の皆様へお知らせ

- 新品・中古ソフト大量買取します。300本以上だと査定UPします。(在庫処分に御利用下さい。)高価買取見積りいたします。
- 1億円まで即金可能、メーカー業者売込大歓迎!!

買取交換
通販専用
TEL **0727(62)7663**

送り先：〒563 大阪府池田市石橋1-3-9 MKビル2F
受付時間：朝10：30～夜7：30　年中無休

ファミコン買取実績No.1！㈱日本フレックス

君のほしかったソフトといらなくなったソフトを交換しちゃおうぜ！絶対得だぜ!!

新品ソフトはもちろん中古どうしの交換もできます

交換のしかた

㊟定価未定のソフトは交換予約できません。
送料は当社が負担します。

①君がほしい新品ソフトの定価を調べて下さい。
中古がほしい場合は価格と在庫の有無を電話で聞いて下さい。
②右の表で「君が送ってくれるソフトの合計金額」がいくら必要かを調べて下さい。毎月変動しますのでご注意下さい。
③右ページの買取価格表で君が送ってくれるソフトの合計金額が②の金額以上になるかどうか調べて下さい。買取価格は毎週変動しますので必ず電話で確認して下さい。
④希望ソフトと送るソフトの金額を電話で確認後、受付番号を聞いて申し込み書に記入して送って下さい。

中古ソフトどうしの交換表

君がほしい中古ソフトの販売価格	君が送ってくれるソフトの合計金額
5000円まで	4000円以上必要
4500円まで	3600円以上必要
4000円まで	3200円以上必要
3500円まで	2800円以上必要
3000円まで	2400円以上必要
2500円まで	2000円以上必要
2000円まで	1600円以上必要

新品ソフトとの交換表

君がほしい新品ソフトの定価	君が送ってくれるソフトの合計金額
10000円まで	6500円以上必要
8000円まで	5200円以上必要
7000円まで	4550円以上必要
6000円まで	3900円以上必要
5000円まで	3250円以上必要
4000円まで	2600円以上必要
3000円まで	1950円以上必要

ファミコン販売店3次募集開始！

抜群の集客力と客単位は見逃せません。3～8坪のスペースで大幅な売上アップにつながります。100数店の開業・経営をお手伝いしてきた当社が貴社の店舗をバックアップします。

対象店舗／郊外型レンタルショップチェーン店・書店チェーン店・ディスカウントショップチェーン店・ホームセンターチェーン店・カメラチェーン店

その他、多店舗展開されている法人経営の会社のみに限定させて頂きます。

条件：加盟金・ロイヤリティ・のれん料は原則として要りません。

必要資金：一店舗当たり400～600万円・目標月商300万円前後

通信販売のお申し込みとお支払い方法

①電話で必ず予約注文して下さい。新作・新品・中古どれでも通販できます。②必ず電話で受付番号を聞いて申込み書を記入して下さい。③ソフト代金と申込み書を共に現金書留で送って下さい。④送料はソフト500円ハード1000円。⑤電話予約後1週間経過して送金がない場合は無効となります。
⑥商品はお手元に届くまで10日位かかる場合があります。
⑦販売価格は事情により変わることがあります。

第12回フレックス誌上バーゲンセール！新品商品もフレックスが断然安い!!送料ソフト500円ハード1000円

発売日	タイトル	税込定価	税込時価
	〈ファミコン〉		
91/01/04	じゅうべえくえすと	8,034	5,624
91/01/05	ワイワイランド2 SOS.!!パセ	6,695	4,687
91/01/18	ジャッキーチェン	6,695	4,687
91/01/18	ファミコン将棋 竜王戦	6,695	4,687
91/01/19	AD & Dヒーロー オブランス	7,004	4,903
91/01/中	パズニック(FAM)	5,562	3,893
91/01/下	夢ペンキン物語	5,974	4,182
91/01/末	ダークロード	7,004	4,903
91/02/中	パラソルスター	6,798	4,759
91/02/下	ダブルドラゴンIII	6,386	4,470
91/02/下	チャンピオンシップ ボーリング	5,129	3,591
91/02/末	AD & Dプールオブレイディ	10,094	7,066
91/02/末	ドラゴンウォーズ	6,489	4,542
91/03/01	究極ハリキリスタジアムIII	7,107	4,975
91/03/上	スペースオペラ 大いなる神々	7,416	5,191
91/03/中	おぼっちゃまくん	7,004	4,903
91/03/中	不思議の海のナディア	6,695	4,687
91/03/末	ベースボールファイター	価格未定	価格未定

発売日	タイトル	税込定価	税込特価
	〈PCエンジン〉		
91/01/25	ガルクライトTDF2	8,034	5,624
91/01/中	カダッシュ	6,798	4,759
91/01/下	S.C.I	7,200	5,040
91/01/末	ファイナルマッチテニス	5,665	3,966
91/02/15	パズルボーイ	6,592	4,614
91/02/22	デッドムーン	7,004	4,903
91/02/22	オルディネス	10,094	7,066
91/03/01	タイタン	6,077	4,254
91/03/08	TATSUJIN	7,416	5,191
91/03/末	ゼロヨンチャンプ	7,004	4,903

発売日	タイトル	税込定価	税込特価
	〈メガドライブ〉		
91/01/25	ジノーグ	6,695	4,687
91/01/下	ヴォルフィード	5,047	3,533
91/01/下	スーパーバレーボール	5,974	4,182
91/01/末	三国志 乱世の英雄	価格未定	価格未定
91/02/22	マスターオブウエポン	7,004	4,903
91/02/下	レッスンボール	5,974	4,182
91/03/末	アドバンスド大戦略	8,961	6,273
91/03/末	シャイニング＆タグネス	価格未定	価格未定

発売日	タイトル	税込定価	税込特価
	〈ゲームボーイ〉		
91/01/18	とつげき！ばれいしょんず	3,300	2,310
91/01/上	コントラ(GB)	3,500	2,450
91/01/中	F1スピリット	3,500	2,450
91/01/中	チェイスH.Q	3,600	2,520
91/01/下	ファイナルリバース	3,400	2,380
91/01/末	ドルアーガの塔(GB)	3,500	2,450
91/01/末	ライサンダー	3,600	2,520
91/01/末	茶々丸パニック	2,980	2,086
91/01/末	ウイザードリィ外伝	4,635	3,245
91/01/末	ドルアーガの塔(GB)	3,500	2,450
91/02/08	鬼ヶ島パチンコ店	3,500	2,450
91/02/上	ミスター珍	3,500	2,450
91/02/中	三毛猫ホームズの騎士道	3,500	2,450
91/02/末	バーガータイムデラックス	3,300	2,310
91/03/08	スーパー桃太郎電鉄(GB)	4,635	3,245

申し込み書　買取価格は変わりますので、送る前に必ず電話で買取金額を確認して受付番号を聞いて記入して下さい。受付番号がない場合は着払で返送することがあります。　受付番号

フリガナ		フリガナ	
氏名	才	住所	〒
保護者名	印	TEL	電話確認日 月 日 / 電話確認後2日以内に元払で商品を送って下さい。

どれかに○印をつけて下さい。	希望商品名	価格
1 売りたい	新・中	
2 買いたい	新・中	
3 交換したい	新・中	
合計本数	合計金額	

送ってくれるソフト名	付属品	金額	送ってくれるソフト名	付属品	金額	送ってくれるソフト名	付属品	金額
	箱・説			箱・説			箱・説	
	箱・説			箱・説			箱・説	
	箱・説			箱・説			箱・説	
	箱・説			箱・説			箱・説	
	箱・説			箱・説			箱・説	
	箱・説			箱・説			箱・説	

不用CD・パソコン高価買取　PC・メガドライブ用ソフト及び光栄社ソフトは箱・説明書の両方が無いと買取不可。又光線銃・ファミトレシリーズディスクカードは全て買取不可です。送られても返送はできません。

日本最大の中古ファミコンセンター **日本フレックス株式会社**

ゲーム・ギア本体8,000円，PC・GT本体18,000円，スーパーファミコン本体15,000円超高価買取中！

ジャッキーチェン	2,300
シャッフルPカフェ	1,700
シャドウゲイト	300
じゃりん子チエ	900
雀　豪	2,300
上　海	2,300
上 海 2	2,400
ジャンピング・キッド	1,500
ジャンボウ	1,600
獣王記(FC)	2,500
じゅうべえくえすと	3,000
シュワのプレテダー	2,300
将　軍	1,300
小公子セディ	1,500
ジンギスカン	1,800
新・里見八犬伝	1,800
新 人 類	600
神 仙 伝	2,300
新燃えろプロ野球	650
スーパーアラビアン	500
スーパーエクスプレス	1,800
スーパー魂斗羅	2,200
スーパースターフォース	500
スーパーゼビウス	500
スーパーバトミントン	2,200
スーパーチャイニーズ	800
スーパーチャイニーズ2	1,600
スーパーピットフォル	700
スーパーピンボール	2,300
SPブラックオニキス	1,300
スーパープロレス	2,300
スーパーマリオ	1,500
スーパーマリオ3	2,800
スーパーマン	1,600
スーパーモンキー冒険	700
スーパーラグビー	2,600
Sリアルベースボール	700
水 滸 伝	4,000
スウィートホーム	300
スカイキッド	600

スカイデストロイヤー	600
スクーン	600
スクェアのトムソーヤ	300
スケバン刑事3	900
スターウォーズ	1,000
スターゲイト	2,000
スターソルジャー	600
スターフォース	400
スターラスター	400
スティックハンター	1,200
STED	1,400
頭脳戦艦ガル	400
スパイVSスパイ	600
スパイVSスパイ2	1,600
スパルタンX	600
スプラッターハウス	1,600
スペースインベーダー	2,100
スペースハリアー	2,100
スペースハンター	600
スペランカー	700
スペランカー2	1,200
スワット	1,400
聖飢魔2	700
星霊狩り	400
聖闘士星矢	500
聖闘士星矢2	1,100
赤 龍 王	1,000
セクロス	500
Zガンダム	1,000
ゼビウス	700
戦場の狼	700
全米プロバスケット	2,600
ソードマスター	1,500
ZOIDS	900
ZOIDS 2	1,700
ゾイド黙示録	1,400
ソフトボール天国	2,700
ソルスティス	1,400
ソロモンの鍵	900
ソンソン	800

ゾンビハンター	1,000
タイガーヘリ	1,800
大怪獣デブラス	1,600
大 戦 略	3,100
TITAN	2,500
タイトーグランプリ	2,400
タイトーチェイスHQ	2,200
ダイナマイトボウル	1,700
大魔王ZARK伝説	1,800
大魔司教ガリウス	700
タイムズ・オブ・ロア	1,300
太陽の神殿	900
ダウボーイ	500
ダウンタウン熱血物語	2,500
ダウンタウン熱血行進	2,800
T A O	1,200
高橋名人の冒険島	1,000
たけしの戦国風雲児	1,000
たけしの挑戦状	500
武田信玄	900
武田信玄2	2,000
闘いの挽歌	1,000
闘将！！ラーメンマン	1,100
タッグチームプロレス	800
脱　獄	2,000
ダッシュ野郎	1,800
タ ッ チ	1,100
谷川浩司の将棋指南2	3,100
谷川浩司の将棋指南3	3,100
ダブルドラゴン	2,000
ダブルドラゴン2	1,900
田村の麻雀ゼミナール	2,300
ダンジョン&マジック	1,600
ダンジョンキッド	2,600
探偵神宮寺時の過ぎ	1,800
チェスターフィールド	900
チップとデール大作戦	2,000
ちゃっくんぽっぷ	800
チャレンジャー	400
チャンプロードランナー	500

中華大仙	2,200
中国占星術	900
チョップリフター	700
千代の富士の大銀杏	1,500
ツインビー	800
ツインビー3	2,300
つっぱり大相撲	1,400
釣りキチ三平	2,000
ディーヴァ	800
TM NETWORK	2,300
ディープダンション3	800
ディープダンション4	2,000
TMNT	2,800
ディグダグ	1,300
ディグダク2	1,200
ディジャブ	1,600
テグザー	400
テクモボウル	1,900
テクモワールドカップ	2,300
鉄 道 王	2,600
デッドフォックス	1,000
鉄腕アトム	1,600
テトリス	2,800
テ ニ ス	900
デビアス	800
デビルマン	1,400
デビルワールド	500
寺尾のどすこい大相撲	1,400
テラクレスタ	1,100
電撃ビッグバン！	1,600
天地を喰らう	1,700
10ヤードファイト	900
ドアドア	1,000
東海道五十三次	600
東方見聞録	1,400
時空の旅人	600
独眼竜政宗	800
Dr.MARIO	2,700
所さんのまもるもせめるも	1,700
突然！マッチョマン	1,600

トップガン	1,700
トップガン2	2,600
ドナルドダック	2,100
ドナルドランド	2,200
トムソーヤの冒険	2,000
トライアスロン	2,100
ドラえもん	1,000
ドラえもんギガゾンビ	2,300
ドラゴンクエスト	2,000
ドラゴンクエスト2	1,800
ドラゴンクエスト3	1,800
ドラゴンクエスト4	400
ドラゴンスクロール	500
ドラゴンスレイヤー4	500
ドラゴンスピリット	1,000
ドラゴンニンジャ	900
ドラゴンバスター	500
ドラゴンバスター2	800
ドラゴンファイター	2,300
ドラゴンボール	600
ドラゴンボール大魔王	900
ドラゴンボール3	300
ドラゴンボールZ	3,100

ドラゴンユニット	2,000
ドラ・ドラ・ドラ	1,300
トランスフォーマー	500
ドルアーガの塔	600
ドンキーコング	700
ドンキーコングJR	700
ドンキーコング3	800
ドンキーコングの算数	1,000
ドンドコドン	2,300
東　風	2,300
内藤九段本将棋	1,600
ナイトガンダム物語	2,800
ナイトライダー	2,600
長ぐつをはいた猫	900
中嶋悟のF1ヒーロー	3,000
ナッツ&ミルク	700
ナポレオン戦記	1,700
ナムコクラシック	2,500
なんてったってベースボール	2,000
2010	2,300
日本一の名監督	2,600
忍者くん	800
忍者くん阿修羅の章	1,800

ファミコン スクランブル

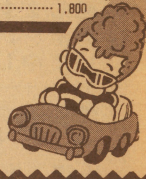

問合せ受付時間　12:00〜17:30
(日、祝日、第1土曜定休)
12月29日〜1月6日は休業

☎(06)846-3632

〒560 大阪府豊中市本町5-5-35

申込み方法&注意

(ディスクカードなど一部、買取できないものがあります。)

価格の常識に まんじ卍固め

- 載っていないソフトの価格が知りたい人はTELで聞いてね

※12月29日〜1月6日は休業(1月28日の消印有効)

- 必ず下の申込書を記入(18才未満の人は保護者が記入、捺印、18才以上の方も本人が記入&捺印)のうえ、商品と一緒に送って下さい。
- 通常、商品が届いてから約10日後に郵便為替or現金書留にて送金しますが只今、大好評につき大変混雑しております。よって送金に2・3週間かかる事もありますので御了承下さい。
- 尚送料として500円引かせて頂きますのでTOTAL金額が1000円以上に成る様に送って下さい。
- 当社にて買取不能と判断した商品(落書き、汚れ、同一タイトル複数、パーツ、付属品もれなど)は送料着払いで返送しますので御注意下さい。
- ファミコンカセットは箱、説明書が無ければ、それぞれ100円引き！その他は箱、説明書が無ければ買い取り出来ません。
- 価格は状況によって変動する事がありますので御了承下さい。

ロードファイター	1,000
ロードマン	1,800
ロードランナー	700
ローラーボール	1,800
ローリングサンダー	900
ロウオブザウエスト	700
ロックマン	3,500
ロックマン2	3,000
ロックマン3	3,500
ロットロット	1,500
ロボコップ	2,300
ロマンシア	1,000
ワープマン	800
ワールドスーパーテニス	2,000
ワールドボクシング	2,100
ワイワイワールド	1,200
ワイワイワールド2	2,800
ワギャンランド	2,500
ワギャンランド2	3,000
ワルキューレの冒険	500
わんぱくダック夢冒険	2,000

〈スーパーファミコン〉

アクトレイザー	4,000
F-ZERO	3,000
グラディウス3	4,000
スーマリワールド	4,000
パイロットウイング	4,000
ファイナルファイト	4,500
ポピュラス	4,800
ボンバザル	2,500

ゲームボーイ

アストロラビー	700
アスミッくんワールド	800
アスミッくんW2	1,400
アフターバースト	800
A横断ウルトラクイズ	1,000
あやかしの城	1,500
アレイウエイ	600
アレサ	1,000
石田の詰碁パラダイス	1,000
石道	1,200
うおーズ	800
ウルトラマン倶楽部	1,000
SDガンダム戦国伝	1,200
SDルパン3世	1,000
F1スピリット	1,500
F1ボーイ	1,000
F1レース	1,500
エモやんの20倍野球	1,000
おいらじゃじゃ丸冒険	1,200
おさわがせペンギンB	1,000
オセロ	1,200
カードゲーム	1,000
かこむん蛇	1,000
Cクイズ?の大冒険	1,000
機動警察パトレイバー	1,000
鬼忍降魔録ONI	1,500
キャデラック2	800
キュービリオン	800
銀河	1,000
クイックス	1,000

クォース	1,300
KLAX	1,500
グレムリン2	1,000
GO／GO／TANK	900
ゴーストバスターズ2	1,200
ゴジラくん怪獣大行進	900
コスモタンク	1,200
ゴルフ	1,100
ころダイス	800
コントラ	1,500
サイドポケット	1,500
SAGA	1,000
SAGA2	1,800
魁！男塾	1,400
サッカーボーイ	1,200
シーサイドバレー	1,200
ジェムジェム	1,000
四川省	1,000
上海	1,000
将棋	1,200
SPチャイニズランド	1,200
スーパーマリオランド	900
スコットランドヤード	1,000
スヌーピー	1,000
スパルタンX	1,500
スペースインベーダー	800
SELECTION	1,000
ソーラーストライカー	600
ゾイド伝説	1,200
倉庫番	1,200
倉庫番2	1,200

それ行け！阿弥蛇君	800
対局連珠	700
タスマニア物語	1,000
ダックテールス	1,000
ダブルドラゴン	1,300
ちびまる子ちゃん	1,300
TWIN	1,200
ツインビーだ！	1,500
TMNTタートルズ	1,500
鉄道王2	1,500
デットヒートスクラン	1,200
テトリス	1,200
テトリスセット	1,600
テニス	800
天神怪戦	1,200
Dr.MARIO	1,400
突撃！ポンコツタンク	1,000
ドラキュラ伝説	800
ドラゴンスレイヤー1	1,200
ドラゴンテール	1,200
トランプボーイ	1,000
トランプボーイ2	1,200
NAVYBLUE	1,000
NAVYBLUE90	1,800
ネコジャラ物語	800
熱血くにお番外乱闘編	1,800
ネメシス	1,000
信長の野望	2,000
ハイパーロードランナ	700
パイプドリーム	1,200
爆裂戦士ウォーリア	1,000

買取承諾書&申込書

2月号　No.

フリガナ		年　令	
名　前		才	
保護者 氏　名	(　)才	承認印	㊞
住所(〒　　) TEL(　　) —			
学校名 (勤務先)			

※ソフト名だけ記入して下さい。

(10本こえる場合は別紙にソフト名だけを足してね!!)

	タイトル名	箱	説	金　額
1				
2				
3				
4				
5				
6				
7				
8				
9				
10				
11				
12				
13				
14				
TOTAL				

ゲーム・ギア本体8,000円，PC・GT本体18,000円，スーパーファミコン本体15,000円超高価買取中！

ファミコン

アーガス	600
アークティック	1,500
アーバンチャンピオン	600
アイギーナの予言	600
アイスクライマー	1,100
アイドル八犬伝	1,500
I LOVEソフト	1,500
アウトランダーズ	2,200
赤川次郎の幽霊列車	1,600
赤　影	2,200
ア キ ラ	800
悪魔くん	2,200
悪魔城伝説	500
悪魔城ドラキュラくん	2,000
悪魔の招待状	800
アストロファング	1,900
アストロロボササ	700
アタックアニマル学園	900
ア テ ナ	1,000
アドベンチャーズロロ	2,200
アトランチスの謎	300
アバドックス	2,200
暴れん坊天狗	1,600
アフターバーナー	2,200
アメリカ大統領選挙	2,500
アメフト	3,000
アメリカンドリーム	2,500
アルカノイドⓒ	2,000
アルカノイド2ⓒ	1,800
アルゴスの戦士	700
アルテリオス	800
暗黒神話	1,400
イーアルカンフー	400
イ ー ス	1,200
イース2	2,600
怒	1,300
怒　2	1,500
怒　3	2,200
いきなりミュージシャン	1,800
囲　碁	3,200
囲碁指南	3,000
井崎の競馬必勝学	2,500
維新の嵐	4,000
1942	900
1943	2,700
い っ き	300
井手名人の実戦麻雀 Ⓒ	2,900
イメージファイト	1,700
インセクターX	1,700
インドラの光	2,300
ウイザードリィ	1,600
ウイザードリィ2	1,000
ウイザードリィ3	1,600
WITS	1,500
ウィナーズカップ	2,600
ヴィナス戦記	1,400
ウイロー	400
ヴォルガード2	400
宇宙警備隊SDF	2,000
宇宙船コスモキャリア	1,000
うっでいぽこ	900
うる星やつら	1,300
ウルティマ	700
ウルティマ2	900
ウルトラベースボール	2,000
ウルトラマン倶楽部2	2,200
A S O	1,400
エアーウルフ	2,100
エアーフォートレス	1,400
AD&Dヒーローオブ	1,400
エイトアイズ	1,400
エイリアンシンドローム	1,400
エキサイトバイク	500
エグゼドエグゼス	400
エクセリオン	400
SD戦国武将列伝	3,200
SDガンダム2	1,800
SDガンダム3	3,500
SDバトル大相撲	2,200
SDヒーロー総決戦	1,500
エスパ冒険隊	900
エッガーランド2	2,500
F1レース	500
Mからの挑戦状	1,400
エモやん10倍野球	3,400
えりかさとるの夢冒険	900
エリュシオン	2,000
エルクーナの財宝	1,400
エルロンド	1,400
エレベーターアクション	800
オーバーホライゾン	1,600
美味しんぼ	1,600
尾崎のホールインワン	3,000
オ セ ロ	3,000
おそ松くん	3,000
おたくの星座	2,500
落っことしとんじゃん	1,400
おニャンコTOWN	1,100
オバケのQ太郎	800
オペレーションウルフ	1,300
オホーツクに消ゆ	1,400
オリュンポスの戦い	1,700
ガーディック外伝	1,300
ガーフィールドー週間	2,300
快傑ヤンチャ丸	1,600
貝獣物語	1,100
カイの冒険	700
帰ってきた／軍人将棋	2,200
かぐや姫伝説	1,700
KAGE	1,700
影の伝説	300
カケフ君ジャンプ天国	2,000
影狼伝説	2,300
勝馬伝説	2,500
かってにシロクマ	2,000
株式道場	3,300
亀の恩返し	1,000
仮面の忍者花丸	1,800
仮面ライダー倶楽部	1,700
からくり道中	700
からくり道中2	2,100
カラテカ	700
カルノフ	900
川のぬし釣り	2,000
GUN-NAC	1,700
がんばれペナント	900
ガンヘッド	1,500
キテレツ大百科	2,500
キャッスルエクセレン	1,000
キャッスルクエスト	1,200
キャデラック	1,500
キャプテン翼	1,400
キャプテンシルバー	2,000
キャプテンED	1,200
キャプテン翼2	3,000
ギャラガ	1,800
ギャラクシアン	1,800
ギャリバン	2,000
ぎゃんぶらあ自己中心	3,100
究極タイガー	2,300
究極ハリスタ	500
究極ハリスタ'88	700
究極ハリスタ平成元年	1,000
ぎゅわんぶらあ自己2	2,500
京都財テク殺人事件	1,500
京都花の密室殺人事件	1,200
京都龍の寺殺人事件	1,300
キョンシーズ2	800
銀河英雄伝説	1,000
銀河の三人	500
キングオブキングス	2,100
キングコング2	600
キングスナイト	500
キン肉マンタッグ	500
グーニーズ	300
グーニーズ2	300
クインティ	400
クォース	1,500
クォーターバック	2,900
孔 雀 王	2,200
孔雀王2	3,000
KLAX	2,500
グラディウス	800
グラディウス2	2,100
クルクルランド	500
グレートタンク	2,300
クレイジークライマーⓈ	2,000
ゲートイン馬券必勝学	4,000
競馬本命	2,900
ゲイモス	800
激亀忍者伝	1,800
激闘スタジアム	2,000
激闘プロレス！	1,600
激突！四駆バトル	1,000
ゲゲゲの鬼太郎	700
ゲゲゲの鬼太郎2	900
けっきょく南極大冒険	1,600
月風魔伝	400
ゲ バ ラ	1,200
ケルナグール	1,200
源平討魔伝	800
ゴーストバスターズ	900
ゴーストバスターズ2	1,500
甲 子 園	2,900
ゴエモン外伝	300
ゴ ジ ラ	2,500
コズミックイプシロン	1,600
コズミックウォーズ	1,600
コスモジェネシス	1,000
御存知弥次喜多珍道中	1,700
ゴットスレイヤー	1,500
コナミスポーツソウル	1,200
コブラコマンド	2,300
五目ならべ	2,100
ゴルゴ13	900
ゴルゴ13第2章	1,600
ゴ ル フ	900
ゴルフ倶楽部バーディ	2,300
ゴルフグランドスラム	4,000
ゴルフッ子オープン	2,200
コントラ	2,000
コンフリクト	2,100
サーカスチャーリー	1,300
サイドポケット	1,800
西遊記ワールド	1,600
西遊記ワールド2	1,600
魁！！男塾	1,500
殺意の階層	1,100
サッカー	600
里見八犬伝	1,100
真田十勇士	1,000
砂漠の狐	1,600
THEペナントリーグ	2,500
サラダの国のトマト姫	1,000
沙羅曼蛇	1,100
ザロードオブキング	1,300
三 国 志	1,500
三国志(光栄)	3,800
三国志2	4,500
サンサーラ・ナーガ	3,400
サンダーバード	400
さんまの名探偵	500
サンリオカーニバル	900
ジーザス	700
GTコネクション	1,300
J　J	1,100
ジェニー	1,600
シェラザード	900
地獄・極楽丸	1,500
ジッピーレース	900
シティコネクション	1,100
ジャーバス	700
S.ホームズ令嬢殺人事件	500
S.ホームズ2	2,300
ジャイロダイン	700
ジャウスト	1,700
じゃじゃ丸忍法帳	1,000
じゃじゃ丸の大冒険	900
じゃじゃ丸撃魔伝	1,800

スクランブル緊・急・発・進！

忍者COPサイゾウ	1,300
忍者じゃじゃ丸くん	500
忍者ハットリ君	600
忍者らホイ！	3,200
忍者龍剣伝	1,700
忍者龍剣伝2	1,800
熱血硬派くにおくん	1,400
熱血高校ドッジボール	3,300
熱血ドッジサッカー編	3,300
ノース&サウス	1,800
信長の野望・全国版	2,500
信長の野望・郡雄伝	4,700
バーガータイム	1,000
バーズ・テイル	1,800
バードウィーク	800
パーフェクトボウリング	2,300
パーマン	2,000
ハイウェイスター	2,000
バイオ戦士DAN	800
ハイドライドSP	300
ハイドライド3	800
バイナリィランド	600
ハイパーオリンピックⒽ	500
ハイパースポーツⓒ	300
バギーポッパー	1,300
爆笑人生劇場	2,800
爆笑ものまね四天王	2,300
爆笑！愛の劇場	2,800
Bugってハニー	1,200
覇邪の封印	1,500
パジャマヒーロー	1,800
パチ夫くん	2,500
パチ夫くん2	2,800
パチ夫くん3	2,800
パチコン	1,800
バツ&テリー	1,200
パックマン	2,000
パックランド	1,000
バットマン	2,000
ハットリス	2,200
ハッピーBバックス	2,000
バトルシティ	1,500
バトルスタジアム	2,500
バトルフリート	2,500
バ ナ ナ	1,800
花のスター街道	1,000
バベルの塔	800
早打ちスーパー囲碁	1,300
パラメデス	2,000
ぱられるワールド	1,500
パリダカールラリー	2,600
バルーンファイト	1,000
バルダーダッシュ	1,800
バルトロン	500
パロディウスだ！	3,500
パワーサッカー	2,300
パワーブレイザー	1,800
バリゲリングベイ	500
半熟英雄	1,500
B-ウィング	1,300
ピーパータイム	1,800
ビーバップハイスクール	1,000
ビックリマンワールド	2,500
必殺仕事人	3,000
必殺道場破り	1,000
ヒットラーの復活	1,500
火 の 鳥	1,000
ビバラスベガス	2,300
100万$キッド	1,800
百鬼夜行	1,800
飛龍の拳	1,000
飛龍の拳2	1,500
飛龍の拳3	2,500
ピンボール	1,200
ピンボールクエスト	1,500
ブービーキッズ	1,500
ブーヤン	1,000
ファイティングゴルフ	2,500
ファイティングロード	1,800
ファイナルラップ	2,500
ファイナルミッション	2,300
ファイナルファン	2,000
ファイナルファン2	1,600
ファイナルファン3	1,000
ファイヤーエムブレム	2,000
ファザナドゥ	800
ファミコンウォーズ	1,800
ファミコンジャンプ	600
ファミコン名人戦	3,000
ファミコン野球盤	2,000
Fトップマネジメント	3,600
ファミスタ'91	2,300
ファミリースタジアム	800
ファミスタ'87	900
ファミスタ'88	1,000
ファミスタ'89開幕版	1,500
ファミスタ'90	2,200
ファミリークイズ	2,200
ファミリーサーキット	2,300
ファミリージョッキー	2,300
ファミリーテニス	2,300
ファミリーピンボール	2,300
ファミリーボクシング	2,000
ファミリーマージャン	2,500
ファミリーマージャン2	2,500
ファリア	1,000
ファンタジーゾーン	1,500
ファンタジーゾーン2	2,000
フィールドコンバット	600
V'BALL	1,200
フォーメーションZ	600
フォトン	1,800
ふしぎなブロビー	1,600
不動明王伝	1,000
ブライファイター	2,000
飛INGヒーロー	1,400
ブラックバス	1,800
ブラックバス2	2,500
ブラッディウォリアーズ	2,000
フラッピー	1,200
フリートコマンダー	2,300
フリップル	1,500
プリンセスがいっぱい	2,000
ブルートレイン殺人事件	1,600
プレジデントの選択	2,000
プロディア・ランド	2,000
プロ野球？殺人事件	1,200
フロントライン	800
ベースボール	300
ベースボールスター	800
ペーパーボーイ	2,000
ベガスコネクション	2,200
ヘクター'87	800
ベストプレープロ野球	1,000
ベストプレープロ野球新	1,000
ベストプレープロ野球2	2,500
ベストプレー野球90	2,800
ヘビーバレル	1,600
ヘラクレスの栄光	1,000
ヘラクレスの栄光2	1,600
ぺんぎんウォーズ	1,200
ポートピア連続殺人事件	1,000
ホームランナイター	900
HOLY DIVER	1,200
ポールトゥフィニッシュ	2,500
ボールブレイザー	800
彷魔が刻	1,300
北斗の拳	1,000
北斗の拳2	1,200
北斗の拳3	1,600
ポケットザウルス	1,000
ボコスカウォーズ	600
星をみるひと	1,200
ホステージ	1,800
ホッターマン地底探検	1,200
不 如 帰	2,300
ポ パ イ	800
ポパイの英語遊び	1,200
ホワイトライオン伝説	1,200
ボンバーキング	800
ボンバーマン	1,600
麻　雀	1,800
麻雀大会	3,000
麻 雀 3	2,800
殺人倶楽部	2,000
マイクタイソンパンチ	2,300
マイティボンジャック	700
マイトアンドマジック	2,500
マインドシーカー	500
魔 界 島	1,000
魔 界 村	1,000
マグナム危機一発	1,500
マグマックス	800
マクロス	500
MOTHER	1,000
まじかるキッズどろぴ	700
マジックジョン	1,200
まじゃべんちゃー麻雀	1,000
魔　鐘	800
魔神英雄伝ワタル外伝	2,200
魔 陀 羅	2,000
マッドシティ	1,400
マッハライダー	1,000
マッピー	1,000
マッピーキッズ	2,000
マッピーランド	1,500
松本亨の株式必勝学	1,000
松本亨の株式必勝学2	300
魔天童子	2,500
マドゥーラの翼	600
マニアックマンション	1,300
マネーゲーム	2,200
マネーゲーム2	1,600
マハラジャ	2,000
マリオブラザーズ	1,100
マルサの女	800
ミシシッピー殺人事件	500
水島新司の大甲子園	3,000
ミッキーマウス	1,500
水戸黄門	900
水戸黄門2	1,900
ミネルバトンサーガ	1,200
未来戦士ライオス	800
ミラクルロピット	1,700
ミリピード	2,200
夢幻戦士ヴァリス	900
六三四の剣	700
ムサシの冒険	1,800
迷宮組曲	600
迷 宮 島	1,000
迷宮の達人　大迷路	1,600
明治維新	2,100
名門多古西応援団	300
名門／第三野球部	1,400
女神転生	1,100
女神転生2	2,600
メジャーリーグ	1,800
めぞん一刻	1,600
メタファイト	1,300
メタルギア	600
メタルFサイバスター	1,100
メトロクロス	600
メルヴィルの炎	2,000
モアイくん	1,800
燃えろプロ野球'90感動編	2,500
燃えるお兄さん	2,600
燃えろジュニアバスケット	1,300
燃えろ柔道ウォーズ	2,100
燃えろプロサッカー	2,000
燃えろプロテニス	700
燃えろプロ野球	300
燃えろプロ野球'88	600
もっともあぶない刑事	1,800
モトクロスチャンプ	2,000
桃太郎伝説	1,500
桃太郎電鉄	2,800
森田将棋	2,600
妖怪倶楽部	700
妖怪道中記	1,100
横浜港連続殺人事件	1,300
4人打ち麻雀	2,100
Rチャイルズクエスト	300
ラストハルマゲドン	2,100
RUSH UP	1,800
ラビリンス	1,000
ラ　フ	2,000
ランボー	1,200
リップルアイランド	1,800
リトルマジック	2,800
ルート16ターボ	700
ルナーボール	800
ルパン三世	1,600
レーサーミニ四駆	1,700
霊幻道士	2,300
レ イ ラ	1,000
レインボーアイランド	2,800
レジェンドオブトンマ	1,100
レッキングクルー	1,000

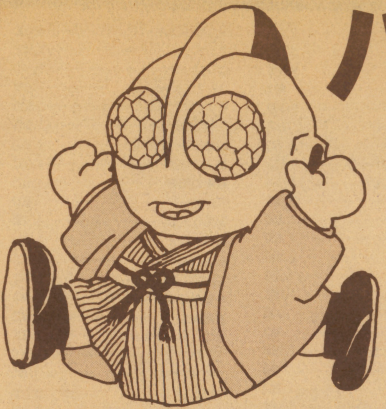

ハッピー ニューP・C・B

げむげむの評判が良い理由
①安くて品質が良い
②在庫が豊富
③注文方法が簡単、安心システム
④対応がさわやか
⑤サービス・特典がいっぱい

げむげむは商品先送り、代金後払いです。
お買いあげ金額10%分のクーポン券（金券）を差し上げます。
次回の購入時に割引券として利用できます。（1月7日より実施）
※ただし、お買いあげ金額3万円以上の方に限らせていただきます。
これまでの特別割引は12月29日をもって終了いたします。

在庫は日々変動します。お電話で確認して下さい。

スーパーカメ忍者	85,000
コンバットライブス	70,000
グラディウスIII	65,000
シャドーダンサー	65,000
ベラボーマン	65,000
ロットランド	65,000
達人	60,000
テトリス	55,000
忍者龍剣伝	55,000
R－タイプII	50,000
シークレットエージェント	50,000
グラディウスII	50,000
ダブルドラゴンII	45,000
スカイアドベンチャー	40,000
ゼロウィング	40,000
天聖龍	38,000
ブロックシード	35,000
イメージファイト	35,000
A－JAX	35,000
地獄めぐり	35,000
ドラゴンブリード	35,000
クォース	35,000
ハレーズコメット	30,000
ロボコップ	30,000
脱獄	30,000
ダッシュ野郎	30,000
破兆	30,000
ダブルドラゴン	25,000
悪魔城ドラキュラ	25,000
R－タイプ	20,000
フラッシュポイント	20,000
ジェミニウィング	20,000
麻雀ファンクラブ	20,000
麻雀フライデー	20,000
タイガーヘリ	15,000
モモコ120%	15,000
麻雀個人教授	15,000
大人のマージャン	15,000
麻雀学園II	15,000
黄金の城	13,000
スターフォース	10,000
スペランカーII	10,000
ドカベン	10,000
ヘビーユニット	10,000
アレスの翼	10,000
スーパーリアルP－II	10,000
麻雀クリニック	10,000
麻雀学園	10,000
麻雀大霊界	10,000
B－ウイング	8,000

★ この他に4,000円、3,000円、2,000円の基板もあります。パーツもあります。おハガキで価格表、会員証を請求して下さい。返信用切手は不要です。

オリジナルコントロールパネル

ナゾの必殺新製品が登場！

近々、発売開始!!

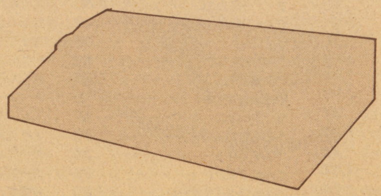

予約申込受付中！

特徴

1. AC電源スイッチ両切り。（感電防止）
2. ヒューズが切れるとパイロットランプが消えます。
3. ＋5、＋12、－5に、それぞれパイロットヒューズがついています。（ヒューズ切れでランプは消えます）
4. **パネルからJAMMAハーネスが出ています。（買って直ぐにゲームOK。ハーネス接触不良、逆差しなどのめんどうなトラブルはナシです）**
5. **モノーステレオ変換ボード内蔵。（パネルだけで疑似ステレオ効果）**
6. スイッチ切り替えで疑似ステレオを外部出力できます。（パネルの音が消える）
7. RGB－ビデオ変換ボードでTV・RGBモニターにピンジャックコードでつなげます。
8. Direction Converter内蔵。
9. **すべてのボタンに連射切り替えスイッチが付いています。**
10. スピード調整ボリューム。
11. 特殊レバーの取付スペースがあり簡単に取付けできます。
12. 電源5V電圧調整（外部からできます）
13. パイロットランプがすべてパネル上部に集中しています。

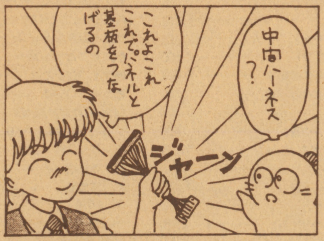

プレゼント

得

マンガを使ったやさしい技術マニュアル入門書（ハーネス編）を無料で差し上げます。
ご希望の方は　住所・氏名・年齢・電話番号を書いてハガキで申し込んで下さい。

幻夢幻夢
（げむげむ）
株式会社 ケイアンドユウ
フリーダイヤル（料金無料）
0120-107855
TEL 06(783)7855
〒577　東大阪市高井田本通5丁目2番

★ 御注文方法 ★

まず、お電話下さい。（在庫と価格を確認して下さい。）
合計金額 10万円 以下の場合。
先に商品をお送りします。（1万円以上の場合、送料は幻夢幻夢が負担します。）
（1万円以下の場合は、お客様負担になります。）
次のお支払い方法から選んで下さい。
①三日以内に、商品同封の振替用紙でお近くの郵便局から振込んで下さい。
②三日以内に、現金書留で幻夢幻夢まで送って下さい。
③三日以内に、銀行振込で右記の口座に振込んで下さい。
合計金額 10万円 以上の場合
①先に代金を支払って下さい。現金書留か銀行振込での入金確認後、商品を発送します。（送料幻夢幻夢負担）
②代金引換郵便小包でお送りします。商品配達時に郵便局の方に支払って下さい。

カードでのお支払いもOKです。
VISA・JCB・DSPのみ　詳しくは、お電話で

銀行振込先
東洋信用金庫　森ノ宮支店
普通　095883
ゲムゲム

暴れん坊悟空が大活躍のACG。ここに復活っ！

最近はいろんな要素を詰め込んだゲームが多い。やっぱりACGはACG、STGはSTGであって欲しいのにね。こんな意見に賛同してくれるキミにピッタリのACG、それがコイツだ。

西遊記ワールドII 〜天上界の魔神〜

ジャレコ	発売中
¥5，600	カートリッジ

バラエティに富んだゲームのメイン舞台

今回悟空が冒険するメイン舞台は、6つの州で構成された地上界。バラエティに富んだ6つの州（ステージ）で展開されていく生粋のACG、今年はコイツで締めくくりかあ!?

▲ゲームの舞台となる地上界は6つの州（ステージ）で構成されている。これらは自由にセレクトできるぞ

攻撃&防御。悟空のアクションを使いこなせ

攻撃

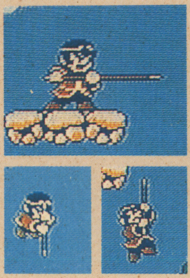

▶上、前方、下への攻撃ができる。上手く使いわけよう

防御

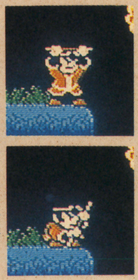

▶上や横からの敵の弾を防御。体当たりには効かないから注意

炎の州

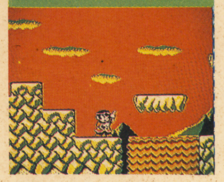

▲見るからに熱そ〜なステージ。流れる熔岩、吹き出る炎、こりゃキツイ

冥の州

▲目玉や手首など、腐の州をしのぐ不気味さで構成された恐〜いステージ

金の州

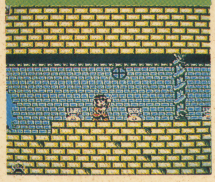

▲一面金属で覆われたゴージャス（？）なステージ。敵キャラは固いぞ

水の州

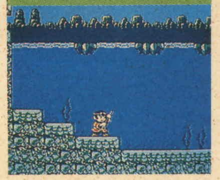

▲タコや魚の登場する水中から、ツルツル滑る氷上へと続くステージ

腐の州

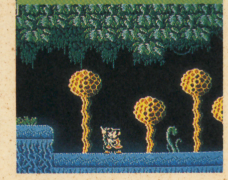

▲胞子やカビが多く、名前通りの不気味なステージ。敵キャラも妙だぞ

木の州

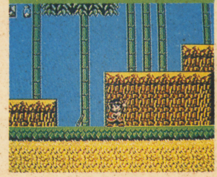

▲森や竹やぶが続くステージ。敵キャラの中にはパンダもいて中国色豊か

ガンガン出現するアイテムを取りまくれ

悟空をサポートしてくれるアイテムは全8種類。敵を倒したり、マップ上のある場所でジャンプしたりすれば出現するのだ。今回の悟空の武器は如意棒のみ。それだけにアイテムを駆使して進んでいかないと、簡単にはクリアできないぞ。

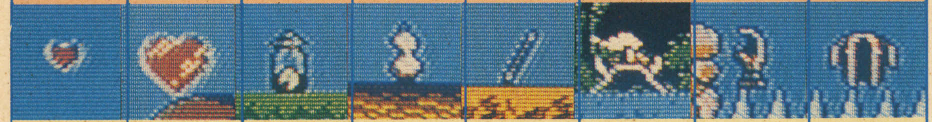

スモールハート	ビッグハート	金丹	ひょうたん	金箍棰	冠	こて	羽織
▲ライフがハート1個分（3ポイント）回復	▲ライフが全ポイント回復し満タンになる	▲ライフがなくなった時18ポイント回復する	▲一定の数まで集めるとライフの上限値アップ	▲取ったステージは如意棒の長さが2倍になる	▲悟空の防御力が一時的に2倍になる	▲悟空の攻撃力が一時的に2倍になる	▲悟空が点滅して一定時間無敵の状態になる

ボスを倒して天珠の法力を身につけろ

各ステージ（州）最後のボスを倒すと天珠が出現。これを取ることによって、悟空は法力が身につき、パワーアップできるのだ。法力の効力は無制限だぞ。

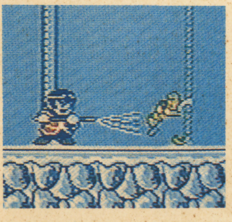

▲腐の州のボスを倒すと、敵を糸に絡めて飛ばす束体糸の法力が身につくぞ

▼水の州のボスを倒すと、氷の霧を噴射して敵を凍らせる氷雪粉が身につく

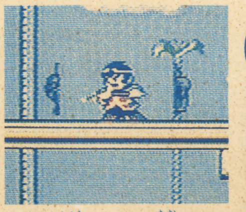

▲冥の州のボスを倒すと、筋斗雲が使えるようになる。4秒間空を飛べるのだ

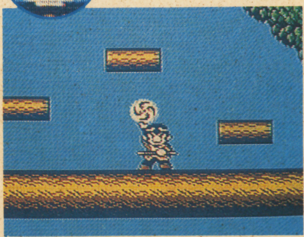

◀ボスを倒すと天珠を入手できる。これの法力でパワーアップだ

 ©JALECO LTD.

派手な身なりの主人公・地獄極楽丸が真っ赤な髪を武器に敵をなぎ倒していく本格アクションゲーム!!

デーハーなアクションが魅力!!

地獄極楽丸

パック・イン・ビデオ	発売中	¥6,200	カートリッジ

近未来戦争勃発!! 人類の救世主は…

西暦2015年。全ての都市機能を制御するコンピューターシステムが完成。だが何者かの手により、そのコンピューターが支配されてしまう。あらゆる対策が考えられ、実行されたが全て失敗。そして人類最後の切札として、サイ・コンバータシステムの投入が決定された。

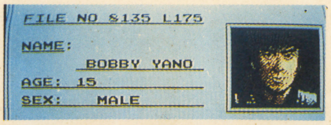

▲数多くの個人データの中から、この危険な任務に選ばれたのが、地獄極楽丸の血をひく15才の少年であった…

歌舞伎役者のごときデーハーなカッコの地獄極楽丸が真っ赤な髪を振り乱して敵を倒すアクションは見物。それ以上に滑らかな極楽丸の動きに要注目!!

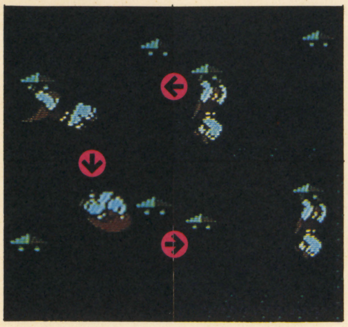

髪を振り乱してガンガン攻撃!!

地獄極楽丸の最大の武器は髪がムチのごとき凶器と化し相手を襲う。もちろんパンチ、キック攻撃もありだ。

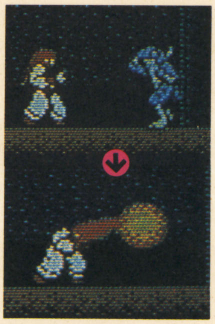

アイテムは敵を倒すと出現。出てきたアイテムは必ず取っていこう。1UPを含めて全部で5種類のアイテムがある。

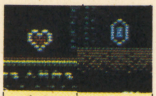

ライフが1ポイント回復。点滅しているハートを取るとライフが3ポイント回復するぞ!!

武器使用時に必要なチップが1ポイント回復。点滅しているチップで3ポイント回復

武器の選択

地獄極楽丸の武器は初め、髪と手裏剣の2つだが、ステージをクリアする毎に増え、最終的には6つに

手裏剣

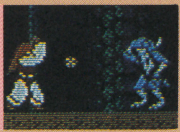

貫通弾

ワイドビーム

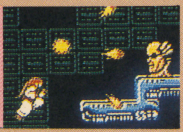

ステージ1 コンピュータに侵入

手強いキャラが登場しないので、まずは基本技をマスターだ。

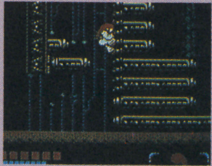

▲✚字キーの上下でカベを登ることもできる

▲ライフがあまりない時は飛び道具が有効。例えばこの敵は手裏剣4発

▲落ちると体力が1ポイント減。下からも進めるが…

▼犬(?)のような敵が飛び跳ねて攻撃してくる。上へ逃げろ

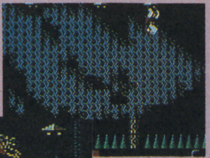

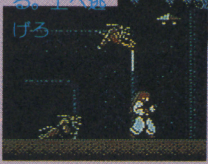

BOSS

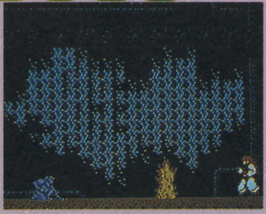

▲ステージ1のボスは火炎往と素早い動きで攻撃してくるぞ

ステージ2 プロテクトを解除せよ!

ステージ2は2つのエリアに分かれ、後半はスピードが決め手。

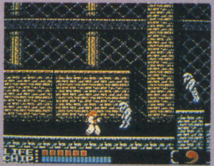

▲キョンシーのような敵が次々と飛び掛ってくる

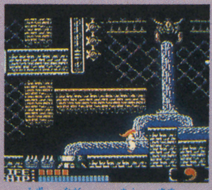

▲水の流れで前へ進めない。ジャンプ、ジャンプで前進すれば楽!!

▼空中回転、カベ登り、そして天井渡りと、まるで軽業師のごとし

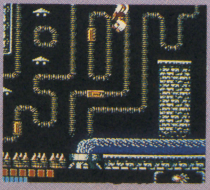

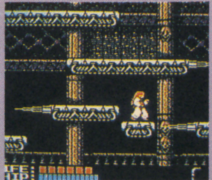

▲下へ下へと降りていく。時間内にゴールに着けば次はボスとの対決!

BOSS

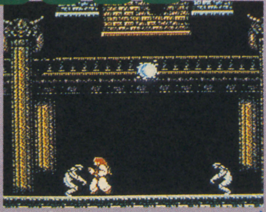

▲ステージ2のボスは分身の技を使うぞ。飛び道具が効果的

©1990 EXE/TBS/DAIO PAPER CORPORATION/KANEMATSU CORPORATION
©1990 PACK-IN-VIDEO CO., LTD.

上手に乗り移ってステージクリアだっ！

ニモ少年がキャンディをたよりに不思議な夢の世界の住人を相手に繰り広げる冒険アクションゲーム！

カプコン	発売中
¥6,200	カートリッジ

NEMO パジャマヒーロー

夢の世界へ冒険旅行！

このゲームの主人公の名前はニモ。女の子が苦手でキャンディーが大好きな少年だ。舞台はニモの夢の中の不思議な世界。キミはこの少年ニモを操作して、不思議な世界の住人を相手に数々の冒険を体験するのだ。夢の国スランバーランドの王様を助け出せばゲームクリア!!

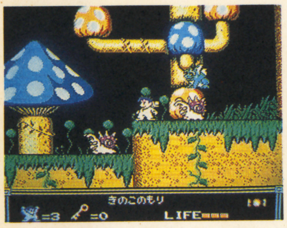

▲ニモが最初に訪れる世界はきのこの森だ。夢の中だけあって実にファンタジックな背景だね

▲スタート地点にあやしげな男がいる。でもゲームクリアのための重要な情報を教えてくれるぞ

▲オープニングのデモ画面。夢の中でスランバーランドの使者に招待をうけているニモ少年

鍵を集めて次なる夢世界へ

ステージクリアするために必要なのは鍵だ。この鍵は木の上や池の中などいた所に隠されていて各ステージごとに決められた数だけ集めないと次の世界には進むことができない。

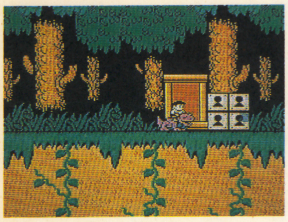

▲きのこの森の鍵の数は6個。1つ残らず集める事ができたのもフロッゴル達のおかげだね

▼フロッゴルに乗り移っての攻撃だ。ジャンプ力があっての技だよね

▲ここでもフロッゴルのジャンプ力が生かされた。ニモ自身のジャンプ力じゃとどかないからね

▲ニモは敵キャラを攻撃できないが、キャンディをぶつけると一時的に動きを止める事ができる

キャラクターに乗り移れ！

このゲームの最大のポイントは乗り移りである。これはある特定のキャラクターにキャンディーを食べさせると可能となる。ここではステージに出て来る乗り移り可能なキャラクターの特徴を紹介しよう。

チェリー

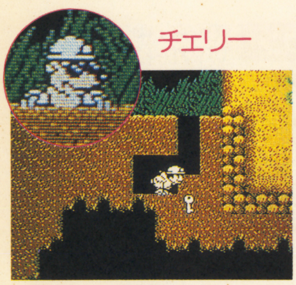

▲ジャンプも攻撃もできない。でも土の中にはもぐれるぞ

チェロッキー

▲攻撃はできないけどスピードが速く、壁や木も登れるぞ！

フロッゴル

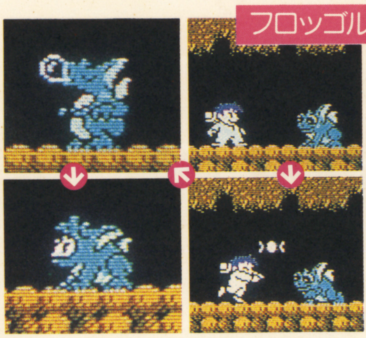

夢の世界はまだまだ続く

ニモの夢の世界はきのこの森の他にも7つの世界があり、この先の世界には乗り移れるキャラクター5匹がキミの来るのを待っている。ニモの夢の世界の冒険はまだ始まったばかりだ。

廃墟の空

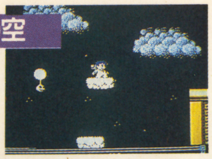

▶ずいぶん暗い空だね。でも雰囲気あるなぁ

夜の海

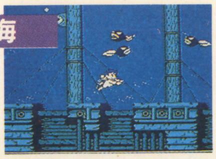

▶暗くて冷たそうな海。1人じゃ可哀そうだ

花畑

▶池の中や洞窟まである変化に富んだ世界

さかさの部屋

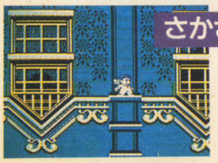

◀すべてがさかさの部屋の中って不思議!?

ニモの家

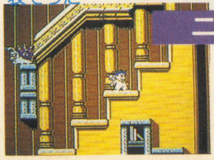

◀小さくなったニモが自分の家での大冒険

おもちゃの館

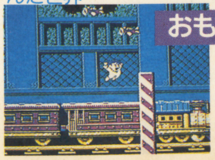

◀おもちゃの汽車の上で繰り広げる冒険！

©TMS 1989／©CAPCOM 1990

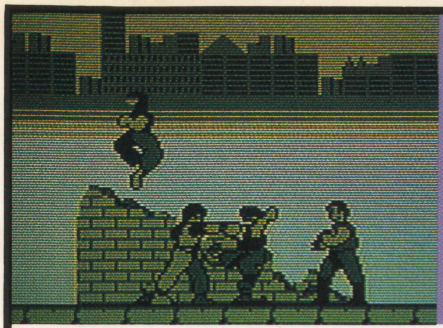

キミはモーガンの陰謀を阻止できるか？

リアルな背景と多彩な技を繰り出す小気味よい動き、そのうえ操作はいたって簡単。こんな嬉しいアクションゲームが遂にゲームボーイに登場！

スパルタンX™

アイレム	発売中	￥3,500	カートリッジ

正統派の格闘アクションゲーム！

スパルタンXはタイムとダメージ制で進行され、またスタート時にはEASYとHARDの2段階のレベルを選択できるようになっている。最初は技の練習を兼ねてEASYでトライしてみるのもいいかもね。

スパルタンX画面説明

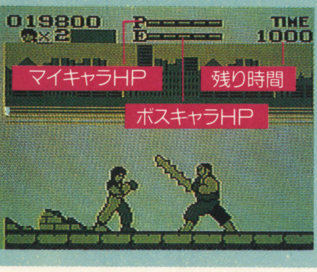

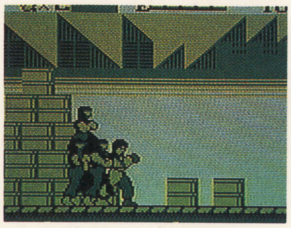

▲おっと後から捕まってしまった！こういう時はパンチを使って切り抜けろ！　足技じゃダメだぞ

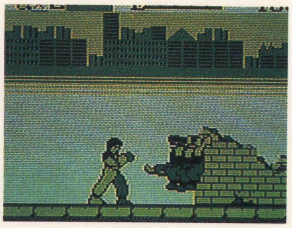

▲次から次へと襲ってくる敵キャラを正拳、前蹴り、飛蹴りの連続技で倒していくトーマス

必殺技とアイテムでガンガン攻撃!!

ゲームクリアを目指すためには、必殺技とアイテムが重要なカギとなる。そこで基本的な技も含めて見てみよう。

大技！旋風脚

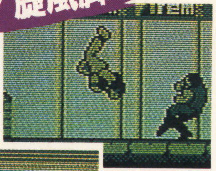

▼そして後方の敵にもキック!!

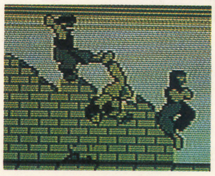

▲まずはジャンプして前方の敵にキック！そのまま回転して…

飛蹴り

正拳

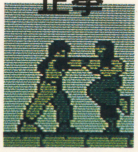

足払い

前蹴り

アイテム

ハート

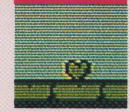

▲HPを最大まで回復してくれる貴重品

爆弾

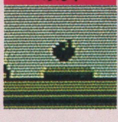

▲Aボタンで敵に投げる事ができる

ドリンク

▲HPをある程度回復してくれるぞ

ステージには数々の強敵が待ち受けている

全6ラウンドあるステージの中には、数多くのワナが仕掛けられているので、注意して進んでいこう。

ステージ1　ダウンタウン

チェイソージェイスン

▲足払いが効果ありそうだ

▲まるでスラムのようなダウンタウン。敵キャラもそれ程強くないぞ

ステージ2　港

ボースンボンバ

▲ドラム缶を投げるイヤな奴だ

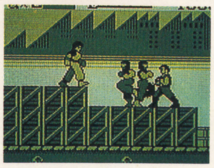

▲前からばかりじゃなく後からもワサワサ敵がやってくるぞ

ステージ3　貨物列車

スチームタンク

▲スチームガスが唯一の武器だ

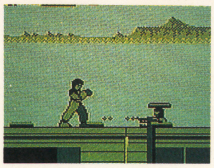

▲走る列車の上での闘い。ライフルで撃ってくる奴もいるから気をつけろ

ステージ4　秘密工場1

カーネルサンダ

▲まるで忍者の様な動きをする

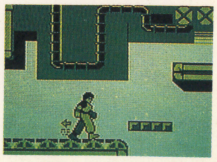

▲工場内にはベルトコンベアーやスチームガスなどの仕掛けがあるぞ

ステージ5　秘密工場2

カーネルガイラ

▲サンダとガイラは兄弟なのだ

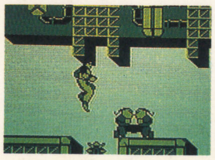

▲タイミングよくジャンプしないと奈落の底に落ちちゃうぞ

ステージ6　秘密工場（最上階）

ザップモーガン

▲大富豪でカンフーの達人

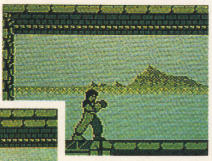

▲技と技の激しい応酬。モーガンを倒せるか

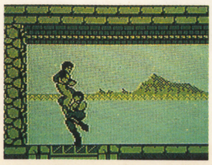

▲最上段はなんとカンフーの練習場だった

©1990 IREM CORP

難問珍問続々登場！キミの頭脳が試される

お馴染みカプコンキャラが登場するクイズゲームだ。文学、歴史、音楽etc.、様々なジャンルのクイズがキミを悩ませる。コイツをクリアした時、キミはもう雑学博士

カプコンクイズ ハテナ？の大冒険

カプコン	12月21日発売
¥3,500	カートリッジ

移動

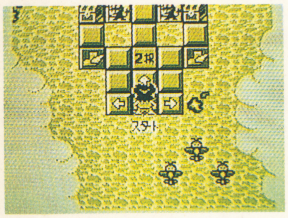

▲で、正解したら最初に進んだボールの数だけ移動できるぞ

クイズ

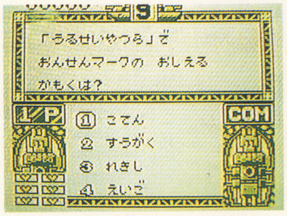

▲クイズは基本的に4択問題（1Pの時）。この画面で行うのだ。

ボールセレクト

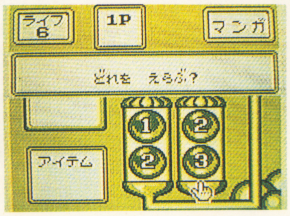

▲1Pモードの時は、下の2コのうち進みたい数の方を選択

コイツは一味違うクイズゲームなのだ

このゲームはただのクイズゲームではないのだ。左に示した基本的なゲーム展開を見てもわかるように、ただクイズに答えるだけでなく、各ステージ（世界）をクリアするためにいかにして進んでいくかもあわせて考えていかなければならないわけ。本当に頭を使うゲームだぞ。

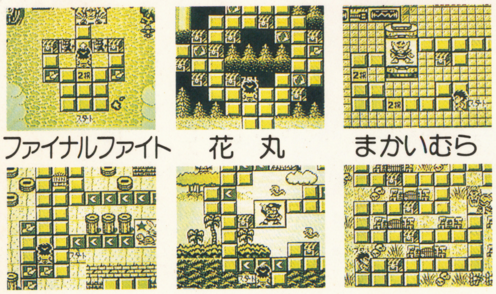

▶マップはさまざま。各世界のボスはお馴染みのカプコンキャラばかりだ

カプコン一色！ 6つの世界

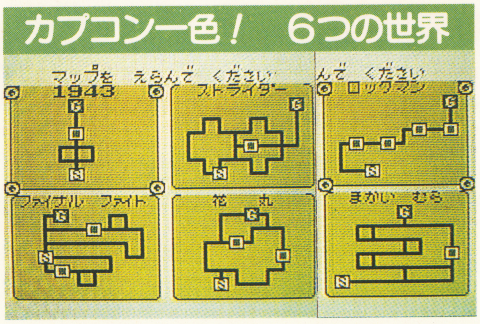

6つのゲームの世界から水晶を取り戻せ

ゲームは6つの世界と大ボス〝クイズマスター〟との対決で構成されている。6つの世界は自由にセレクトでき、すべてクリアすれば大ボスへと進める。

大きなマスもあるぞ

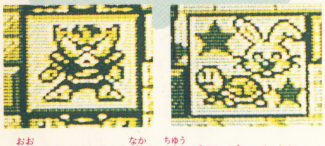

▲大きなマスは中に中ボスがいたり、ウサギとカメのマスだったりする。ウサギとカメはボールが全て3になる

マップ上の〝マス〟の特徴を把握しよう

各世界のマップは〝マス〟で構成され、その種類は左に示した通り様々。特徴をつかみ、上手く利用していこう。

宿屋	矢印	逆転	クツ	カメ	おいはぎ	宝箱	2択
▲ライフが回復する。キレイなお姉さんにお目にかかれるぞ	▲止まると矢印の方向に向きを変えて1コマだけ進める	▲対戦モードの場合に、1Pと2Pの位置が入れ替わる	▲ここに止まって正解すると、出したボールの2倍進める	▲持ちボールが全て1になってしまうマイナス効果のマス	▲持っているアイテムが無くなるマイナス効果のマス	▲ここに止まるとアイテムが手に入る。空っぽの時もある	▲マス上に止まっている間、クイズが4択から2択になる

▼ボスとのクイズ対決。ボスのライフをなくせ

▶各世界のゴールに入ると、ボスが登場だ

ボスとの対決はクイズの一騎討ち！

ボスや中ボスとの対決はクイズの一騎打ち。各世界のボスを倒せば、最後のボス〝クイズマスター〟へと進める6つの水晶を取り戻すことができるのだ。

門のカギ	皮の盾	短剣	知力の盾	知力の剣
▲門を開けて通ることができる	▲不正解でもライフが減らない	▲敵に与えるダメージが3倍になる	▲敵から受けるダメージが半分になる	▲敵に与えるダメージが2倍になる

お助けアイテムは絶対取って進みたい

宝箱の中に隠されているアイテムは全5種類。ボスや中ボスとの対決で使用することになる。効果はそれぞれ1回だけだ。

©1990 CAPCOM

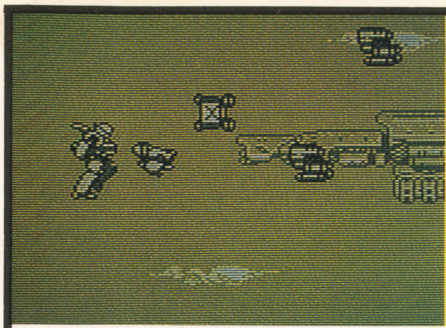

地球外生命体より人類を守れ！

単純明快なシューティングアクションゲームがゲームボーイに登場！ アイテムをとってとにかく打ちまくれ!!

バトルユニット ZEOTH™ ゼオス

ジャレコ	発売中	￥3,400	カートリッジ

最後の決戦だ！

地球統一歴0042年、人類は、地球外生命体「グレイン」による侵略を受けた。激しい戦いの末、グレインを撃退した人類はこれを契機に対地球外生命兵器の開発に着手した。

それから10年後、統一中央都市「ビオール」に再びグレインが出現、人類は新兵器「ゼオス」でこれに対抗、グレインとの最後の決戦が始まった。

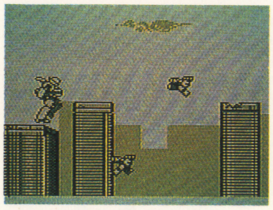

▲次々と現れるグレイン。障害物に当たるとパワーダウン。気をつけろ！

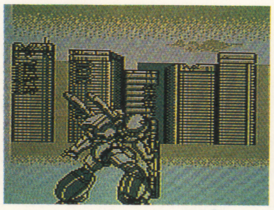

▲ビオールのビル群を背景に最後の決戦に挑むゼオス・君はグレインを倒せるか

▲全長16.10重量32.94ｔのゼオス。スタート時のデータ表示が未来的でカッコイイ

アイテムを取れ

全5ステージをクリアするのに必要なのがアイテム。アイテムコンテナを破壊すると出現するアイテムは、バルカン、ビーム、レーザーの武器とパワーアップ、そして自機のシールドが1つ増える5種類だ。

バルカン

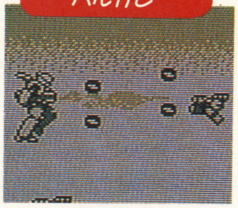

▲標準装備の武器。威力も今ひとつ。連射もできる

ビーム

▼敵を貫通し後ろの敵も倒してくれる一粒で二度おいしい頼りなる奴

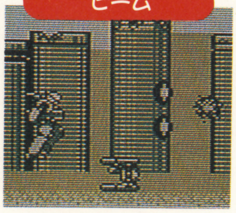

レーザー

▲敵だけでなく障害物まで貫通してしまう超兵器。これはスゴイぞ！

パワーアップ

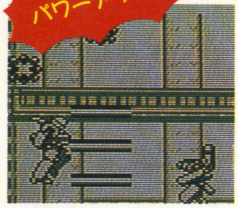

▲レーザーがパワーアップしたらもうむかう所敵なし！

各ステージの展開を見てみよう

ステージは全部で5面。1、3、5ステージは横スクロール、2、4は縦スクロールになっている。各ステージの最後にはボスがいて、ゼオスが5ステージの大ボスを倒すまでストーリーが展開されていく。

ステージ1 ビオール市街

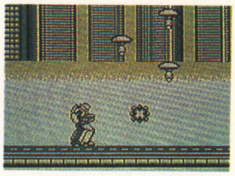

▲グレイン達に破壊されたビオール市街でのバトル。比較的楽だ

▼ボスの重戦車ピドリオは3種類の武器をもつ、やっかいな奴だ

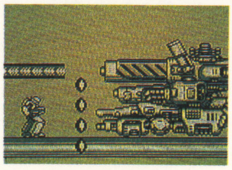

ステージ2 敵基地への進入

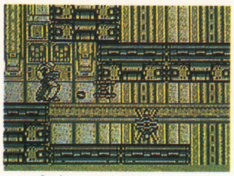

▲基地への進入をはばもうと敵の攻撃も激しくなってくる

▼ボスの機動戦闘機ガロジオだ。弾を確実に撃ってくるから気をつけろ！

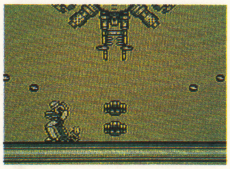

ステージ3 基地内部

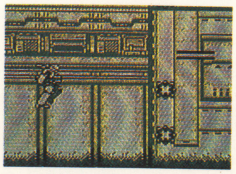

▲基地侵入に成功した。後は中枢のコンピューターをめざせ！

▼ボスのコンピューターフィングラウパー。上からも攻撃してくるぞ！

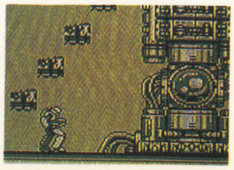

ステージ4 敵基地からの脱出

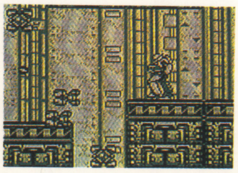

▲中枢を破壊したのに攻撃の手をゆるめないグレイン、う〜ん手強い

▼ボスの機動兵器ピドラジンは3種類の武器の混合攻撃で狙ってくるぞ

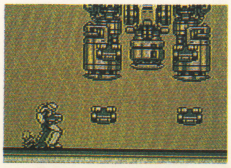

ステージ5 決戦

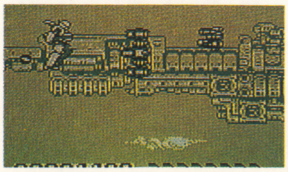

▲最後に待っていたのは巨大戦艦群だった。まだ大ボスも残ってる。ガンバレ！

©1990 JALECO LTD

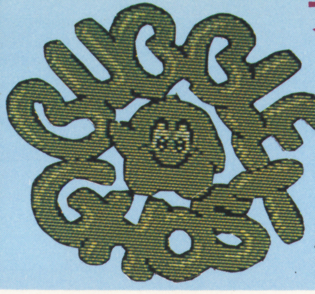

バブル
ゴースト

フランス生まれのパズルゲーム!

欧米で人気を得たパズル感覚のアクションゲームがゲームボーイで登場!
これでキミは今夜も眠れない。

ポニーキャニオン販売	発売中
¥3,090(税込)	カートリッジ

ルールは簡単

「バブルゴースト」は新感覚のアクションパズルゲームだ。ルールはいたってシンプル。とにかくバブルをわらずに、息を吹いてホールを突破するというものだ。キミが操作する幽霊のゴースト君は不死身なので壁や障害物を通り抜ける事ができる。でも簡単にわれてしまう。各ホールにある壁や障害物、ワナなどをかいくぐりわらないように運び出そう。

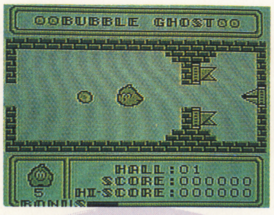

▲画面上にあるバブルをわらないように息を吹いてそっと運び出そう

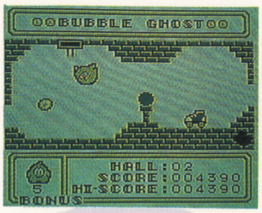

▲Aボタンでゴースト君は上、下、横、斜めから息を吹くぞ

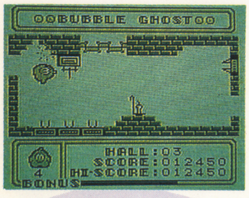

▲息を吹くとバブルはその方向に進む。でも気をつけないと破裂しちゃうぞ

ワナがたくさん!

各ホール内にはたくさんのワナや障害物がゴースト君を待ちうけている。でも必ず抜け出す方法があるのであやしいなと思ったらとりあえず吹いてみよう。きっと何かが起こるはずだ。

ラッパ

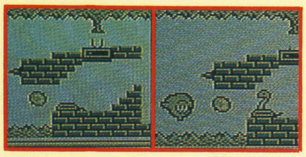

▲ラッパを吹くとヘビは驚いて消えてしまう　▲ヘビがジャマしてるので運ぶ事が出来ない

せんぷうき

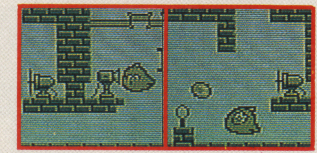

▲でもスイッチを切れば簡単に運べるぞ　▲せんぷうきの風でバブルは流されてしまう

ロウソク

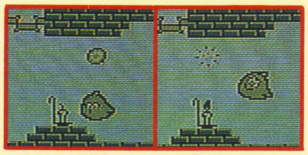

▲息を吹いて消してしまえばもう大丈夫だ　▲火がついてる時は上を通る事が出来ない

ホールはだんだん複雑になるのだ!

全35面あるホールを突破し城から抜け出すとゲームクリア。そこで実際にステージ8までの内容を見てみよう。

ホール1

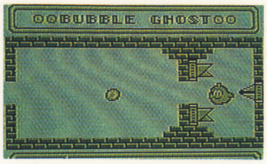

▲ホール1は簡単。まっすぐ吹けばいいだけ。練習のつもりでやってみよう

ホール2

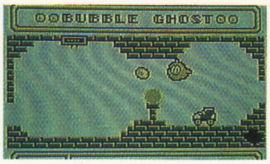

▲ここも比較的簡単なホールだ。でも出口がせまいので注意しよう

ホール3

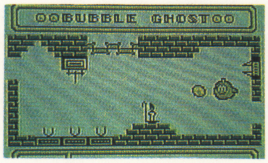

▲最初のワナのロウソクがあるホール。ロウソクの火を消さないと通れないぞ

ホール4

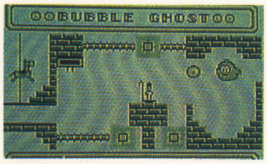

▲ロウソクはあるし通路や出口もせまい。まずはロウソクの火を消してからだ

ホール5

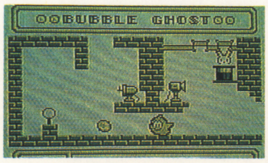

▲せんぷうきの風でバブルが流されてしまう。せんぷうきを止めてしまおう

ホール6

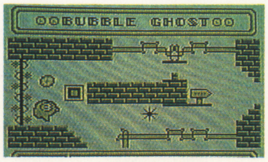

▲上も下も障害物がジャマをしている。でも上の方が通れそうだ

ホール7

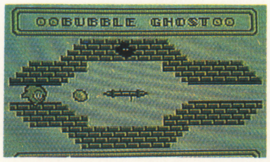

▲通路がせまい上に最後の出口で障害物が出る。消えた瞬間にバブルを通そう

ホール8

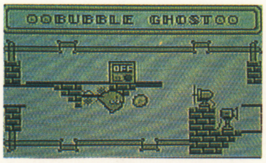

▲このホールにもせんぷうきがあるけどやり方はもうわかってるよね

まあこんな具合でホールは展開していく。この先はさらに難しくなっていくので簡単にはクリアできないよ。

©1990 PONY CANYON INC.
©1989, 1990 INFOGRAMES

頭と腕がモノを言うアクション・パズル!

黄金に満ちあふれる王国ジパングの"十二層の塔"で展開される地獄極楽丸の大冒険!

ZIPANG
ジパング

パック・イン・ビデオ	発売中
¥6,200	Huカード

キミの頭と腕で全72の部屋をクリアせよ

このゲームの目的は、地獄極楽丸を操作して全72の部屋をクリアし、黄金の国「ジパング」を蘇らせることだ。いざ出発!

各部屋のクリア条件は至って簡単!

各部屋のクリア条件は同じ。部屋のどこかにあるカギを取って扉を開け、そこに地獄極楽丸が入ればクリア。シンプルでしょ?

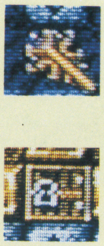

カギを取る

▲まずはカギを取る。画面を稲妻が走って

扉を開ける

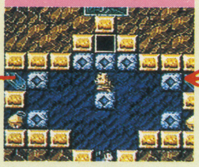

▲すると扉が開く。次の部屋への入り口だ

クリア!

▲で、地獄極楽丸がそこに入ればクリア

シンプルな地獄極楽丸のアクション

ルールがシンプルならアクションもまたシンプル。基本アクションはジャンプと頭突きと武器(剣)の使用だけ。でも、シンプルだからこそ奥が深いのだ。

基本アクション

▲石を剣で斬りつけると壊せる。剣は石だけに有効

▲また、何もない所で剣を振ると石を作れるぞ

▲石の下でジャンプすると頭突きで(2回)壊せる

剣で敵を倒す方法

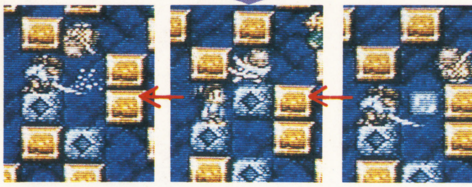

▲剣で直接敵を倒すことはできない。敵が石の上に乗った時に、石を剣で破壊し、下に落として倒すのだ

豊富なアイテムがキミをサポートする

ゲーム中はアイテムも数多く出現。地獄極楽丸を助けるパワーアップものからスコアアップもの、おまけにかくれアイテムまで、その種類ナント32! 今回は代表的な3種類のアイテムを紹介するぞ。

爆弾

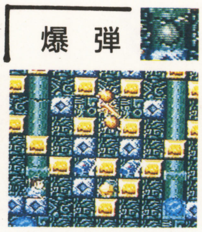

▲画面中の敵を全滅させ、宝袋等に変える。但し効かない敵もいる

火入り水晶

▲ファイヤーボールを放つと取った分だけ巻き物にストックされる

鈴

▲取ると扉から象が出現。象を10匹取ると地獄極楽丸1UP

隠しアイテムを探せ

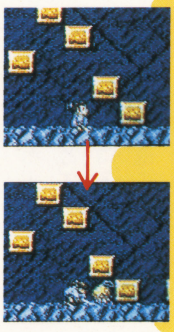

何もない所に石を作り、それを壊すとアイテムが出現する事もあるのだ

隠し部屋を突破してジパングを蘇らせろ

ゲームの舞台である黄金の塔は十二層に分かれている。各層には5つの部屋があり、そのどこかに十二支板が一枚置かれていて、それを取ると宝物部屋に行けるのだ。また、塔のどこかに1~2枚の隠し板があり、取ると隠し部屋に行ける。これをクリアする度にジパングの国が少しずつ蘇っていくぞ。

宝物部屋

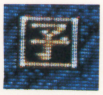

▲この十二支板を取ると宝物部屋へ行けるぞ

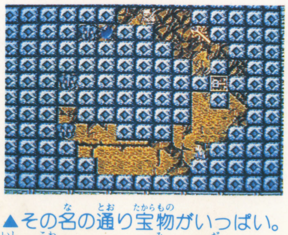

▲その名の通り宝物がいっぱい。石を壊しまくって見つけ出そう

隠し部屋

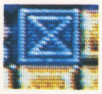

▲隠し部屋にいくための隠し板は全部では12枚ある

▲全12の隠し部屋をクリアした時、ジパングは完全に蘇るのだ!

©TECMO, LTD. 1986/REPROGRAMMED BY ©1990 PACK-IN-VIDEO CO., LTD.
©1990 EXE/TBS/DAITO PAPER CORPORATION/KANEMATSU CORPORATION

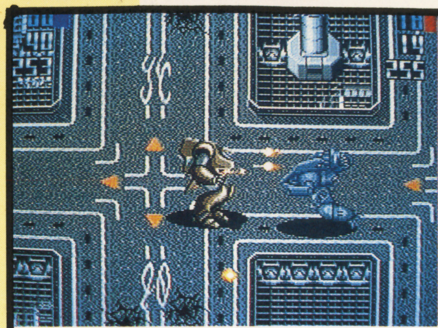

壮大なスケールで描くシミュレーションバトル

ハイクオリティのSLGとACGが合体した"バスティール"。この完成度の高さにはド肝を抜かれるぜ!

ヒューマン	12月20日発売予定	¥6,500	CD-ROM

超ド級高レベルのスリー"ション"

超本格的なシュミレーションとアクションが楽しめるゲーム。それがこの"バスティール"だ。しかもCD-ロムだから、素晴らしいアニメーションが随所に盛り込まれていて、驚く程の臨場感を演出してくれる。もちろんサウンドもバッチリ。まったくゴージャスなゲームだぜ。

アニメーション

▲まあ見てちょ〜だい、この美しさ! このカッコ良さ!

アクション

▲こちらも操作は簡単。ド迫力の戦闘には思わず熱くなるぞ

シミュレーション

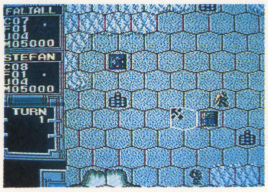

▲本格的な戦術、戦略を楽しめる。しかも操作が簡単なのだ

広大なバスティール系を舞台に展開される、兄と弟との熾烈なる戦い!

正規軍VS革命軍の全面戦争!

ゲームの内容は、宇宙における革命戦争。バスティール系内第7惑星ピローズの皇帝に即位した兄の率いる正規軍と、兄の保守的な政策に不満を抱く弟の組織した革命軍との全面戦争が描かれているのだ。兄と弟、キミはどちらでプレイする?

兄弟対決!

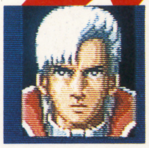

▲ステファン・ファラシア(弟)。革命軍のリーダー

▲フェラリル・ファラシア(兄)。ピローズ第49代皇帝

2つのゲームモードが楽しめる!

VSモード シナリオモード

▲面を自由に選べ、設定を変えてプレイできる1人〜2人プレイのモード

▲ストーリーに沿って展開。15の恒星占領を目指す1人プレイのモード

頭脳で勝負! のシミュレーションシーン

ゲームは32面のマップで構成されている。このシュミレーションシーンで、予算、移動、ユニットの能力、地形など様々な要素をもとに戦術をたて、ゲームを進行していくのだ。

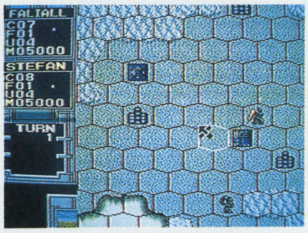

▲ヘックスで構成されたマップ上で移動やユニットの生産などの戦術を展開していくのだ

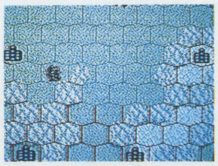

▲様々な地形を考慮した移動が大切だぞ

▶ユニットはM・Cが中心。他には輸送機、戦艦がある。予算を考えて生産しよう

アクションシーンではゲームの腕が勝負だ

マップ上でユニット同士が重なったり、相手の都市や工場にユニットを置いたりした時は戦闘シーン。ド迫力のアクションで展開し、すげえエキサイティングなのだ!

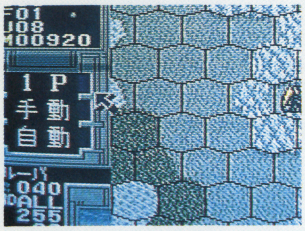

▲戦闘にはオートによる自動戦闘とマニュアルによる手動戦闘モードがある。マップ画面で換えられるのだ

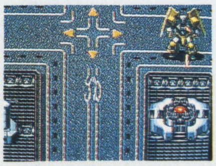

▲都市や工場ではそのコアを攻めるのだ

▶戦闘ではユニットの能力はもちろん、地形効果を考慮することも重要だ

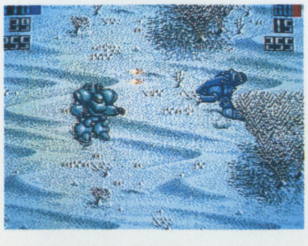

©ヒューマン

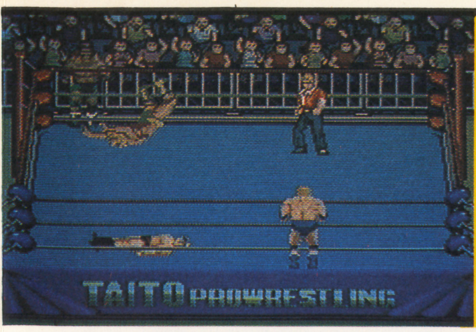

体中が熱くなる、体感(?)プロレスゲーム

キャラクターのアクションを前面にしたこのチャンピオンレスラー。個性豊かな8人のレスラーとその必殺技や、シングルマッチで試合展開を見せる完ペキマニュアル!!

チャンピオンレスラー

CHAMPION WRESTLER

タイトー	発売中
¥6,600	Huカード

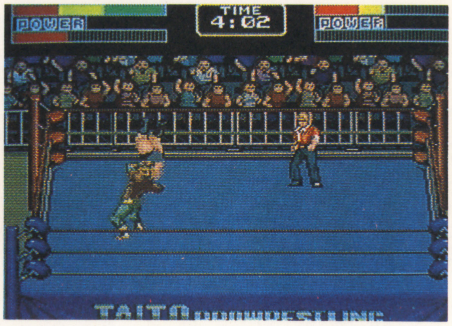

▲シングルマッチの試合画面。技の種類はホントにたくさんある

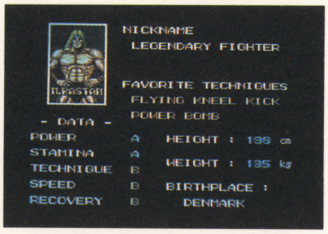

▲デモ画面で見れる各レスラーの特長。Aが最も優れていて、Bが普通、Cがやや劣っている、とゆーわけだ

四角いジャングルは男の戦場なのだ!

タイトー初のプロレスゲームとゆー事で、かなりの気合が感じられる、チャンピオンレスラー。なんてったってこの作品、息つくひまもないくらいに、テンポが良い。それに加えて、技の種類が豊富で、キャラの個性も本当によく出ている。

PCならではの4人モードもあるし、冬休みはこいつでコタツ無しでも熱くなれる。

個性豊かな8人のレスラーとその必殺技

ロッキー・ガーナー

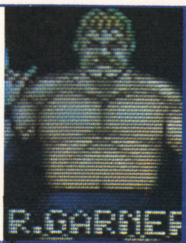

パワーやテクは全くの普通タイプ。ダメージの回復力がズバ抜けて早いのだ。

ウエスタンラリアット

スピニングトゥホールド

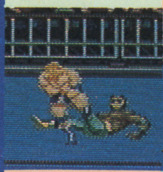

ミラクル・ラスタン

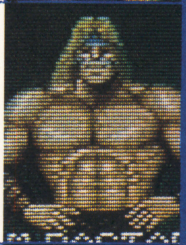

パワーと耐久性がウリのレスラー。テクやスピードは普通なのだ。でも一番使いやすいかも。

フライングニールキック

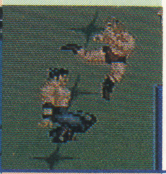

パワーボム

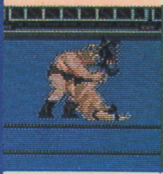

マッターホン・デッカー

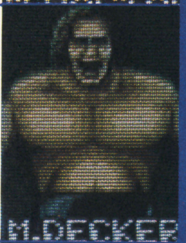

こいつもパワーと耐久力がある。でも技の数は少ないし、スピードもない。チト使いづらい。

マッターホーンヒッププレス

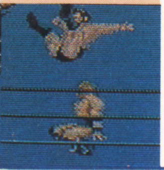

ネックハンギング

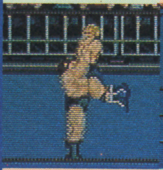

ザ・サムライ

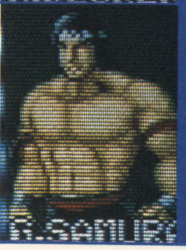

こいつを相手にすると、かなり苦戦するはず。持ち前のスピードで四方八方から攻めてくるんだ。

フィストドロップ

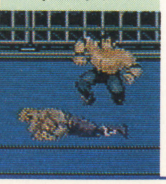

ワンアームショルダースルー

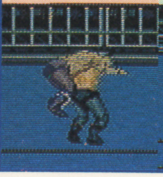

ニトロ・パンクス

8人中、一番ハデなんだけど、パワーしか取柄がない。あとは普通レベルだね。

フロントスープレックス

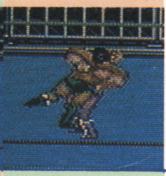

ボストンクラブ

ブラック・マシーン

きゃしゃな体つきの割には耐久力と回復力がある。でも技がちょっと少なめなのがツライかも。

ヘッドバット

ブレーンバスター

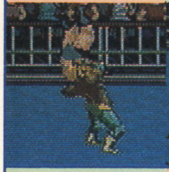

ジミー・カーボン

完全にテクで使うタイプ。スピードの技の種類が豊富なのがウリ。パワーがないからうまい人用。

ジャーマンスープレックスホールド

ムーンサルトプレス

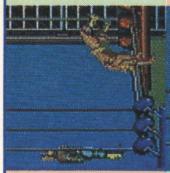

コブラ・ブラッディ・ジョー

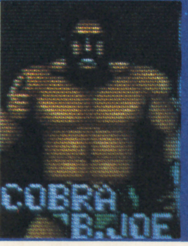

反則を前面に持ってきた異風レスラー。スピードや耐久性などは全て低いのだ。

コブラクロー

凶器攻撃

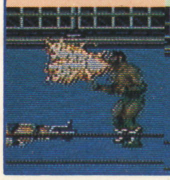

実際の試合展開をシングル・マッチで見てみよう

ロッキーガーナー VS ジミーカーボン

さて、実際にシングルマッチで試合の流れと、キャラクターのアクションを見てもらおう。ストロングスタイルのロッキーと、空中攻撃が得意のカーボン。タイプが違うから面白い。

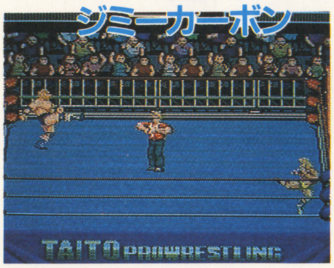

▶まずはキックでダメージを

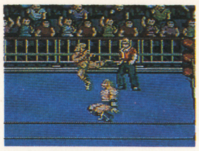

◀カーボンのフライングクロス

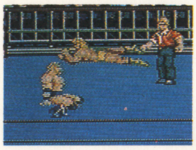

ウエスタンラリアット炸裂!

▼得意のラリアートだ。これは効いているぞ。カーボン立てるか?

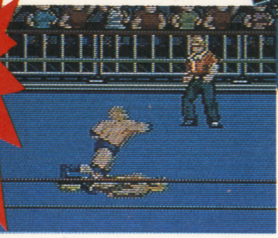

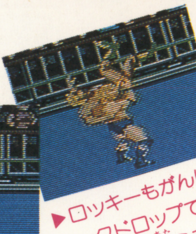

▶ロッキーもがんばる。バックドロップで大ダメージを与えて

▼倒れているロッキーに足四の字だ。シメまくってフラフラにしちゃえ!

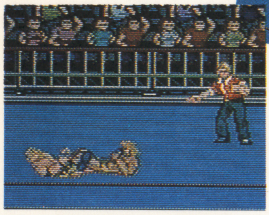

▲またまたロッキー、ロープを使ってのキック

▼立ち上がった所をジャンピングニーだ。顔面にヒットしそう

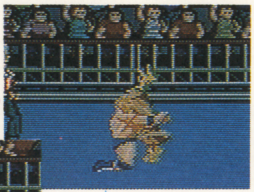

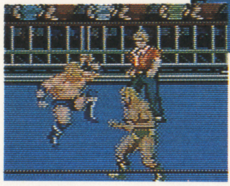

▲ロッキーも大技、パイルドライバーでお返し。カーボンへ頭からのダメージを与える

▼トップロープからのフライングボディアタック! ロッキーピンチか?

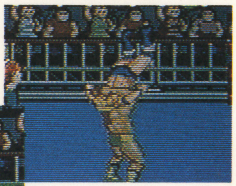

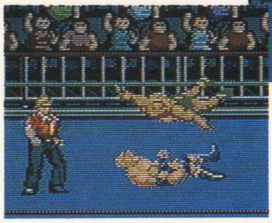

▲まだまだがんばるカーボン。大技ブレーンバスターでお返しの後は得意の…

プロレスの芸術品 ジャーマンスープレックス!

▶決まった! 得意技ジャーマンスープレックス。ゲーム中、最大の大技だ

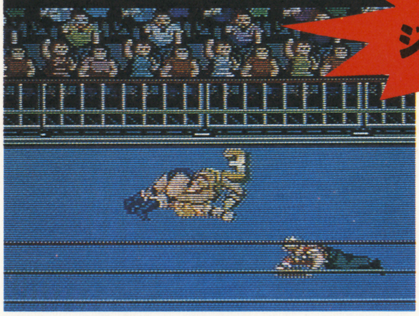

▶もう一度フライングボディで倒れてる所を

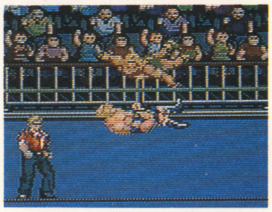

コントローラーの操作性はこんなカンジ

実際の試合画面の数々を見てもらったけど、技が多い分、操作もチト複雑。それに技をかけるタイミングもチトシビア。組み合った瞬間に、かけたい技を決めなくちゃいけないんだ。でも練習すれば慣れるから、思い通りの技をかけるのも、そう難しくはないと思う。早く友達とバトルで遊ぼう。

超白熱の4人同時プレイだ!

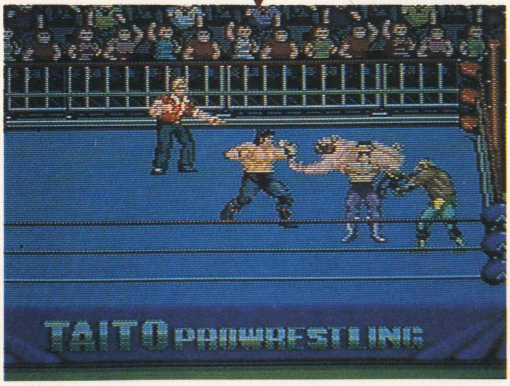

▲これが4人同時プレイ。みんな入り混じると、もうワケが分かんなくなっちゃう。マルチタップがあればこれで遊ぼう

マネージャーまで参戦!!

▶これはキタナイ! うかつに場外には出るな!

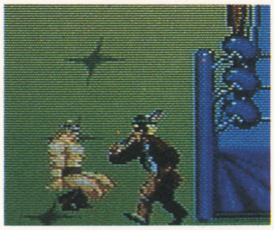

▲コブラのマネージャー。ステッキで攻撃する

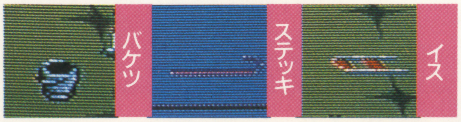

▲イスとバケツは場外にあるんだけど、ステッキだけはマネージャーがリングの中に投げ入れてくれる

プロレスにはツキモノの凶器攻撃もトーゼンある

リングの外には凶器があって、それらを使ってダメージを与える事もできるんだ。写真を見てもらえれば分かるんだけど、凶器は3種類ある。効果はどれも同じなんだけど、ステッキは使うとオモシロいぞ。

リング外には凶器がゴロゴロ

今こそまじかるハットの力を試す時だ!

ジアークによって7つに分断された島を元に戻すため、まじかるハットのハット君が、山あり、谷あり、溶岩ありの不思議な島で飛びまわる。制限時間付きのアイテムが決め手の痛快アクションゲームだぜ!

セガ	12月15日発売中	¥4,800	カートリッジ

封印を破ったジアークを倒せ!

魔界に封印されていたはずのジアークが、封印を破って地上に攻めてきた。島は7つに分断され、各島にいるボスを倒さなければ、島は元に戻らない。
今こそ、ハット君のまじかるハットの力を試す時だ。ジアークをやぶり、島を取り戻せ。

▼上下左右に広いマップを駆け抜け、敵を倒しながらエリアの出口を見つけ出せ!

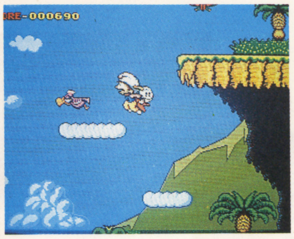

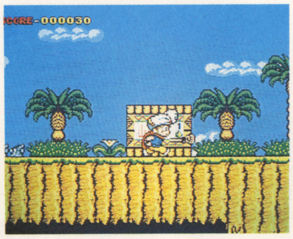

▲1つの島は3つのエリアに分かれていて、最後のエリアにいるボスを倒すのが目的だ

▲元は1つの島だったが、7つに分けられてしまった

基本アクション

パンチ

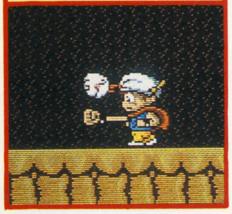

▲パンチとタマゴのアタックは同時発射だ

キック

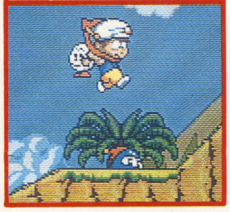

▲ジャンプしたあとに、敵を踏み潰す事ができる

ジャンプ

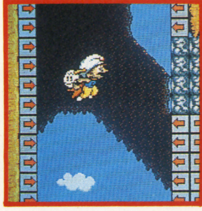

▲?マークの右と同じ働きをする矢印マーク

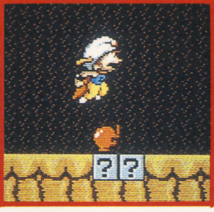

▲これでさらに高くジャンプすることもOK

▲ジャンプボタン連打で、ゆっくり降りれる

▲通常ジャンプ。空中での方向転換もできる

アイテムを駆使し走れ!跳べ!

▲アイテムの使用で、ヘリや潜水艦も出てくる。でも制限時間が短いから、使う場所に注意が必要だ

▼エリアクリア時に、アミダやルーレットで、アイテムをもらえるチャンスがあるぞ

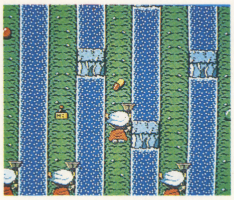

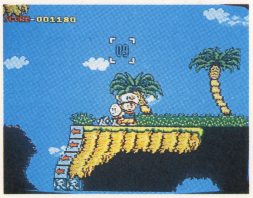

▲これは画面内の敵にダメージを与えるアイテムを使ったところ。制限時間10秒で、移動も可能だ

▼アイテムセレクト。どれをいくつ持っているか。どんな効果があるか、聞いてみることもできる

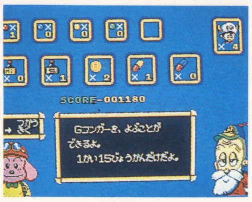

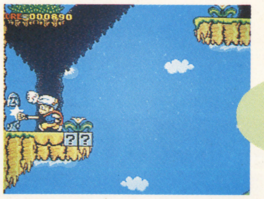

▲マップ上にある石像の中には、アイテムが隠されていることがある。パンチで壊して取るようにしよう

第1の島「山岳島」から冒険が始まる

▲アイテムを使ってGコンガー出動。15秒間の制限時間内に、ゴードバブーンを倒せ!

▼ついに第1の島、山岳島のボスと対面。パンチやキックで倒してもいいけど、時間の無駄かも…

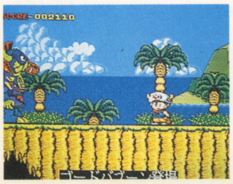

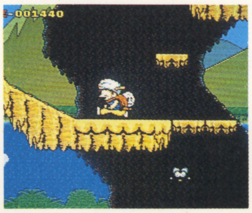

▲マップは広い。場所によっては、後戻りできないルートもあるぞ

▼マップのどこかにあるゴールを探し、次のエリアを目指すのだ!

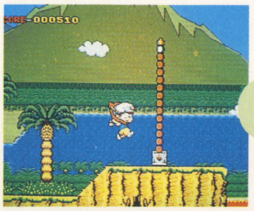

▲縦に伸びたスプリング。縮まると左右に揺れ、タイミングで高いジャンプができる

©SEGA 1990 ©YOJI KATAKURA/SHOGAKUKAN/STUDIO PIERROT

ゲーム前半はアクション、後半はシューティングゲームで1つのラウンドになったゲームが、このモンスターレアだ。さらに、2人同時プレイで面白さも増すってもんだ。1つのゲームで、2度3度おいしいってコト！

セガ	12月22日発売中	¥6,000	カートリッジ

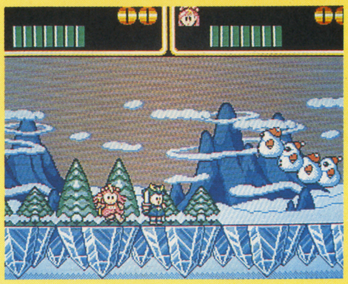

レオとプラプリルに伝説の武具が！

ここはかつて、モンスターランドと呼ばれた国。この国には、一人の若者が伝説の武器と鎧を使い、人々を苦しめていた魔物を倒したという伝説があった。長老からその話を聞いた少年レオは、少女プラプリルと共に、伝説の武具が隠されているという秘密のほこらに入っていった。ただ、伝説を確かめたいがために。しかし、その時、赤い閃光が空を染め、火の玉が降り注いだ。「彼らが来た」。何者かが語りかけ、伝説の武具を発見した。

アクション

▲ゲームの前半はジャンプ技を駆使するアクション面。敵の弾に当たるとバイタリティが減っていく

シューティング

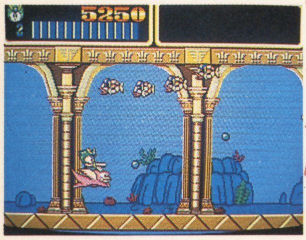

▲後半は鳥に乗ってのシューティング面。体当たりを受けると、バイタリティに関係なく一発でアウト

6種類の特殊武器を取って射ちまくれ

アクション面、シューティング面共に、出てくる敵を倒すと、ランダムに武器アイテムが出てくる。どれも、取った時点から10秒間の特殊攻撃ができるようになり、同じアイテムを連続で取れば、有効時間が加算されることになる。

ダメージ制で進行するゲームだが、体当たりでは一発でやられてしまう。特殊武器は射ちまくった方が得ってことだね。

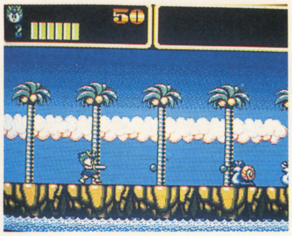

▲通常ショット。まずはこれで敵をやっつけて、アイテムを出現させよう

▼アイテムが出現。カプセルの中の形で、武器の種類が判る。これはミサイルだね

ワイドリング

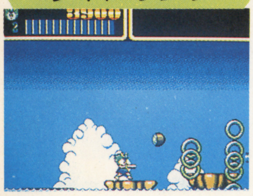

▲リングが上下に分裂して広がっていき、距離によって広範囲の敵にダメージを与える

ビックファイアー

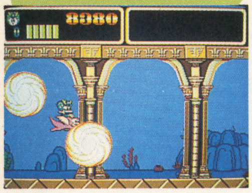

▲爆炎が発生し、広がりながらダメージを与え続ける。強力な武器だが出現率は低い

ファイアーボール

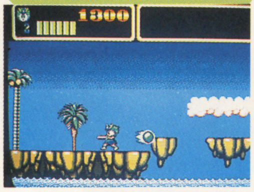

▲プレイヤーの前後に、連続して火の玉を発射できる。シューティング面でかなり有効

スパイラル

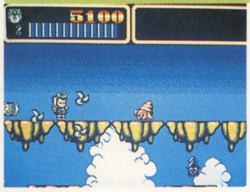

▲プレイヤーの周囲を、手裏剣型の武器が回転する。接近戦用だが、威力は大きい

ミサイル

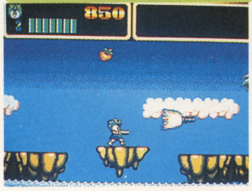

▲ボタンを押している間は飛び続け、離すと爆発。爆発中もダメージを与え続ける

ビーム

▲範囲は狭いが、ボタンを押しっぱなしでの連射ができ、与えるダメージも大きい

全14ラウンドの戦いがここから！

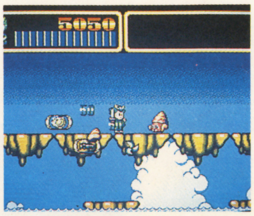

▲敵に体当たりされてはダメ。倒すのがちょっと心配なら、無理をせず通りすぎよう

▼当然、足場がない所に落ちてもダメ。海や谷など、落ちないように気をつけよう

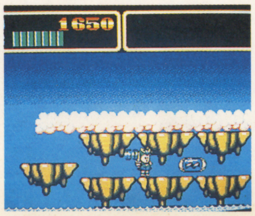

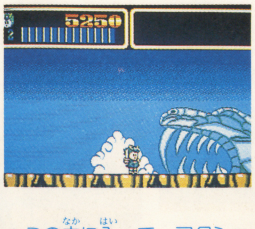

▲この中に入って、アクション面の終了、これからシューティング面の始まりだ

▼ボスがらみの敵が多く出てくる。アイテムも出やすくなっているから、ガンガン射ちまくろう

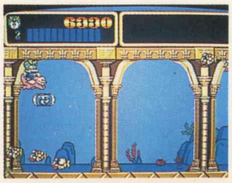

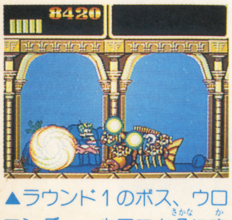

▲ラウンド1のボス、ウロコンダー。ウロコを魚に変えて飛ばしてくる。射ちまくりだ～！

©SEGA/WESTONE 1988 ©SEGA 1990

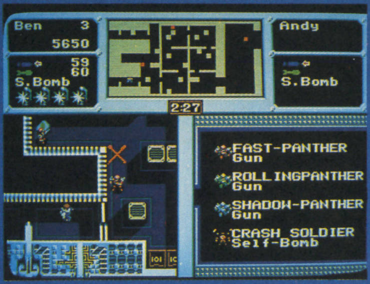

時限爆弾をセットして、敵要塞基地を爆破せよ！

敵の攻撃をかわしながら進み、定められた場所に時限爆弾をセットして、時間内に脱出するという、ちょっと変わったアクションゲームだ。2人でプレイすれば、もっと楽しく遊べるぞ。

セガ	¥6,000
12月20日発売中	MDカートリッジ

2人の協力プレイが楽しめるゲーム

1人でプレイする場合はベンのみ、2人でプレイする場合はベンとアンディの2人のキャラを使い、2人が別行動をとりながら遊ぶことができるようになっている。

目的は、敵基地内のバツ印に時限爆弾をセットし、時間内に脱出し、敵基地を爆破することだ。

▼これが敵要塞基地の全貌。手前の色の変わった所がステージ1になる。これから、戦いが始まるってワケだ

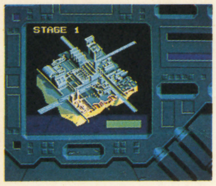

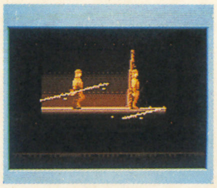

▲しかし、壊れたと思ったカメラに、2人の姿が映っていた。敵が2人を待ち受けているぞ。カメラの前で踊るなよ！

▼監視カメラの目をすり抜け、爆弾をセットし終えた。気づかれずに爆破できれば、基地の爆破も楽になるはずだ

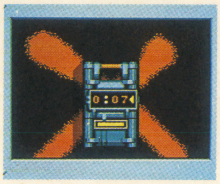

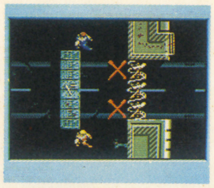

▲ベンとアンディが、敵要塞基地に通じる道のバリケードに接近。赤いバツ印に時限爆弾をセットする

2プレイ対応の画面

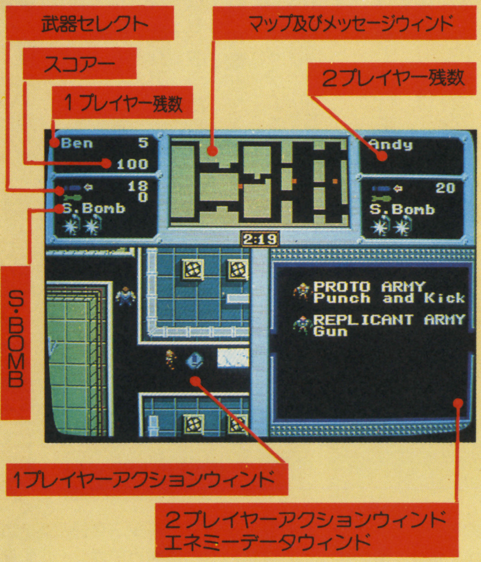

分割された画面内で賢く操作しよう

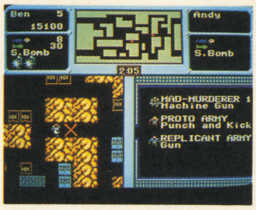

▲爆弾を置くと、マップ中の赤い点が消える。全体マップの下が残り時間だ。早く残りの1個を置きにいかねば…

▼画面中央上には、このエリアの全体マップが表示され、その中の赤い点が、爆弾を置くべき場所というワケ

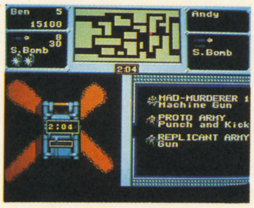

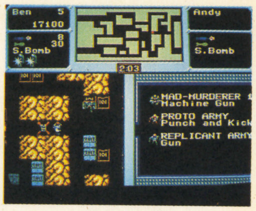

▲画面左下が1プレイヤー側の画面。1人のみの場合は、右側に敵の種類と持っている武器のデータが表示される

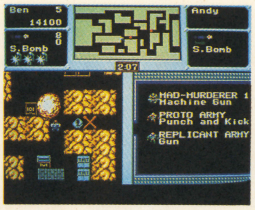

▲スマッシュボムで、画面内の敵にダメージを与える。多くの敵に囲まれ、残り時間がない時に使おう

▼武器は、画面内にアイテムとして置かれているが、武器以外の攻撃方法もちゃんとある。でも、かなり危険だよ

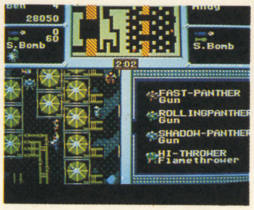

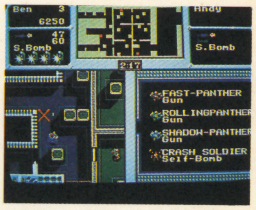

▲武器は3種類。マシンガンにミサイルランチャー、スマッシュボム。どれも、数に限りがあるから注意

ベンとアンディの任務が始まった

▲ステージ1クリア時のデモ画面。ゲームを盛り上げてくれるよね

▼時限爆弾が爆発する前に、各エリアに1つしかない出口を見つけ、脱出せよ！

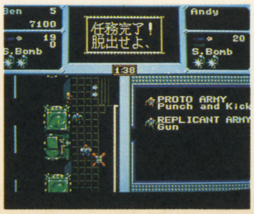

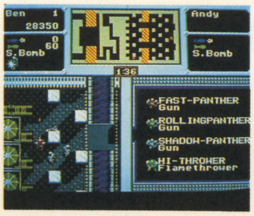

▲敵の銃をかわすには、壁にはりついて進もう。これが結構使えるんだ

▼敵兵士が待機している詰所みたいな所もある。いきなり出てくるぞ

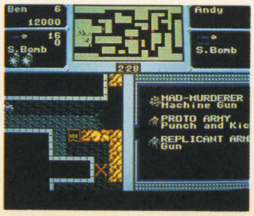

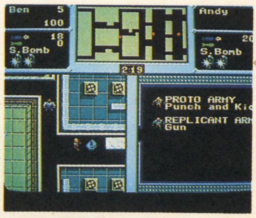

▲敵基地内に潜入。ここでセットする爆弾は3つ。残り時間に気をつけろ

©SEGA 1990

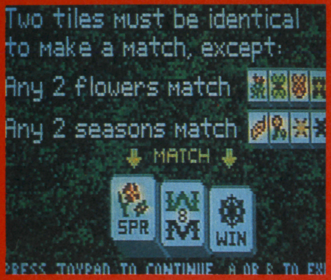

144枚の麻雀パイを取りまくれ！

麻雀パイを使ったゲームは色々あるが、このシャンハイもそんな遊びの1つだ。決った形に積み上げられた麻雀パイを、2枚1組のペアで取っていき、全部無くなればいいというパズルゲームだが、これがけっこーアツくなるんだ。

ムーミン　'91年発売予定　¥4,300　ゲームカードソフト

麻雀パイを使った立体神経衰弱

ルールは、同じ種類の麻雀パイを2枚1組で取っていく事だけ。ただし、取ろうとしたパイが、他のパイによって左右を挟まれていたら、そのパイは取れない。当然、他のパイが上に乗っかっていてもダメ。ゲーム進行としては、上か、外側のパイから取っていく事になる。取っていく順番を間違えると、途中で取れなくなるというゲームだ。

▲全部のパイを取り終わった。"お見事！" ということで、ドラゴンが出てくる

▼右の大きいパイが、今、矢印が選んでいるパイ。赤ワクが1つめに選んだパイ

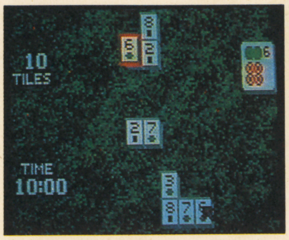

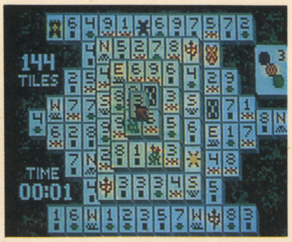

▲ゲームスタート。中央の矢印を動かし、取りたいパイの所でボタンを押して選ぶ

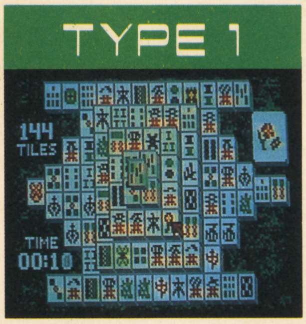

▶これは玄人向き？　大きく表示されている方も、少しだけ変わる。麻雀パイに親しみがある人にはこっちだな

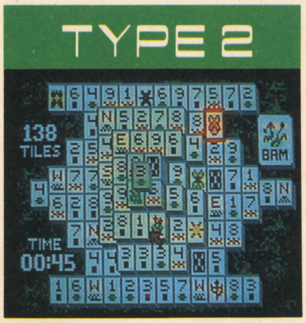

▶チェンジ・タイル・ディスプレイで、麻雀パイの画面表示タイプを変えることもできる。これは一般素人向き用

オプションとして、ヒントや、違うパイの並びでプレイし直すセレクト・ニュー・ゲームと、同じパイの並びで始めからやり直すスタート・サム・ゲームがある。

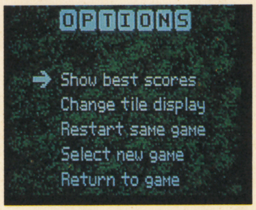

▲ゲーム中に、OPTION 1ボタンを押すと出てくる。ヒントは使わない方がいいが、分からなければ仕方ないね

選べる7タイプ

ゲーム開始前に、パイの積み方の形が選べる。ゲーム内容は同じだが、多くのパイが埋まっていて見えないと、それだけ難しいゲームという事になる。取る順番が決めにくいからね。

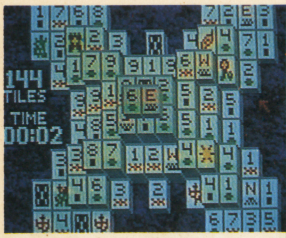

蝶 BUTTERFLY

▲形としては対照だが、積まれ方がやや複雑。中央と外側のどちらを重視するかが問題だ

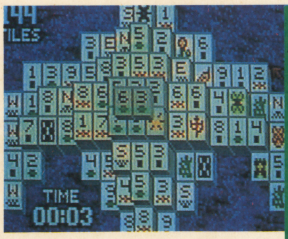

鷹 HAWK

▲左右は対照だが、上下はかなり違う。かたよった取り方をすると、後半で困るぞ

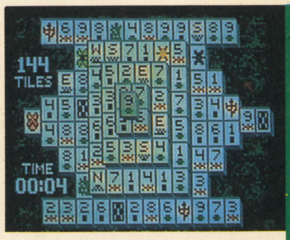

龍 DRAGON

▲シャンハイの基本型ともいえる形。上下、左右が対照の形だから、取る順番も決めやすい

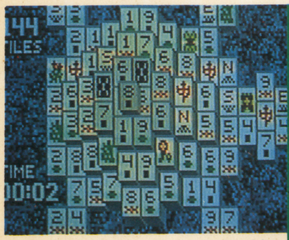

亀 TURTLE

▲これをやると、パイの積み方がイジワルだと思うはず。頭を使って何度もやろう

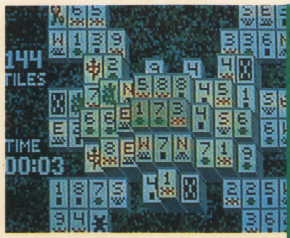

蜘蛛 SPIDER

▲どの位置に、どのパイがあるかが、さらに重要。イキアタリバッタリじゃ無理だよ

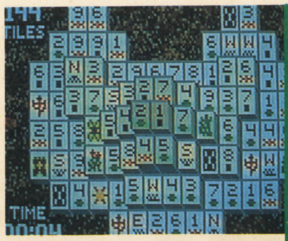

熊 BEAR

▲魚と同様な形だが、魚よりは中央の切り崩しを重視した方がいい。取り方のバランスが大事

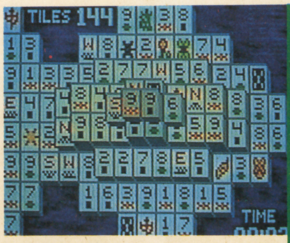

魚 FISH

▲単純な形だが、ほとんどのパイが下にあることが問題。外側の切り崩しが重要だろう

©1986 MEDIAGENIC　©1990 ATARI CORP.

シミュレーションの新しい扉は開かれる。
壮大さを誇る 8メガビット!!
AMBITION OF
CAESAR
シーザーの野望
1991
2月発売予定
定価 8,800円
(消費税別) 1人用. 8メガ
リアルタイム・ウォー・シミュレーション
この商品は、㈱セガ・エンタープライゼスがSEGA MEGA DRIVE専用のソフトウェアとして、自社の登録商標SEGAの使用を許諾したものです。
MEGA DRIVE
好評発売中!!
©KONAMI 1990 © Micronet 1990
JUNCTION
Licensed by KONAMI
見てたのしい，やってやみつきの
最高傑作!!
アクションパズルゲーム
定価 6,000円
(消費税別) 1人用. 4メガ
MEGA DRIVE
NEW LINE UP
ゲームセンターで
人気を独占!
遂にメガドライブに
登場!!
RAIDEN
開発中!
Licensed SEIBU KAIHATSU, INC., ©1990
マイクロネット
Micronet CO., Ltd.
〒064 札幌市中央区南10西15丁目ムラカミBLD3F TEL(011)561-1370

GB情報局

MUSIC

光栄サウンドウェアの新シリーズ「気軽にSQクラブ」

完成度の高いSLGで名高い光栄から、光栄サウンドウェアの新シリーズが発売されたぞ。「気軽にSQクラブ」と題するこのシリーズは、20代を中心とする若者層を対象に、身近な楽曲で気軽に弦楽四重奏を楽しんでもらうことを企画した、ニューミュージック作品集だ。第1回は12月21日発売、松任谷(荒井)由美、桑田佳祐・岡村孝子の3枚がリリースされたのだ。三枚ともCDで、価格は各2700円。収録曲はそれぞれ10曲ずつだ。

「桑田佳祐 作品集」
いとしのエリー
勝手にシンドバット
メロディ
栞のテーマ
恋人も濡れる街角
夏をあきらめて
私はピアノ
真夏の果実
朝方ムーンライト
MY FOREPLAY MUSIC

「岡村孝子 作品集」
風は海から
BELIEVE
夏の日の午後
未知標
夢をあきらめないで
リベルテ
TODAY
ソレイユ
長い時間
KISS

「松任谷(荒井)由美 作品集」
卒業写真
ベッベット・イースター
中央フリーウェイ
あの日に帰りたい
恋人がサンタクロース
ダンデライオン
ANNIVERSARY
DOWNTOWN BOY
リフレインが叫んでる
埠頭を渡る風

VIDEO

ゲームビデオの老舗GTVから別冊企画が発売されたぞ！

12月10日、GTVの特別企画として「スーパーファミコン・パーフェクトビデオ」、「PCエンジン・パーフェクトビデオ」の2タイトルがリリースされたのだ。

「スーパーファミコン〜」では「スーパーマリワールド」の攻略法や、年末年始発売の全タイトル一挙紹介など、SFCユーザーや、これからユーザーになろうとしている人にとってはヨダレものの内容満載。「PCエンジン〜」では、年末年始新作全30タイトル以上の徹底レビューや、過去のPCエンジン名作ソフトを部門別にヒットチャート形式で大上映、また、さくまあきら氏と広井王子氏の制作現場に突撃取材しちゃうなど、これまたユーザーが泣いて喜ぶ内容を隅から隅まで満載！

どちらもVHSで60分。価格は3605円(税込)だ。さらに！嬉しすぎる付録として、それぞれ立ち読みブックレットまで付いてるぞ。SFCもPCエンジンも、ユーザーならば必見だ！

▲スーパーファミコン・パーフェクトビデオ新情報をいち早く入手して、友達に差をつけろ

▼PCエンジン・パーフェクトビデオ 新旧フソフト情報満載の永久保存版的1本！

GODSPEED

受験必見！「合格祈願」に最適な神社・寺のオン・パレードだ

受験生の諸君、頑張って勉強してるかな？ この冬さえ乗り切れば、名実ともに暖かな春！さあラストスパートだ、と張り切ってるキミに贈る情報は「合格祈願ご利益神社・全国版」だ。

下の表に挙げた神社はみんな各地を代表する、よりすぐりのものばかり。まぁ、気やすめかも知れないけど、それでも祈らないより祈るほうがいい気がするよね。だって受験当日には、実力もさる事ながら、心の落ち着きが一番大切なんだから。

とにかく、不安を少しでも軽くし、開き直って試験にのぞむために、だまされたと思って一度おまいりしてごらん。もちろん、普段の「学力向上」を祈ってもよし。なんたって「学問の神様」ってんだからさ。

ところで、広い全国の中でも受験生が多大な信頼を置いている神社が3件ほどある。特に紹介しておくので、機会があったら是非、訪れてみて欲しい。

まずは、東京の湯島神社。ここは「湯島の白梅」でも有名だ。なんでも、まつられている菅原道真が梅を愛していたからとかで、400本あまりの梅の木がある。地下鉄千代田線・湯島駅が下りて徒歩3分ほどの所。行ったらまず絵馬をかけよう。そして「学業成就鉛筆」とお守りを買ってお祈りをする、これで完璧だ。

次に京都、北野天満宮。JR東海道本線・京都駅からバスで30分とちょっと遠いが行く価値は充分にある。なにしろここは、道真をまつる神社の総本社、つまり親分なんだから。学問の神・道真に一番近い神社なら、きっとご利益もひとしお。合格祈願には境内にある牛の石像を、強い祈りをこめてなでると吉。

そして最後はやはりここ。九州は福岡にある太宰府天満宮だ。ここは説明するまでもないね。JR鹿児島線・二日市駅からバスで20分、もちろん道真が祭神で、絶大な人気の受験神社だ。

とまあこの3件が特に有名なもの。でも心をこめて一生懸命に祈れば、どんな神様だってきっと想いに応じてくれるはずだ。ただし、自分でも努力する事を忘れずに。がんばれ、受験生！

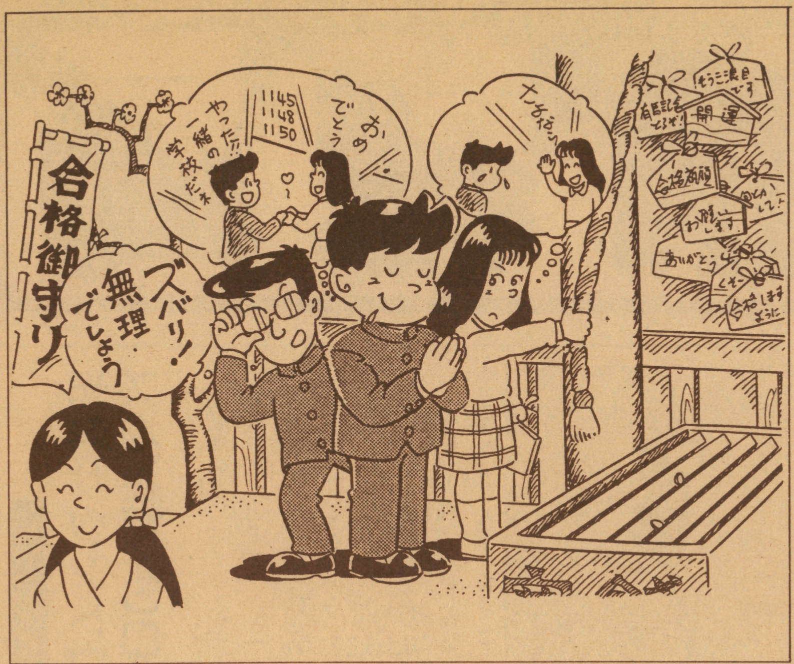

上川神社	北海道（ＪＲ旭川駅）	受験合格、学業成就の神
朝日森天満宮	栃木（東武線佐野駅）	１～３月に合格祈願が行なわれる
真光寺	群馬（ＪＲ渋川駅）	全国100ヵ所の観音像を一度に拝める
古尾谷八幡神社	埼玉（ＪＲ南古谷駅）	出世の神
久伊豆神社	埼玉（東武野田線岩槻駅）	心願成就、合格祈願など
文殊寺	埼玉（ＪＲ浦和駅）	知恵の仏さま文殊菩薩が本尊
亀戸天神社	東京（ＪＲ亀戸駅）	太宰府にならって創建された
深川不動尊	東京（地下鉄東西線門前仲町駅）	毎月１、15、28日ならご利益倍増
市谷亀岡八幡宮	東京（ＪＲ市ヶ谷駅）	学業成就、商売繁盛、無病息災
谷保天満宮	東京（ＪＲ国立駅）	菅原道真の三男が建てた
井伊谷宮	静岡（ＪＲ浜松駅）	学問だけでなく芸術方面の祈願も
満信寺	愛知（名鉄本線本宿駅）	入試合格・交通安全祈願に

財賀寺	愛知（名鉄本線国府駅）	毎月25日に「文殊月並祭」がある
菅原神社	三重（近鉄伊賀線上野市駅）	教科別のお守りに注目
金戒光明寺	京都（ＪＲ京都駅）	２月に「入試合格特別祈願」あり
車折神社	京都（ＪＲ京都駅）	学問上達、商売繁盛にご利益あり
宇治上神社	京都（京阪電鉄宇治線宇治駅）	別名「離宮八幡宮」
智恩寺	京都（ＪＲ天橋立駅）	学者・受験生の守護神として有名
大阪天満宮	大阪（地下鉄谷町駅）	１～３月に入試合格特別祈願あり
道明寺天満宮	大阪（近鉄南大阪線道明寺駅）	道真自作の像を祭っている
綱敷天満宮	兵庫（ＪＲ須磨駅）	教科別のお守りなどが豊富
防府天満宮	山口（ＪＲ防府駅）	「日本三天神」のひとつ
潮江天満宮	高知（ＪＲ高知駅）	1/25の「初天神」にはぜひ行こう
佐嘉神社	佐賀（ＪＲ佐賀駅）	学業成就・社業繁栄にご利益

ファミコンPOS
新発売

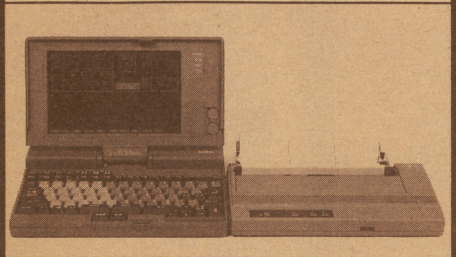

F-1 note

ファミコンショップ専用「中古・新品」販売管理システム

F-1 noteの特長

- □ 中古の買取・販売価格は？
  自動査定機能搭載
  出荷時に基本データを提供
- □ 在庫・販売管理は？
  新品・中古とも5,000本まで対応
- □ 場所を取りません!!
  本体A4サイズの小型・軽量
- □ 驚きの低価格　¥550,000
  ソフト＋ハード＋基本データ込み

＜販売＞　システムセンター株式会社
〒115　東京都北区赤羽北2-24-20
TEL (03)905-6667　FAX(03)905-4440
＜開発＞　システム開発株式会社
〒390　長野県松本市南松本1-13-14
TEL(0263)27-1903 FAX(0263)27-1902
● 資料請求はシステム開発（株）まで。

AMUSEMENT ZONE

後楽園ゆうえんち内に新アミューズメント施設オープン！

12月17日、BIG EGG CITY内に後楽園ゆうえんち「カーニバル」がオープンした。これは新しいハイテクエンタテインメントゾーンとして、㈱セガ・エンタープライゼス開発のハイテクアプリケーションシステムを導入した、屋内遊園地だ。

250坪の「カーニバル」内に設置されるマシン台数は105台。中でも代表的なものは、前後左右360度回転で話題を呼んだジェットシュミレーションゲーム「R-360」、レーザービームで敵を撃退する未来型シューティングゲーム「サイバードーム」、そして伝動カカートに乗って高感度カラーカメラからの実写映像を通し、フィールド場のドットを取り合う「CCDカート」の3機種。他にはカーニバルゲームやメダルゲームなどもあるぞ。

この新しいアミューズメント施設「カーニバル」によって、後楽園ゆうえんちが益々面白くなるハズ。是非一度行ってプレイしてみてはいかが？

▼R-360

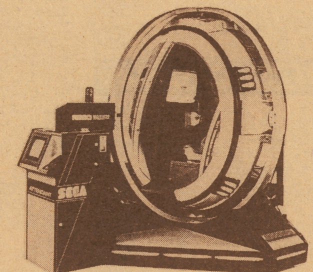

▼CCDカート

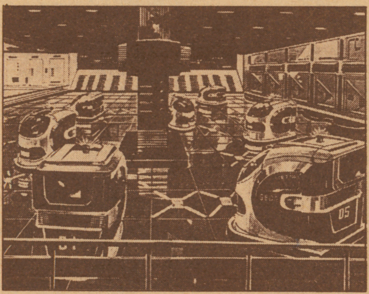

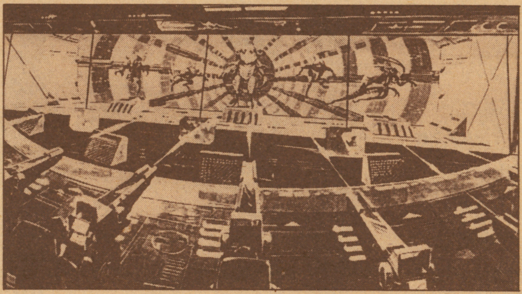

▲スーパーシューティングシステム・サイバードーム

PRESENT

エニックスからSFCソフト「アクトレイザー」プレゼント！

話題のSFCソフト「アクトレイザー」を買う機会を逃がした人に朗報だ。エニックスがゲームボーイ読者3名の人に、ナトンその「アクトレイザー」をプレゼントしてくれることになったぞ。欲しい！って人は、官製ハガキに住所・氏名・電話番号を明記し、次の宛先まで応募するべし！

宛先／160東京都新宿区新宿1-29-5-408
ゲームボーイ編集部内
エニックス「アクトレイザー」プレゼント係

締め切りは平成3年1月10日（当日消印有効）。当選者の発表は、ゲームボーイ3月号のこのGB情報局内で行う。

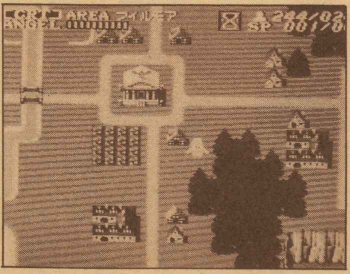

©エニックス

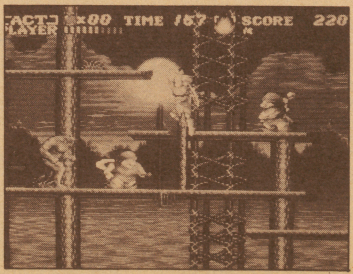

ACT+CRT。新感覚のゲームなのだ

ここは、すごいぞ！ 買取王!!

パワーブレーザー	700円
バトルフリート	2,500円
バラメデス	1,200円
百鬼夜行	1,100円
100万$キッド	1,300円
必殺道場破り	1,300円
ヒットラーの復活	600円
火の鳥	900円
飛龍の拳2 ドラゴンの翼	1,000円
飛龍の拳3 5人の龍戦士	1,100円
飛龍の拳 奥義の書	1,100円
V'BALL	800円
ビーバップハイスクール	1,000円
ビックリマンワールド	1,400円
ビバ ラスベガス	2,500円
ピンボール	1,100円
ピンボールクエスト	800円
ファイティングゴルフ	2,800円
ビーバータイム	1,000円
ファイナルファンタジー	2,100円
ファイナルファンタジー2	2,500円
ファイナルファンタジー3	1,000円
ファイナルラップ	2,900円
ファミコンウォーズ	2,200円
ファミコン名人戦	3,100円
ファミコン野球盤	1,600円
ファミスタ'89開幕版!!	1,000円
ファミスタ'90	1,500円
ファミリークイズ	1,400円
ファミリーサーキット	2,100円
ファミリージョッキー	1,800円
ファミリーテニス	2,000円
ファミリーピンボール	1,500円
ファミリーボクシング	1,600円
ファミリーマージャン	2,000円
ファミリーマージャン2 上海への道	2,500円
ファンタジーゾーン2 オパオパの涙	1,600円
ファンタジーゾーン	1,100円
ファイナルミッション	900円
ブラッディ・ウォリアーズ	1,900円
不動明王伝	800円
フラッピー	1,400円
飛ingヒーロー	1,500円
フリートコマンダー	2,800円
フリップル	1,000円
ふしぎなブロビー	1,000円
ブービーキッズ	1,100円
ブルートレイン殺人事件	1,100円
ファミリーマージャン3	3,100円
プレジデントの選択	800円
プレデター	1,700円
プロ野球？殺人事件	1,100円
ファイヤーエンブレム	1,000円
ブライファイター	600円
ファンタジー	1,600円
ヘビーバレル	600円
ヘラクレスの栄光	700円
ヘラクレスの栄光2 タイタンの滅亡	1,000円
ベースボール	300円
ベガスコネクション	900円
ベストプレープロ野球	900円
ベストプレープロ野球 新データ	700円
ベストプレープロ野球2	1,500円
ぺんぎんくんWars	1,400円
ホームランナイター	400円
ホーリーダイバー	600円
ホールインワンプロフェッショナル	2,600円
彷魔が刻	500円
北斗の拳	1,200円
北斗の拳2	1,400円
北斗の拳3	1,400円
星をみるひと	900円
HOSTAGES(ホステージ)	1,300円
不如帰	1,500円
ホワイトライオン伝説	1,400円
本将棋	2,000円
本命	1,700円
ボールブレイザー	500円
ボコスカウォーズ	600円
ボンバーキング	500円
ボンバーマン	1,300円
ポートピア連続殺人事件	700円
POLE TO FINISH	2,700円
ぼっくんモグラー	1,100円
ポケットザウルス十王剣の謎	1,000円
ポパイ	1,000円
ポパイの英語遊び	1,100円
麻雀	1,700円
麻雀大会	3,600円
マーダークラブ(殺人倶楽部)	1,300円
マッド・シティ	400円
マッハライダー	1,100円
マッピー	1,400円
マッピーランド	1,700円
マイテイボンジャック	600円
マッピーキッズ	1,700円
魔界島	1,300円
魔界村	800円
マクロス	700円
マグナム危機一髪	900円
マジック・ジョン	1,200円
MOTHER	2,100円
まじゃべんちゃー麻雀戦記	800円
摩陀羅(マダラ)	1,500円
松本亨の株式必勝学	400円
松本亨の株式必勝学2	400円
マドゥーラの翼	1,300円
マニアックマンション	1,100円
マハラジャ	1,300円
マリオブラザーズ	1,500円
マルサの女	600円
魔神英雄伝ワタル 外伝	1,300円
マイト アンド マジック	2,600円
ミッキーマウス不思議の国の大冒険	1,500円
水戸黄門	1,800円
水戸黄門2 世界漫遊記	1,500円
ミネルバトンサーガ	800円
未来戦史ライオス	700円
水島新司の大甲子園	2,300円
ミリピード	700円
夢幻戦士ヴァリス	600円
六三四の剣	700円
迷宮組曲	900円
迷宮島	600円
明治維新	1,300円
名探偵ホームズ Mからの挑戦状	1,900円
名探偵ホームズ 霧のロンドン殺人事件	1,300円
メタルフレーム サイバスター	2,000円
名門！第三野球部	400円
女神転生	1,600円
女神転生2	2,800円
メジャーリーグ	800円
めぞん一刻	1,500円
メタファイト	600円
メタルギア	700円
メトロクロス	1,100円
メルヴィルの炎	1,300円
もっともあぶない刑事	1,900円
モアイくん	1,700円
燃える！お兄さん	2,100円
燃えろ!!ジュニアバスケット	1,500円
燃えろ!!プロサッカー	1,900円
燃えろ!!プロテニス	1,200円
燃えろ!!プロ野球'88決定版	300円
燃えろ!!プロ野球 新	400円
モトクロス チャンピオン	1,400円
桃太郎伝説	1,800円
桃太郎電鉄	3,200円
森田将棋	3,200円
燃えろ！柔道WARIORS	700円
燃えろ!!プロ野球'90感動編	1,400円
妖怪倶楽部	800円
妖怪道中記	700円
横浜港連続殺人事件	500円
4人打ち麻雀	1,800円
ラスト ハルマゲドン	1,400円
ランボー	2,100円
リップルアイランド	1,100円
ルート16ターボ	1,200円
ルナーボール	1,200円
ルパン三世パンドラの遺産	2,200円
レーサーミニ四駆ジャパンカップ	1,200円
レッキングクルー	1,600円
霊幻道士	2,200円
レジェンド オブ ヒーロー トンマ	1,400円
レインボーアイランド	2,600円
ロードファイター	1,100円
ロードマン	1,700円
ロードランナー	300円
ローラーボール	2,100円
ローリングサンダー	600円
ロックマン	2,400円
ロックマン2	3,000円
ロットロット	800円
ロウオブザウエスト	400円
ロックマン3	2,800円
ロボコップ	1,700円
ロマンシア	1,100円
ワープマン	600円
ワールドスーパーテニス	1,000円
ワイワイワールド	1,100円
ワギャンランド	2,300円
ワルキューレの冒険	800円
わんぱくダック夢冒険	1,300円
ワールドボクシング	1,600円

PCエンジン

Rタイプ1	800円
Rタイプ2	1,600円
アフターバーナー2	1,400円
アウトラン	1,800円
アトミック・ロボキッド・スペシャル	1,500円
イメージファイト	1,500円
イース1・2	2,800円
ヴァリス2	3,100円
ヴォルフィード	900円
うる星やつら	2,000円
ヴァリス3	2,500円
エアロブラスター	1,900円
F1トリプルバトル	2,100円
F1ドリーム	2,600円
F1パイロット	1,100円
オーダイン	1,800円
オペレーションウルフ	1,500円
かっとび宅配くん	1,900円
カトちゃんケンちゃん	1,000円
カルメンサンディエゴを追え！世界編	700円
ガンヘッド	2,900円
究極タイガー	2,000円
キックボール	1,900円
KLAX	1,900円
源平討魔伝	1,500円
コズミックファンタジー 冒険少年ユウ	1,500円
コブラ	900円
ゴモラ・スピード	1,400円
これがプロ野球'90	2,000円
ゴールデンアックス	700円
サイコチェイサー	600円
最後の忍道	2,000円
サイドアーム	900円
サイバーナイト	2,000円
ザ・プロ野球	2,000円
サイバーコア	600円
地獄めぐり	1,300円
上海	900円
雀偵物語	2,300円
シティハンター	900円
J・Bハロルド	1,900円
シンドバッド 地底の魔宮	800円
ジャックニクラウス チャンピオンシップゴルフ	900円
獣王記(HuC)	1,000円
獣王記(CD-ROM)	1,000円
スーパーアルバトロス	1,600円
スーパーダライアス	1,900円
スーパーバレーボール	1,600円
スーパー桃太郎電鉄	2,000円
スプラッターハウス	2,000円
スペースインベーダー復活の日	700円
スーパー大戦略PCエンジン	1,000円
スーパースターソルジャー	1,400円
戦国麻雀	900円
ゼビウス ファードラウト伝説	2,000円
ソル・ビアンカ	1,400円
タイトーチェイスH.Q.	2,000円
武田信玄	1,100円
ダイ・ハード	2,000円
大地くんクライシス	2,000円
大魔界村	1,500円
ダウンロード	1,000円
ダブルリング	1,400円
超絶倫人ベラボーマン	2,000円
逐電屋藤兵衛	800円
天外魔境	1,000円
デコボコ伝説	2,100円
DIGITAL CHAMP(デジタルチャンプ)	1,000円
デス・ブリンガー	1,000円
デビル・クラッシュ	1,300円
虎への道	2,000円
ドラえもん	1,000円
ドロップロック ほらホラ	500円
ナグザットスタジアム	2,200円
謎のマスカレード	800円
ニュージーランドストーリー	600円
ニュートピア	1,000円
ニンジャウォーリアーズ	1,500円
熱血高校ドッジボール部PC番外編	1,400円
ネクタリス	800円
ネクロスの要塞	1,100円
バットマン	1,700円
バスティール	1,700円
バイオレントソルジャー	2,100円
パワードリフト	1,200円
パワーリーグ2	1,500円
パズニック	500円
パワーリーグIII	2,300円
飛装騎兵カイザード	1,000円
P47	1,000円
PC原人	2,000円
フォゴットンワールド	1,000円
ファイアープロレスリング	3,000円
ファイティングストリート	1,600円
ファイナルラップツイン	2,500円
フォーメーション・サッカー ヒューマンカップ'90	2,800円
ブラッディウルフならず者	2,000円
ブルファイト リングの覇者	1,500円
ブレイクイン	2,200円
不思議の夢のアリス	2,100円
プロテニスワールドコート	700円
ファイナルブラスター	2,100円
ヘビーユニット	1,000円
弁慶外伝	2,500円
北斗星の女	1,600円
麻雀学園	3,000円
麻雀刺客列伝 麻雀ウォーズ	1,000円
魔神英雄伝ワタル	1,000円
魔動王グランゾート	800円
マニアックプロレス明日への戦い	800円
麻雀学園マイルド 東間宗四郎登場	2,800円
Mr. HELIの大冒険	600円
みつばち学園	800円
めぞん一刻	800円
迷宮のエルフィーネ	800円
モトローダー	700円
桃太郎活劇	1,900円
桃太郎伝説ターボ	1,000円
モンスターレア	600円
USAプロバスケットボール	3,000円
ラビオ・レプス・スペシャル	1,100円
ラストハルマゲドン	2,800円
琉球	1,700円
ロードランナー ロストラビリンス	600円
ワイワイ麻雀	1,600円
ワンダーモモ	900円
ワルキューレの伝説	2,800円

メガドライブ

アトミック・ロボキッド	1,900円
アフターバーナー2	2,300円
アローフラッシュ	900円
エアーダイバー	2,000円
ゲイングランド	1,900円
ゴーストバスターズ	1,900円
コラムス	1,400円
鮫！鮫！鮫！	2,000円
サンダーフォース3	1,400円
シャドーダンサー	1,500円
スーパー・忍	2,000円
スーパー大戦略	2,500円
スーパーハングオン	2,000円
スーパーモナコGP	2,000円
スーパーリアルバスケットボール	1,100円
ソーサリアン	700円
大魔界村	1,500円
大旋風	1,100円
バーニングフォース	1,400円
FATMAN	2,100円
フェリオス	1,000円
ヘルファイアー	2,100円
マイケルジャクソンズムーンウォーカー	2,300円
モンスターレア	1,500円
レインボーアイランド	1,400円

ゲームボーイ

アレサ	600円
石道	800円
ウルトラマン倶楽部 敵怪獣ヲ発見セヨ	800円
SDガンダムSD戦国伝国盗り物語	800円
エモやんの20倍プロ野球	800円
キャデラック	500円
クオース	800円
クイックス	1,000円
Go Go TANK	600円
ゴジラくん	600円
魁！男塾	1,000円
シーサイドバレー	700円
上海	800円
将棋	700円
スーパーマリオランド	1,100円
ソーラーストライカー	400円
倉庫番	800円
倉庫番2	800円
ゾイド伝説	800円
ダブルドラゴン	1,500円
タスマニア物語	800円
タートルズ	1,000円
ちびまる子ちゃん	600円
テトリス	1,200円
テトリスセット	1,300円
テニス	700円
天神怪戦	800円
トランプボーイ2	900円
ドラキュラ伝説	800円
ドクターマリオ	1,500円
ネメシス	800円
ハイパーロードランナー	600円
バットマン	800円
バリーファイア	600円
パックマン	800円
ふしぎなブロビー	500円
プロディア	500円
ベリウスローランの魔獣	500円
ベースボール	800円
ボクシング	800円
魔界塔士SA・GA	1,100円
マスターカラテカ	600円
ミッキーマウス	800円
モトクロスマニアックス	600円
役満	700円
らんま1/2	1,200円
LOST CITY	500円

その他のソフトもどんどん買い取ります！

- 買い取り金額は、現金書留めにて送らさせていただきます。
- この表にないものは、電話で聞いてね。
  電話の受付時間は12:00AM〜5:00PMです。
- ファミコンディスクのソフト、攻略本は買取出来ません。
- 価格が変更になった場合は、電話でお知らせします。この場合、買取が成立しない時は、当社送料負担にてソフトをご返送します。
- キズ、破損、汚れ、落書きのあるものは買取出来ません。
- 現金の発送には約2週間かかります。
- この買取表は、1月20日まで有効です。

★おもちゃ屋さん、ファミコン屋さん、卸屋さん、新品、特価処分品買取します。ご一報下さい。

キャンパス

〒475 愛知県半田市星崎3-22-8 丸新ビル3F
「キャンパス買取」係

☎0569-24-5251

電話受付、お昼12時から夕方5時まで（土、日曜、祭日休み）

買います! 買います! そのソフト

買取価格表

ファミコン

アークティック	1,800円
アーガス	700円
アーバンチャンピオン	700円
アイギーナの予言	800円
アイスクライマー	1,500円
アイドル八犬伝	2,000円
I Loveソフトボール	900円
アウトランダーズ	1,600円
蒼き狼と白き牝鹿ジンギスカン	1,800円
蒼き狼と白き牝鹿ジンギスカンCD付き	2,100円
赤影	1,900円
悪魔城スペシャル ぼくドラキュラくん	1,400円
悪魔くん 魔界の罠	1,800円
悪魔城伝説	1,000円
悪魔の招待状	800円
アストロファング	1,800円
AD & D ヒーローオブランス	2,000円
アテナ(カセットテープ付)	1,500円
アトランティスの謎	700円
アドベンチャーズ オブ ロロ	2,200円
アバドックス	1,600円
アフターバーナー	1,400円
アメリカ大統領選挙	1,100円
アメリカンドリーム	1,300円
アメリカンフットボール	2,800円
アルカノイド(コントローラー付)	800円
アルカノイド2(コントローラー付)	800円
アルゴスの戦士	1,000円
アルテリオス	600円
暗黒神話	700円
イーアルカンフー	700円
イース	1,000円
イース2	1,300円
いっき	500円
怒	1,600円
怒2	1,400円
怒3	2,100円
いきなりミュージシャン	1,300円
囲碁九路盤対局	3,600円
囲碁指南	3,100円
囲碁名鑑	3,700円
井崎修五郎の競馬必勝学	1,700円
1943	2,400円
1942	2,000円
井出洋介名人の実戦麻雀(コントローラー付)	3,800円
イメージファイト	1,000円
インドラの光	1,600円
WIT' S	700円
ウィザードリイ	2,300円
ウィザードリィ2	1,400円
ウィザードリィ3	1,500円
ウィナーズカップ	2,300円
ウイロー	500円
うっでいぽこ	1,000円
宇宙船コスモキャリア	600円
うる星やつら	1,500円
ウルティマ	800円
ウルティマ2 聖者への道	700円
ウルトラマン倶楽部2 帰ってきたウルトラマン倶楽部	1,400円
ヴォルガード2	900円
ヴィナス戦記	600円
ASO	1,000円
エッガーランド2	2,300円
エアーウルフ	1,700円
SD戦国武将列伝 烈火のごとく天下を盗れ	1,900円
エイリアンシンドローム	700円
エキサイトバイク	1,100円
エクセリオン	700円
エグゼドエグゼズ	800円
SDガンダムワールドガチャポン戦士2 カプセル戦記	1,100円
SDバトル大相撲・平成ヒーロー場所	1,000円
SDヒーロー総決戦	600円
F1レース	1,200円
エモヤンの10倍プロ野球	2,100円
エリュシオン	1,500円
えりかとさとるの夢冒険	1,200円
エレベーターアクション	1,300円
SDガンダム外伝ナイトガンダム物語	2,600円
美味しんぼ	1,200円
オセロ	3,200円
おそ松くん	2,600円
おにゃんこTOWN	1,400円
オバケのQ太郎	1,500円
オペレーションウルフ	600円
オホーツクに消ゆ	1,100円
オリュンポスの戦い	500円
かってにシロクマ	2,100円
快傑ヤンチャ丸	900円
貝獣物語(マップ)	1,300円
GUN・NAC	1,000円
帰って来た軍人将棋なんやそれ	1,100円
かぐや姫伝説	1,600円
カケフくんのジャンプ天国	1,600円
KAGE	800円
影の伝説	500円
影狼伝説	1,400円
株式道場	1,000円
仮面の忍者花丸	1,300円
仮面ライダー倶楽部	2,900円
カラテカ	900円
カルノフ	1,200円
ガーフィールドの1週間	1,900円
元祖西遊記スーパーモンキー大冒険	1,000円
がんばれゴエモン2	2,100円
がんばれゴエモンからくり道中	1,200円
がんばれゴエモン外伝 きえた黄金キセル	1,000円
ガンヘッド	1,400円
キャデラック	500円
キャプテンED	900円
キャプテンシルバー	1,100円
キャプテン翼	1,700円
キャプテン翼2 スーパーストライカー	2,600円
究極タイガー	1,200円
京都財テク殺人事件	1,800円
京都花の密室殺人事件	400円
キョンシーズ2	1,400円
キテレツ大百科	1,900円
キングオブキングス	2,300円
キングコング2	1,200円
キングスナイト	1,000円
キン肉マン マッスルタッグマッチ	600円
ギャラガ	1,700円
ギャラクシアン	1,500円
ギャリバン	1,300円
ぎゅわんぶらあ自己中心派	2,100円
ぎゅわんぶらあ自己中心派2	2,800円
キャッスルクエスト	700円
クォーターバックスクランブル	3,200円
孔雀王	1,600円
孔雀王2	1,000円
クレイジークライマー	2,000円
黒鉄ヒロシの予想大好き	1,300円
クロスファイアー	2,100円
グーニーズ2	500円
グラディウス	1,000円
グラディウス2	2,300円
グレートタンク	1,900円
クォース	900円
けっきょく南極大冒険	1,800円
ケルナグール	600円
月風魔伝	1,200円
激亀忍者伝	1,700円
激闘スタジアム	1,300円
激闘プロレス	1,500円
激突四駆バトル	700円
ゲゲゲの鬼太郎	700円
ゲゲゲの鬼太郎2	1,000円
ゲバラ	2,300円
ゲートイン	900円
甲子園	1,600円
コズミックイプシロン	800円
コズミックウォーズ	800円
コナミックスポーツインソウル	1,300円
コブラコマンド	1,500円
魂斗羅	1,700円
コンフリクト	1,900円
ゴーストバスターズ	1,100円
ゴッドスレイヤー	500円
ゴジラ	2,600円
御存知弥次喜多珍道中	1,100円
五目ならべ	1,300円
ゴルゴ13第2章	500円
ゴルフ	1,500円
ゴルフッ子オープン	1,100円
サッカー	1,100円
サイドポケット	1,500円
西遊記ワールド	1,600円
三国志2	2,500円
里見八犬伝	1,300円
真田十勇士	700円
砂漠の狐	1,300円
サンリオカーニバル	1,100円
沙羅曼蛇(サラマンダ)	1,400円
三国志(光栄)	4,100円
三国志 中原の覇者	2,700円
サンサーラ・ナーガ	2,800円
サンダーバード	1,100円
さんまの名探偵	800円
ザ・トライアスロン	1,300円
ザ・ブラックバス	900円
ザ・ブラックバス2	1,900円
ザ・マネーゲーム	1,300円
ザ・マネーゲーム2	700円
ザ・ロードオブキング	600円
上海	1,400円
上海2	1,300円
小公子セディ	900円
シティーコネクション	600円
新里見八犬伝	1,500円
神仙伝	900円
ジェイジェイ	500円
ジャイロダイン	800円
シャッフルパックカフェ	1,400円
じゃじゃ丸の大冒険	1,000円
じゃりン子チエ	500円
ジャンボウ	1,100円
獣王記	1,100円
ジッピーレース	800円
ジャンピンキッド	1,900円
じゃじゃ丸撃魔伝	800円
スーパーアラビアン	400円
スーパー魂斗羅	1,100円
スーパースターフォース	1,000円
スーパースタープロレスリング	2,400円
スーパーゼビウスガンプの謎	700円
スーパーダイナミックスバトミントン	1,900円
スーパーチャイニーズ	900円
スーパーチャイニーズ2	1,300円
スーパーピットフォール	1,000円
スーパーピンボール	2,700円
スーパーブラックオニキス	500円
スーパーマリオブラザーズ	1,700円
スーパーマリオブラザーズ3	2,200円
スーパーマン	1,000円
スーパーラグビー	2,400円
スーパーリアルベースボール	800円
スウィートホーム	700円
スカイキッド	900円
スカイデストロイヤー	1,100円
スクウェアのトム・ソーヤ	400円
スケバン刑事3	1,000円
スターウォーズ	1,400円
スターゲイト	600円
スターソルジャー	600円
スターフォース	700円
スターラスター	600円
スティックハンター	800円
STED	1,400円
スパルタンX	800円
スプラッタハウス	1,300円
スペースインベーダー	1,400円
スペースハリアー	1,400円
スペランカー	700円
スペランカー2勇者への挑戦	700円
SWAT(スワット)	600円
水滸伝	3,000円
水滸伝CD付き	3,200円
聖飢魔2悪魔の逆襲	800円
星霊狩り	900円
聖闘士星矢黄金伝説	500円
聖闘士星矢黄金伝説完結編	500円
赤龍王	600円
セクロス	700円
戦場の狼	900円
Zガンダムホットスクランブル	1,400円
ゼビウス	800円
全米プロバスケット	2,300円
ソフトボール天国	2,400円
ソロモンの鍵	1,000円
ゾイド黙示録	2,200円
ゾイド2ゼネバスの逆襲	1,100円
ゾイド中央大陸の戦い	1,300円
ソルスティス	1,100円
タッグチームプロレスリング	700円
タッチ	600円
タイガーヘリ	600円
TITAN-タイタン-	1,800円
タイトーグランプリ	2,700円
タイトーチェイスH.Q.	1,500円
太陽の神殿	700円
TAO～道～	1,300円
高橋名人の冒険島	1,500円
たけしの戦国風雲児	800円
探偵 神宮寺三郎 時の過ぎゆくままに	2,000円
武田信玄	900円
武田信玄2	1,500円
田代まさしのプリンセスがいっぱい	2,200円
闘いの挽歌	1,700円
闘将!!拉麺男	800円
谷川浩司の将棋指南2	3,500円
谷川浩司の将棋指南3	3,500円
大戦略	3,200円
ダイナマイトボウル	2,400円
ダウンタウン熱血行進曲	2,900円
ダウンタン熱血物語	2,500円
脱獄	2,000円
双截龍(ダブルドラゴン)	1,800円
双截龍2(ダブルドラゴン2)	1,700円
ダンション&マジック	1,300円
ダッシュ野郎	1,500円
チェスターフィールド	700円
ちゃっくんぽっぷ	1,000円
チャンピオンシップロードランナー	700円
中華大仙	1,500円
中国雀士ストーリー・東風	2,200円
チョップリフター	700円
超人ウルトラベースボール	1,000円
チップとデールの大作戦	1,200円
つっぱり大相撲	1,500円
ツインビー	800円
ツインビー3	2,000円
つりキチ三平ブルーマーリン編	1,600円
TM NETWORK ライブインパワーボウル	700円
鉄道王	2,800円
鉄腕アトム	1,400円
テトリス	2,300円
テニス	1,400円
テラクレスタ	1,000円
天地を喰らう	2,200円
10ヤードファイト	1,300円
ディーヴァ	1,200円
ディープダンジョン3	700円
ディープダンジョン4	800円
ディグダグ	1,600円
ディズダグ2	1,300円
デッドフォックス	800円
デビルマン	1,500円
テクモボール	2,400円
トップガン	2,700円
トップガン デュアルファイターズ	2,900円
東海道五十三次	700円
東方見聞録	600円
所さんのまもるもせめるも	2,200円
突然!マッチョマン	1,100円
トム・ソーヤーの冒険	1,000円
トランスフォーマー コンボイの謎	1,100円
とんじゃん	900円
ドアドア	1,300円
独眼竜政宗	1,200円
ドナルドダック	2,400円
ドナルドランド	2,100円
ドラえもん	2,000円
ドラゴンクエスト	1,800円
ドラゴンクエスト2悪霊の神々	1,600円
ドラゴンクエスト3そして伝説へ…	1,900円
ドラゴンクエスト4導かれし者たち	2,000円
ドラゴンスクロール	500円
ドラゴンスピリット	1,000円
ドラゴンスレイヤー4	600円
ドラゴンニンジャ	700円
ドラゴンバスター	1,000円
ドラゴンバスター2闇の封印	700円
ドラゴンボール 神龍の謎	1,300円
ドラゴンボール2大魔王復活	1,300円
ドラゴンボール3悟空伝	1,000円
ドラゴンユニット	1,100円
ドラゴンボールZ	2,300円
ドンキーコング	1,100円
ドンキーコング3	1,100円
ドンキーコングJR.	600円
ドンキーコングJR.の算数遊び	900円
ドンドコドン	1,400円
ドクターマリオ	2,100円
ドラゴンファイター	600円
ナイトライダー	2,200円
中嶋悟 F-1 ヒーロー	2,100円
長靴をはいた猫 世界一周80日大冒険	500円
ナポレオン戦記	1,400円
ナムコクラシック	2,900円
なんてったってベースボール	1,700円
西村京太郎ミステリースーパーエクスプレス殺人事件	800円
忍者くん阿修羅の章	1,100円
忍者くん魔城の冒険	1,300円
虹のシルクロード	3,100円
忍者じゃじゃ丸くん	1,200円
忍者ハットリくん	700円
忍者らホイ!	2,600円
忍者龍剣伝	700円
忍者龍剣伝2	800円
ニチブツ麻雀III・マージャンGメン	2,000円
2010～Street Fighter～	800円
日本一の名監督	1,200円
熱血高校ドッジボール部	2,900円
熱血硬派くにおくん	1,800円
熱血高校ドッジボール部サッカー編	2,600円
信長の野望	3,100円
信長の野望・戦国群雄伝	5,100円
信長の野望・戦国群雄伝CD付き	5,200円
ハットリス	1,100円
ハイウェイスター	2,300円
覇邪の封印	1,800円
パニックスペース	1,800円
半熟英雄	1,500円
バーガータイム	1,400円
バーディーラッシュ	2,500円
バットマン	1,900円
バイオ戦士DAN	700円
パーマン	2,100円
バギーホッパー	1,300円
爆笑人生劇場	3,100円
Bugってハニー	800円
ハッピーバースディバッグス	800円
バトルシティー	1,400円
バナナ	1,900円
パロディウスだ	2,300円
パチ夫くん3	2,800円
バルダーダッシュ	600円
パーフェクトボーリング	1,300円
パックマン	2,200円
バーズテール	2,600円
パチ夫くん	3,200円
パチオくん2	3,100円
パチコン	2,200円
パリ・ダカールラリー・スペシャル	2,300円
パワーサッカー	1,600円
パンチアウト	1,900円

キリトリ線

買取り申込書(保護者同意書)

保護者氏名 ㊞

本人氏名　　年齢　　歳　　学校名

住所 〒　　　　勤務先

電話番号　　ー　　ー

ソフト名　　合計本数　　本

1	6
2	7
3	8
4	9
5	10

申込みシール ゲームボーイ 2月号

必ず読んでね!!

- 18歳未満の方は、保護者の氏名記入、捺印が必要です。
- 買取の申し込みは、5本以上でお願いします。
- 左の「買取り申込書」(又は別の紙でも可)に記入の上、ソフトといっしょに送って下さい。用紙に書ききれない場合は、別の紙に申し込みシールをはってソフトといっしょに送って下さい。
- ソフトは郵便小包、もしくは宅急便で送ってください。送り状は必ず保管して下さい。ソフト送料は、申込者の負担になります。
- 現金書留の料金(500円)は無料です。
- 同じタイトルのソフトは、御一人1本までとさせていただきます。
- ソフトの買取金額は、箱、説明書、附属品がそろっていない場合、この表の金額の半額となります。

SPORTS　マウンテン・バイク

MTBっていったいなあに　そんなひとへの入門編だ！

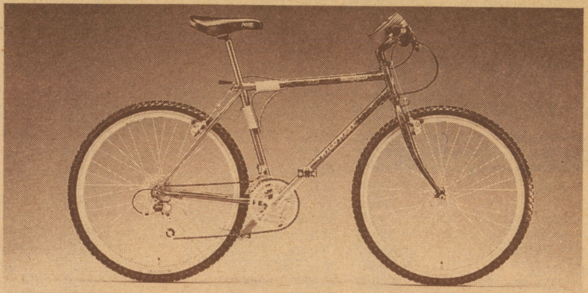

「NTV紅白歌のベストテーン」という番組が、確か昔あったような気がする。NTVとMTB、ちょっと聞くと似てるけれどほんとは全然違う。だけどこれを書こうと思った瞬間から、あの番組のテーマソングが頭の中でぐるぐる回っているのはなぜ？　やんなっちゃうなぁ。なんて集中力のない奴だ。

と、自分に怒っていても始まらない。まったくもって、こんなチャラけきった頭でいいのかとは思うけど、夜も更けてきたので、ちったぁ真面目に仕事をしよう。とあせる私であった。

で早速「MTBとは何ぞや」という話になるんだけど、これは一言でいうと自転車。でも、ただの自転車じゃあない。MTは「マウンテン」で「山」という意味をもつ。そう、山を走る自転車なのだ。

じゃあBは何と読むか。そんなのカンタン、自転車なんだから「バイシクル」、と思うだろうがこついが仲々ややこしい。MTに続くBは「バイク」と読む。つまり、MTB＝「マウンテンバイク」ということだ。

なになに、なんで自転車のクセにバイクなんだよ、だって？　まあ、その意見はごもっとも。日本でバイクっていえば、例のガソリンで走るヤツだもんね。でも英単語での「バイク」は、「自転車」という意味なんだそうだ。なんかちょっとそこんとこがこんがらかるけど、へえそう、と納得するしかない。

さて、MTBが「山を走る自転車」だと文字の上で分かっただけじゃ、それがどうしたって感じだよね。そこで、実際に普通の自転車と違うところはどこか、ちょっと考えてみることにしよう。

まず頭の中に、買い物用ママチャリをイメージしてもらいたい。あれで歩道の段差に乗り上げた時、お尻に痛みを感じたことがないか？　砂利道でブレーキと同時に転んだことは？　答えはきっとイエスだろう。そう、結局のところママチャリは「歩くよりは早くてラク」程度のもんだ。だから、最低限これだけあれば走れる、という装備しかしていない。

それに比べてMTBはというと、タイヤのでこぼこが地面によく食いつき、走りやすさは言うまでもない。振動もうまく吸収してくれる。さらにその太さで安定性も抜群だ。さっきのイエスがすべてノーになるとは言いきれないが、カッコの良さもプラスされて、ママチャリなんかメじゃないって感じ。

つまり「とりあえず目的地まで行くためのもの」と「楽しく走るために作られたもの」では根本的に乗る目的が違うのだ。

ゆえに、お弁当でも持って景色の良いところまでサイクリングしてみよう。なんていうのがMTBにはよく似合う。舗装されていようがいまいが、快適に走れて疲れも少ない。そして、走ることに飽きたら次のステップが待っている。

それは、テクニカルな乗り方に挑戦してみること、だ。例えば、オートバイでよく見るウイリーや、コーナーでのドリフト走行、丸太越えなど、可能性は無限に広がっていく。練習は地道だができた時には感激もの。一つできるようになると、次への闘志がわいてきて、飽きるヒマなんてない。しかも、そこまで乗りこなしていくと走り方にも幅が出て、道のない所や荒れ

▶フレーム部分のパーツ◀

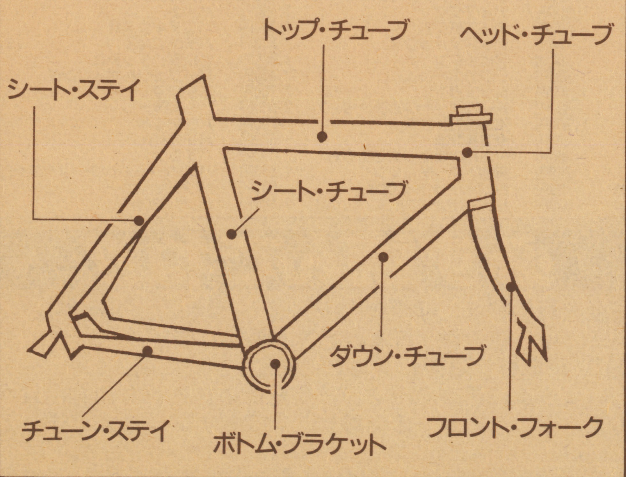

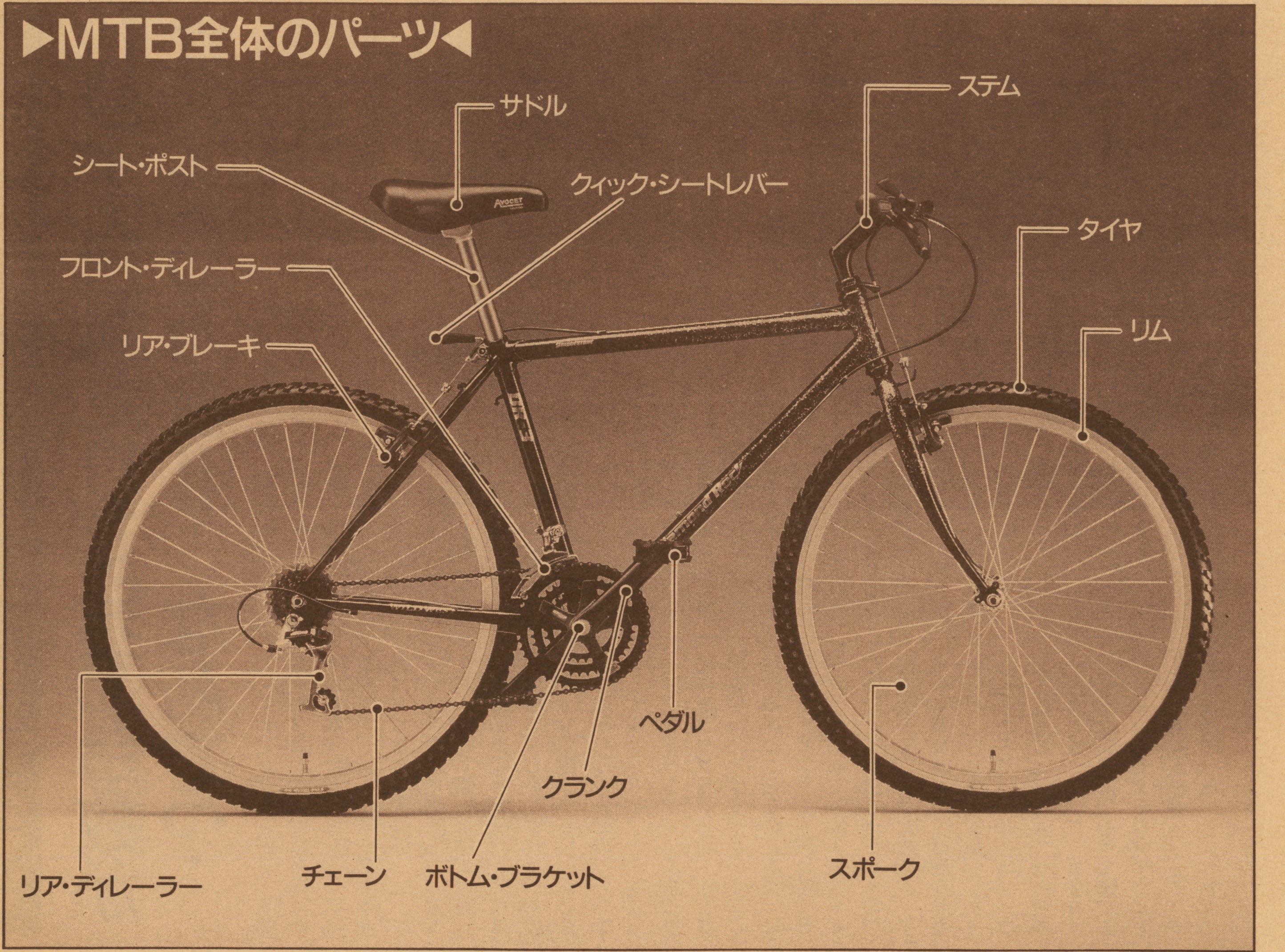

た地面がかえって面白くなってくるんだ。走れそうもない所だから走れると気持ちいい。ただしこれには充分な注意が必要だ。どんな危険があるかも知れないからね。

また、さらに極めると、クロスカントリー（山道や林道を使って行われ、速さを競う）レースや、トライヤル（複雑な障害を足をつかずにクリアする）競技などに参加して、自分の力をためすことだってできる。こんな風にして流す汗は充実感たっぷり。ああ青春してるなあって感じでほんとうに貴重なもんだ。

さあ、私も休みを取って、北海道あたりでその「青春の汗」ってやつを流してこようかな。え、今頃は雪で自転車なんか走れないって？イヤ、やっぱりそこをあえて走るのがMTBだろう、うん。帰って来たらその旅行紀を書いて、と。いやぁ、これは壮大な計画だ。…ただし、休みがあったらの話ね。だから、MTBの事をもっと詳しく知りたいなっていう気になったひとは私のレポートなんかを待たず、専門書やカタログで楽しんでもらうのが正しい。そのために、各パーツの名称を図にしておいたから参考にどうぞ。

では、またいつの日か「MTB北海道へ行くの巻」で会おう。

つづく

HARDWARE ——スーパーファミコン

12月1日あたりで発売台数がなんと5万台!! なんで?

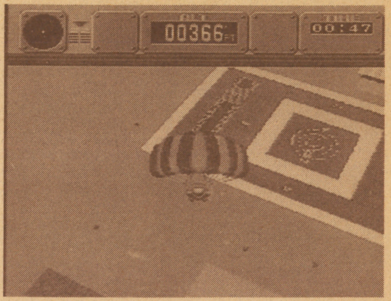

さて、2ケ月連続のスーファミねた。本当は書く予定じゃなかったんだけど、先月号の最後を見てみると、書いた覚えのない2行がつけたされてたりして。うーん、自分が知らないうちに他人に物事を決められる……。相当に恐いぞこれは。みんなも、そんなメに会わないように気をつけましょう。

いやー、すごかったね、11月21日。私はヤジ馬根性丸出しで行列を見にいきましたよ。ところが、新宿にも池袋にも、目当てのはずの行列は無い！ みんな予約で完売。もしくは当分の間は発売しない。というものでした。雨の中わざわざ歩きまわって、馬っ鹿みたい。どこもDQやFFの行列に苦しい目に会わされたのねー、それで行列はさせないのねー、と訳のわからない感動に震えながら、私ら4頭の野次馬はロッテリアでクダをまいたのでありました。それでも一部のお店では、行列が出たとか。

それにしても、どこも発売台数は少なかった。出ししぶってんだか最初っから少ししか入荷しなかったのか。そのあたりはよくわからないけど、なんと12月1日で5万台。全国で5万台。年内に30万台というウワサはどこに行ったの？ ひょっとして、クリスマスで25万台を売っちゃうのかしらん。ちょっとスゴイぞ、それって。それじゃあサンタさんがかわいそうだ。

ところで、やっぱりというかヤレヤレというか、出るのね。DQVとFFV。FFはすごいなんてったってⅣを飛びこしてイキナリVだ。ⅣはFCで出すということかしらん？ そういやDQだって、ものすごく早くからVはスーファミで、ていう話があったなあ。ともあれこの2大RPG+任天堂アレ、ゼルダの伝説。このドトーのRPG群の力で、スーファミは売れるワケだ。ファンだったら、悔しいけど買っちゃうでしょ？ 私の知人、仮名NNN氏なんざ「F-ZERO」をプレイしただけで、別に買うつもりもなかったスーファミを「買おうかなあ」と思ったとか。ちなみに彼は大のレーシングゲーム好き。まあ、あんまりたとえにはならないかもしれないけど、だいたいこんな感じで、誰もがスーファミを買ってしまうのでは？

ところで、前回もちらっとソフトについて書いたけど。新しい問題が出てきたのだ。それは一体なにかというと、ソフトの作り手の問題。くわしいことはよくわからないんだけど、ひょっとすると、スーファミソフトと呼べるようなゲームを完成させ得るプログラマーは、まだまだ少ないのでは？ ということ。

なにゆえにこんなことを言いはじめたかというと、実は私、そういうゲーム（別にスーファミじゃなくても良さそうなもの）に出会ってしまったのです。タイトル及びメーカーは明かせないけど、とりあえず私がプレイしたところでは、それはスーファミならでは、なんて決して呼べそうもないもので、まずゲーム性が古い。んでもって音がチョロイ。あんまり意味のないところに強引な回転拡大縮小処理を使っている。といったもので、ゲーム自体のネタが良いだけに、ものすごくもったいなかった。スーファミの機能が十二分に発揮されているようなゲームは、ファミコンとは比べものにならないほど作りづらいと思う。スーファミのプログラムに慣れ、ゲームシステムを練り上げ、万全の体勢で作り始める。ということをおこなうには、まだまだ時間がかかるようだ。そのあたりの事情はわかるけど、それでも言いたい。ゲームボーイのソフトが売れなくなったのは、出せば売れる的な、安易な発想が生み出す粗製乱造のシステムだったはずだ。クソゲームばかりが発売されれば、誰だってそのハードに魅力を感じない。そんな悪しきシステムをスーファミに持ち込んではいけない。

スーファミは売れる。絶対に売れる。けど、ソフトを開発するメーカー次第では、少しずつスーファミの評価は落ちていくかもしれない。十分に練り上げた、どれも名作と呼べるようなゲーム。私はスーファミでそんなゲームを楽しみたい。

WATCHING

見上げれば満天の星なんてプラネタリウムは夢空間！

プラネタリウム

都会は空気が汚いうえに、ネオンが明るすぎるから、星があんまり見えないんだそうだ。確かに、新宿の高層ビルに登ってその街並みをながめてみると、空がスモッグで白くにごっているのがよく分かる。そしてその下の方で、車のライトが波を作り、あらゆる看板が光に照らし出され、大小様々に背伸びしているビルにはいつまでも灯りが点いている。なるほど、これだけの光が地上から放たれていれば、星がかすんでしまうものなのかも知れない。

そういえば夏に北海道に行った時、よく澄んだ美しい空気の夜の中で、星たちがいきいきと輝いていたように感じたっけ。これが同じ空なのかと疑いたくなるほど、あふれんばかりの星をたたえてた夜空だった。

しかし聞くところによると海外では、もっともっとすごい、それこそ「降ってくるような星空」に出会えるものらしい。それじゃあ、といって仕事ほったらかして海外に星を見に行く訳にもいかないので、私は久し振りに「プラネタリウム」なるものに行ってみる事にした。

私の行ったのは、渋谷にある天文博物館五島プラネタリウム。休日だったからかなり混んでいた。小学校以来、足を踏み入れた覚えのないプラネタリウム。なんだかそわそわする気持ちがおさまらないで、真ん中とはじっことどっちが見やすいかなあと悩んでるうちに、次々と席がうまっていき、仕方ないので空てる真ん中の席に座る。

やがて投影。太陽が沈んで夕焼けに地平線が赤くもえ、そして夜を迎える。(この辺の演出はどこも変わらないが、やはりわくわくするもんだ。)さて、少しずつ夜が深まるとともに、何の邪魔もないムードの空には、ありとあらゆる無数の星々がひしめき合うようにして姿を現わしてくる。こうして見ているだけで、なんだか自分が宇宙空間をただよってるような、大袈裟なようだけど、そんな気分になれてしまった。

解説者のお姉さんが冬の星座と、その星座にまつわる神話を説明してくれるのを聞いていると、妙に落ち着いた気持ちになってきて、いつもの自分がいかにせわしくなく生きてるか、実感しちゃったりした。また、昔々にはこれらの星が全部見えてたんだと思うと、人間はどれほどの自然を破壊しながら発展してきたのだろう。なんて事もふと、不安に思ったりした。

こんな事を考えているうちに、あっという間にドームには朝が来て、投影は終わった。

外に出ると、街は相変わらずの人混み、車の騒音、よどんだ空。今までひかってた星空のロマンはいっぺんにふっとんでしまったけど、ここが自分の生きていく場所なのだから仕方ないと思い直す。

でもまたいつか、すさみ始めた自分の心に気付いた時、私はその純真さを取り戻そうと、プラネタリウムに足を運ぶことになるだろう。

◀東京近郊のおすすめプラネタリウム 10館▶

天文博文館五島プラネタリウム	渋谷区渋谷2-21-12 東急文化会館8F	03 (407) 7409	月休
サンシャインプラネタリウム	池袋サンシャイン・ワールドインポート10F	03 (989) 3466	3/5〜3/10、6/5〜6/10 休
世田谷区立教育センター・プラネタリウム	世田谷区弦巻3-16-8	03 (429) 0780	観覧日は要問い合わせ
板橋区立教育科学館・プラネタリウム	板橋区常盤台4-14-1	03 (559) 6561	月休
八王子こども科学館	八王子市大横町9-13	0426(24)3311	月・第4日休
横浜こども科学館・宇宙劇場	横浜市磯子区洋光台5-2-1	045(832)1168	月休
藤沢市湘南台文化センター	藤沢市湘南台1-8	0466(45)1500	月休(祝の場合、翌日)
船橋市総合教育センター・プラネタリウム館	船橋市東町834	0474(22)7732	月・祝休
大宮情報文化センター・宇宙劇場	大宮市錦町682-2	048(647)0011	水・祝の翌日休
浦和市青少年宇宙科学館・宇宙劇場	浦和市駒場2-3-45	048(881)1515	月休

信頼と実績のワーロード オール新品 全国通信販売

売り切れる場合もありますので必ず電話で確認してネ!!

日本全国翌日到着

ハード

商品	定価	価格
PCエンジンコアグラフィックス(NEC)	定価¥24,800	¥15,500
メガドライブ(セガ)	定価¥21,000	¥11,500
PCエンジン スーパーグラフィックス(NEC)	定価¥39,800	¥24,700
PCエンジン CD-ROM2システム(NEC)	定価¥57,300	¥36,800
PCエンジン シャトル(NEC)	定価¥18,800	¥12,800
ゲームボーイ(任天堂) ソフト1本サービス	定価¥12,136	¥12,136
リンクス(アタリ社) ソフト1本サービス	定価¥29,800円	¥14,800
ゲームギア(セガ)	定価¥19,800	☎
PCエンジンGT⊕TVチューナー(NEC)		☎

スーパーファミコンソフト

- スーパーファミコン内蔵テレビ(シャープ)
- スーパーマリオワールド
- F-ZERO
- ボンバザル
- ポピュラス
- アクトレイザー
- グラディウスⅢ
- ファイナルファイト
- パイロットウイングス
- SD・ザ・グレイトバトル
- ガデュリン

☎

ファミコンソフト

三国志Ⅱ ¥11,800	ドラゴンクエストⅣ ¥5,500
信長の野望戦国群雄伝 ¥8,850	ウイッツ ¥2,980
ファイナルファンタジーⅢ ¥2,980	熱血高校ドッチボール部 ☎
日本一の名監督 ¥3,980	キャプテン翼Ⅱ ¥5,180
SDガンダムⅢ英雄伝説 ☎	井崎修五郎の競馬必勝学 ¥3,980
ベストプレープロ野球'90 ☎	仮面の忍者花丸 ¥2,980
スーパーマリオブラザーズ3 ¥4,880	水滸伝 ¥7,980
SDガンダム外伝ナイトガンダム物語 ¥5,100	維新の嵐 ¥7,980
テトリス ¥3,675	SDヒーロー総決戦 ¥2,980
魍魎戦記摩陀羅 ¥3,500	ファイアーエムブレム ¥2,980
イースⅡ ¥2,980	ファミスタ'91 ☎
蒼き狼と白き牝鹿 ¥2,980	おえかキッズ ¥8,800
寺尾のどすこい大相撲 ¥1,980	Dr.マリオ ¥3,806
ウイザードリィⅡ ¥2,980	ゴットスレイヤー ¥3,500
ローリングサンダー ¥980	ハットリス ¥2,980
ステッド ¥2,980	ホームランナイター'90 ¥2,980
サンリオカーニバル ¥2,985	飛龍の拳Ⅲ ¥3,500
麻雀大会 ¥5,850	とんじゃん ¥1,500
ファミスタ'90 ¥2,980	ザ・ロード・オブ・キング ¥1,500
暗黒神話 ¥980	ラフ ¥1,980
ベースボールスター ¥1,980	松本亨の株式必勝学Ⅱ ¥1,250
スペースハリアー ¥980	星霊狩り ¥980
タイタン ¥1,980	パロディウスだ ¥4,350
迷宮島 ¥4,350	獣王記 ¥2,980
ロックマン2 ¥4,350	熱血高校ドッチボール部サッカー編 ☎
マルサの女 ¥3,500	水島新司の大甲子園 ¥4,880
ダッシュ野郎 ¥980	ニチブツマージャン ¥3,980

メガドライブソフト

ファンシースターⅢ ¥3,980	シャドーダンサー ☎
ヴァーミリオン ¥1,780	グラナダ ¥4,760
ダーウィン4081 ¥1,980	アローフラッシュ ¥3,980
バットマン ¥3,980	ヘルツォークツヴァイ ¥3,980
クラックス ¥2,980	TEL TELスタジアム ¥3,980
ストライダー飛竜 ¥5,250	ダイナマイトデューク ¥4,500
スペースインベーダー'90 ¥4,430	バーニングフォース ¥3,850
大魔界村 ¥5,100	エレメンタルマスター ☎
ゴールデンアックス ¥4,500	マイケルジャクソンズムーンウォーカー ¥4,500
ダライアスⅡ ☎	スーパーモナコGP ¥4,800
ゲーム図書館 ¥7,980	カース ¥2,980

ゲームギアソフト

スーパーモナコGP ¥3,150	ペンゴ ¥1,980
コラムス ¥2,610	斬GEAR ¥3,040
麻雀 好牌 ¥2,800	G-LOG ☎

PCエンジンソフト

サイバークロス 凄ノ王伝説 定吉七番 妖怪道中記 各¥980	ヴォルフィード モトローダー スペースハリアー 各¥1,980
パズニック ¥3,980	弁慶外伝 ¥3,980
ファイナルブラスター ¥3,980	スーパースターソルジャー ¥3,500
桃太郎伝説ターボ ¥2,980	アフターバーナーⅡ ¥4,980
エアロブラスターズ ¥4,550	ドラえもん ¥1,980
ダライアスプラス ¥6,860	ボンバーマン ☎
クラックス ¥3,850	桃太郎伝説Ⅱ ☎
麻雀悟空スペシャル ¥4,410	アウトラン ☎
(SG)バトルエース ¥1,980	ファイアープロレスリング ☎
(CDR)ビックリマン大事界 ¥980	(CDR)ジャックニクラウスワールドゴルフツアー ¥2,980
(CDR)上海Ⅱ ¥3,980	(CDR)スーパー大戦略 ¥4,850
(CDR)イースⅢ ☎	(CDR)バスティール ☎

ゲームボーイソフト

Dr.マリオ
ツインビーだ!
信長の野望
熱血硬派くにおくん番外乱闘編
レーダーミッション
SaGaⅡ秘宝伝説
ファミスタ
F1レース
SDガンダム外伝ラクロアンヒーローズ
アレサ
プロレス
モンスターメーカー

☎

ワイドボーイ ¥1,184	ライトボーイ ¥1,984

3本で ¥4,500 5本で ¥7,500

四川省 定価¥3,000	ベースボール 定価¥2,525
アレイウェイ 定価¥2,525	石道 定価¥3,000
66匹のワニ大行進 定価¥2,894	パズルボーイ 定価¥2,894
おさわがせペンギンBOY 定価¥3,000	ファニーフィールド 定価¥3,000
スペースインベーダーズ 定価¥3,000	ピンボールパーティー 定価¥2,894
かこむん蛇 定価¥3,000	フリップル 定価¥3,000
パイプドリーム 定価¥3,000	ベースボールキッズ 定価¥3,204
SDルパン三世 定価¥3,204	パズルロード 定価¥2,894
パチンコタイム 定価¥3,185	ペンギンくんWARS 定価¥3,000
ペンギンランド 定価¥3,000	パズニック 定価¥2,525
ソーラストライカー 定価¥2,525	ブロディア 定価¥3,000
香港 定価¥2,816	対局連珠 定価¥2,894
ワールドボーリング 定価¥3,000	ポパイ 定価¥3,399
フラッピースペシャル 定価¥3,204	パックマン 定価¥3,399
ピットマン 定価¥2,894	爆列戦士ウォーリア 定価¥3,000
コスモタンク 定価¥3,399	バトルピンポン 定価¥3,204
天神怪戦 定価¥3,399	無頼ファイター 定価¥3,204
スーパーマリオランド 定価¥2,525	テトリス 定価¥2,525

充電式アダプター 定価¥3,690 ¥3,321

通信ケーブル 定価¥1,457 ¥1,166

その他、大量在庫、詳しくはお電話でお問い合せ下さい!!

オール半額!!(特別限定)

百人一首(任天堂)	嵯峨¥5,000 華厳¥4,950 高砂¥4,000 歌仙¥3,000 弥生¥2,450 平安¥2,000 舞扇¥1,000
花札(任天堂)	大統領¥1,460 お多福¥1,160 ㊗天狗¥960 都の花¥560
株札(任天堂)	大統領¥1,460
トランプ(任天堂)	NAP1200¥1,160 NAP1000¥960 NAP800¥760 NAP700¥660 NAP600¥560 NAP500¥460
	NAPスヌーピー1000¥960 NAPポパイ1000¥960 マリオキングサイズ¥1,160 マリオブリッジサイズ¥660 マリオ間型¥460

新作予約

NEWゴーストバスターズ2 アドベンチャーズオブロロⅡ 爆笑愛の劇場 ファミコン・トップマネジメント ドラ・ドラ・ドラ ゴルフ・グランドスラム 蛇のシルクロード じゅうべえくえすと ペーパーボーイ ワイワイワールド2 ジャッキーチェン 赤川次郎の幽霊列車 ファミコン将棋竜王戦 ダークロード 麻雀倶楽部永田町 夢ペンギン物語 AD&Dヒーローオブバランス (PC)オーバーライド (PC)ジャッキーチェンのドラゴンロード (PC)カダッシュ (CDR)GULCLIGHT-TDF2 (PC)S.C.I (CDR)マスター・オブ・モンスターズ (PC)TVスポーツ・フットボール (MD)ガイアレス (MD)火激 (MD)武者アレスタ (MD)ベビーユニット (MD)バトルゴルファー唯 (MD)ヴォルフィード (MD)ジノーグ (MD)アンビジョンオブシーザー (MD)斬~夜叉円舞曲~ (MD)エアロブラスターズ (MD)ミッドナイトレジスタンス (GG)上海Ⅱ (GG)倉庫番 (GG)ジャンクション (GG)ザ・プロ野球'91対戦 (GG)ポップブレーカー (GG)タロットの館 (GB)ドルアーガの塔 (GB)レジェンド (GB)突撃!ポンコツタンク (GB)コントラ (GB)チェイスHQ (GB)F1スピリット (GB)戦国忍者くん (GB)ライサンダー (GB)ファイナルリバース (GB)怒りの要塞 (GB)茶々丸パニック (GB)ウィザードリィ外伝 (GB)とつげきばれいしょんず

★新作発売日にお手元に!!(前日発送)

お申し込み方法

①電話で受付番号、料金を聞く

②郵便局より送金

③商品到着

現金到着後1日で商品が届きます(一部地域2日)

ご注意

- 受付番号なしで勝手にお金を送られた場合、送料差し引きのうえ送り返します。
- 不良品、故障の場合は当店まで返送していただければ、故障修理、良品交換のうえ返送致します。(当店までの送料はお客様の負担となります。)
- 3日以上たっても商品が届かず何の連絡もない場合はお電話でお問い合わせ下さい。
- 上記の価格はすべて消費税別です。

ファミコンショップ ワーロード

〒464 名古屋市千種区今池1-1-4

通信販売専用 ☎052(733)1996

受付時間/PM12:00〜PM7:00

●同業者の皆様へ●

★どんな少量でも買入れ致します。
★少量でも、仲間出し致します。
※お気軽にお電話下さい!!

TEL052-733-1785 FAX052-733-8188

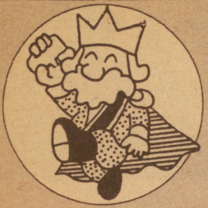

商品が今スグ欲しい方!! 着払い開始！

（今日）お店にＴＥＬする

① 在庫 合計金額 受付番号 を聞く。
② 住所 氏名 電話番号 を伝える。
③ 保護者電話確認（18才未満の方）

— キャンセル不可 —

（次の日）商 品 到 着

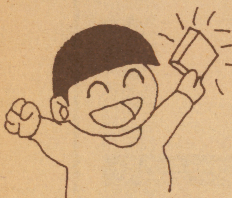

① お金 を払う。
② 商品 を受け取る。

— キャンセル不可（キャンセル料¥2000） —

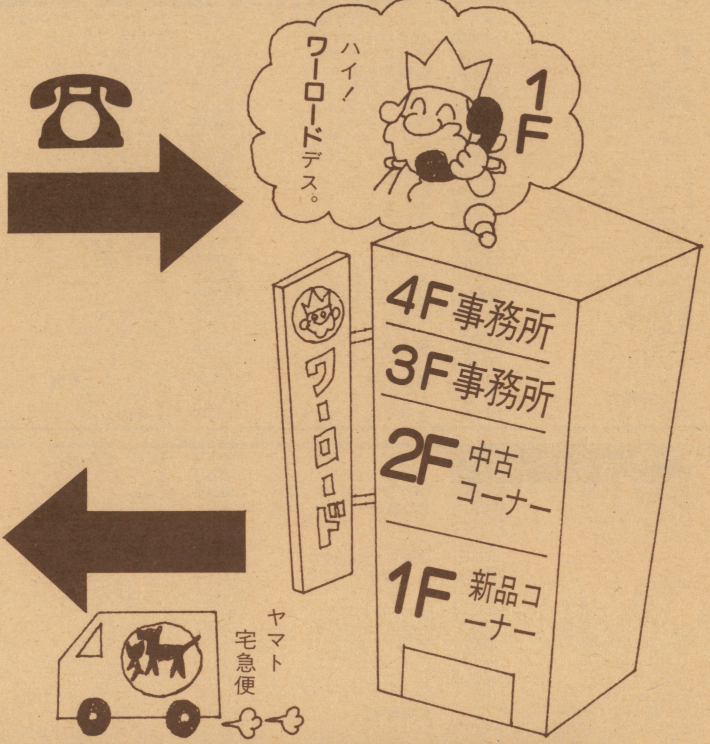

新作は発売日にお手元に到着!!（前日発送）

部品類	
ジョイカードＳＳＳ	¥ 1,980
ホリトラック	¥ 1,500
ホリコマンダーα	¥ 1,580
ホリコマンダーブラック	¥ 1,200
ジョイペア	¥ 390
Ｉコントローラー	¥ 1,000
IIコントローラー	¥ 1,300
変換器	¥ 300
十字ゴム	¥ 200
ＡＢゴム	¥ 100
ホリカード	¥ 1,580
アスキースティックＬ－５	¥ 1,920
ＲＦスイッチブースター	¥ 1,300
ホリ電機ＡＣアダプター	¥ 1,300
アスキーターボファイルII	¥ 4,720
パックスパワーグローブ	¥14,800
（ＤＣ）ＡＣアダプター	¥ 390
（ＤＣ）カードクリーナー	¥ 2,200

（ツインＦＣ）ＡＣアダプター	¥ 2,000
（ツインFC）NEW Iコントローラー	¥ 2,350
（ツインFC）NEW IIコントローラー	¥ 2,700
（GB）充電アダプター専用ケーブル	¥ 400
（ＭＤ）アナログＲＧＢケーブル	¥ 3,920
（ＭＤ）ＡＣアダプター	¥ 1,300
（MD）アーケードパワースティック	¥ 5,400
（ＭＤ）アスキーメガパット	☎
（ＭＤ）コントロールパット	¥ 1,800
（ＭＤ）ＲＦユニット	¥ 1,800
（ＧＴ）ＡＣアダプター	☎
（ＧＴ）カーアダプター	☎
（ＧＴ）対戦用ＣＯＭケーブル	☎
（ＰＣ）ターボパットブラック	¥ 2,410
（ＰＣ）マルチタップ）	¥ 1,890
（ＰＣ）バックアップブースター	¥ 6,240
（PC）シャトル用バックアップユニット	¥ 4,680
（ＰＣ）ＲＦユニット	¥ 4,480
（ＰＣ）ＡＶケーブル	¥ 980

（ＰＣ）アベニューパット３	☎
（ＰＣ）ＡＣアダプター	¥ 1,200
（PC）アスキースティックエンジン	¥ 4,720
（ＰＣ）十字、ＡＢ、スタートゴム各	¥ 50
（ＰＣ）天の声２	☎
（ＳＧ）ロムロムアダプター	¥ 5,480
（ＣＤＲ）システムカード（Vol.2.1	¥ 4,480
（CDR）インターフェイス用ACアダプター	¥ 2,000
再販ソフト	
熱血高校ドッチボール部	☎
熱血高校ドッチボール部サッカー編	☎
ダウンタウン熱血行進曲	☎
ロックマン３	☎
ファミリーサーキット	☎
ファミリーテニス	☎
（ＧＢ）ボンバーボーイ	☎
（ＰＣ）フォーメーションサッカー	☎
（ＰＣ）サイバーナイト	☎
（ＰＣ）将棋初段一直線	☎

ディスク	
ゴルフJAPANコース	定価￥3,500
Ｆ１レース	定価￥3,500
ファミコン探偵クラブ（前）	定価￥2,600
ファミコン探偵クラブ（後）	定価￥2,600
遊々記	定価￥2,525
エキサイティングベースボール	定価￥2,980
エキサイティングサッカー	定価￥3,300
ジャイラス	定価￥3,300 ☎
赤い要塞	定価￥3,300
ナイトムーブ	定価￥2,525
バックギャモン	定価￥2,525
パチンコＧＰ	定価￥3,300
ナイトロア	定価￥3,200
アルマナの奇跡	定価￥2,980
谷川浩司の将棋指南II	定価￥3,000

ディスクシステム（任天堂）￥15,000
お好きなソフト5本サービス!

売買シミュレーション!!

買取価格表 PCエンジン

アームドエフ	800円
アウトライブ	1400円
青いブリンク	800円
アトミックロボキッド	1200円
アフターバーナーII	2600円
暗黒伝説	2000円
イメージファイト	2000円
ヴォルフィード	1200円
エイリアンクラッシュ	1500円
F1サーカス	3100円
F1ドリーム	2000円
F1トリプルバトル	2500円
エアロブラスターズ	2000円
オペレーションウルフ	2000円
カイザード	600円
がんばれゴルフボーイズ	600円
ガンヘッド	2000円
奇々怪界	1200円
究極タイガー	1800円
キックボール	2000円
キングオブカジノ	2000円
クラックス	1800円
源平討魔伝	1000円
ゴモラスピード	2000円
これがプロ野球'90	1000円
サイコチェイサー	1000円
サイバーナイト	2000円
最後の忍道	2000円
サイドアーム	600円
サイバークロス	800円
サイバーコア	800円
サイレントデバッガーズ	1500円
シティーハンター	1000円
地獄めぐり	1800円
忍	800円
上海	1500円
シュビビンマン	600円
将棋修行	2000円
シンドバット	1500円
スーパーバレーボール	2500円
スーパー桃太郎電鉄	1000円
スプラッターハウス	2000円
スペースインベーダー	1000円
関ヶ原	2300円
ゼビウスフォードラウト伝説	2500円
戦国麻雀	1500円
ソンソンII	800円
大地くんクライシス	1600円
タイトーチェイスH.Q	1400円
ダイ・ハード	2000円
ダウンロード	1200円
武田信玄	800円
竜の子ファイター	1200円
ダブルダンジョン	1000円
ダブリング	2000円
ダライアスプラス	2500円
ダンジョンエクスプローラー	1000円
逐電屋藤兵衛	1000円
チャンピオンシップゴルフ	1200円
デジタルチャンプ	800円
デビルクラッシュ	2000円
ドラえもん	700円
虎への道	1500円
ドロップロックほらホラ	1000円
ドンドコドン	1500円
ナグザットオープン	1500円
謎のマスカレード	600円
ニュージーランドストーリー	1500円
ニュートピア	1300円
ネクロスの要塞	2000円
ネクタリス	2000円
ナグザットスタジアム	2300円
熱血高校ドッジボール部	1900円
パズニック	1500円
バットマン	2300円
はにいいんざすかい	800円
はにいおんざろおど	2000円
パラノイア	1000円
バリバリ伝説	1800円
バルンバ	600円
パワーゴルフ	1200円
パワードリフト	1000円
パワーリーグII	1000円
パワーリーグIII	1200円
PC原人	1200円
BE BALL	600円
P47	1400円
ファイナルブラスター	2000円
ファイナルラップツイン	1400円
ファイヤープロレス	2800円
フォーメーションサッカー	2800円
ブラッディーウルフ	1000円
ブルファイト	1500円
ブレイクイン	1800円
プロディア	800円
プロバスケット	1800円
ベラボーマン	1400円
弁慶外伝	1900円
麻雀ウォーズ	1800円
麻雀学園	3500円
麻雀学園マイルド	2500円
麻雀悟空スペシャル	2000円
マニアックプロレス	1300円
めぞん一刻	900円
モトローダー	1200円
桃太郎活劇	2100円
桃太郎伝説ターボ	1500円
遊々人生	1200円
ラスタンサーガII	1000円
ラビオレプススペシャル	2100円
琉球	2000円
ロードランナー	1800円
ワールドビーチバレー	1800円
わいわい麻雀	1500円
ワタル	1000円
ワールドコート	1800円
ワルキューレの伝説	2000円
ワンダーモモ	1000円

ゲームボーイ

アストロラビー	1200円
アレサ	1000円
アフターバースト	1200円
あやかしの城	900円
アレイウエイ	600円
石道	1000円
うおーズ	1000円
ウルトラマン倶楽部	500円
SDガンダム外伝	1500円
SDガンダム戦国伝	500円
SDルパン三世	600円
F1ボーイ	1500円
F-1レース	1000円
おいらじゃじゃ丸	1200円
おさわがせ!ペンギンBOY	1000円
オセロ	1000円
カードゲーム	800円
かこむん蛇	500円
キャデラックII	1000円
Qビリオン	500円
クイックス	800円
クォース	800円
ゴーストバスターズ2	1200円
コスモタンク	800円
ゴルフ	800円
GO! GO! TANK	1000円
サイドポケット	1000円
魁!男塾	800円
サッカーボーイ	900円
シーサイドバレー	1100円
四川省	1000円
上海	1000円
将棋	800円
スーパーチャイニーズランド	700円
スーパーマリオランド	900円
スヌーピー	800円
スペースインベーダー	500円
セレクション	700円
ソーラーストライカー	300円
それ行け!アミーダ君	1000円
T.M.N.T.	1000円
対局連珠	500円
タスマニア物語	1000円
ダックテールズ	1000円
ダブルドラゴン	1200円
ツインビーだ!	1500円
てけてけ!アスミッくん	500円
デスボール	800円
デッドヒートスクランブル	800円
テトリス	1000円
テニス	600円
天神怪戦	700円
ドクターマリオ	1500円
ドラキュラ伝説	300円
トランプボーイ	800円
トランプボーイII	1000円
涙の倉庫番	1000円
ネイビーブルー	800円
ネメシス	500円
信長の野望	2200円
ハイパーロードランナー	400円
パイプドリーム	1000円
パズニック	1000円
パズルボーイ	800円
パズルロード	1000円
パチンコタイム	400円
バットマン	1000円
パックマン	1200円
バトルシティー	1200円
バトルピンポン	1000円
パラメデス	1200円
バリーファイア	900円
バルーンキッズ	1000円
パラソルヘンベえ	1000円
バルダーダッシュ	1000円
パワーミッション	1000円
ピットマン	700円
ピンボールパーティー	500円
ファミスタ	1500円
ファニーフィールド	900円
ブライファイター	1000円
フラッピースペシャル	500円
ふしぎなブロビー	1000円
フリップル	500円
フロディア	600円
プロレス	1200円
平安京エイリアン	500円
ベースボール	300円
ベースボールキッズ	400円
ベリウス	1000円
ぺんぎんくんWars. VS	900円
ペンギンランド	800円
ボクシング	1000円
北斗の拳	300円
ポパイ	600円
ボンバーボーイ	1200円
魔界塔士SA-GA	300円
マスターカラテカ	300円
ミッキーマウス	1000円
モトクロスマニアックス	800円
モンスタートラック	1100円
役満	1200円
らんま½	1000円
ルナランダー	1200円
レーダーミッション	1000円
レッドアリーマー	800円
66匹のわに大行進	500円
ロードスター	1300円
ロックンチェイス	800円
ワールドボーリング	600円

メガドライブ

アローフラッシュ	2000円
アクシス	2500円
あっぱれ実業王	2200円
アトミックロボキッド	1800円
アフターバーナーII	1800円
E-SWAT	1600円
インセクターX	2000円
ウィップ・ラッシュ	1500円
エクスプロトスター	2500円
グラナダ	2000円
クラックダウン	2000円
ゴーストバスターズ	1500円
コラムス	2000円
サイオブレード	1200円
サイバーボール	1600円
ザ・スーパー忍	1600円
サンダーフォースIII	1500円
鮫!鮫!鮫!	2000円
四天明王	1500円
ジャンクション	2000円
スーパー大戦略	1500円
スーパーハングオン	1000円
スーパーモナコGP	2500円
スーパーリアルバスケットボール	1800円
ストライダー飛竜	2000円
スペースインベーダー'90	2000円
スタークルーザー	2000円
大旋風	1800円
ダイナマイトデューク	2000円
DJボーイ	1100円
TEL TEL スタジアム	2000円
TEL TEL 麻雀	2000円
ニュージーランドストリー	1000円
バーニングフォース	2000円
バットマン	1800円
バトレイバー	2300円
ファイナルブロー	1300円
ファットマン	2000円
フェリオス	1800円
ヘルファイアー	2200円
ムーンウォーカー	2000円
ムーンダンサー	2200円
メガパネル	2000円
ラスタンサーガII	1500円
レイノス	1500円
レインボーアイランド	2000円
ワールドカップサッカー	2500円
リングサイドエンジェル	2000円

スーパーファミコン

F-ZERO	3000円
グラディウスIII	3000円
スーパーマリオワールド	3000円
パイロットウイングス	3000円
ファイナルファイト	3000円
ポピュラス	3000円
ボンバザル	2000円

本体・その他

スーパーファミコン本体	18000円
光線銃ソフト	各300円
ファミコン本体	4000円
ツインファミコン本体(旧)	7000円
ツインファミコン本体(新)	9000円
ゲームボーイ本体	8000円
メガドライブ本体	6000円
PCエンジン本体	8000円
PCエンジン(SG)本体	12000円
PCエンジン(CG)本体	9000円
PCエンジン(シャトル)本体	7000円
攻略本	50円

その他・備品も買い取ります。
電話で聞いて下さい。

売りたいと思ったら

1. 何の紙でもかまいませんので、〒住所・氏名・年令・TELを記入の上売りたいソフトと一緒に荷作りして下さい。(18才未満の方は保護者の印が必要です。)
2. 必ず、郵便小包や宅急便などの控え書の残るもので送って下さい。
(控え書はお金が来るまで必ずとっておいて下さい。事故があった場合、責任を負いかねます。)
3. 郵便払出で送金します。払出通知書が届きますのでそれを持って郵便局に行くと現金がもらえます。

(注意事項)
- 箱、説明書が汚ないものや無いもの、マップがないものは各100円引きになります。(箱が大きいもの、説明者が厚いもの、本体などは引く値段が変わります。)
- 落書き、シールのはがれているもの、汚れのひどいもの、故障しているもの及び付属品のついていないものは買取りできません。PCエンジン・ゲームボーイ・メガドライブのソフトは、箱・説明書の両方がそろっていないと買取りできません。もし送られても返送できませんのでご注意下さい。
- 同じソフトを2本以上送られると、価格が下がる場合があります。
- 買取手数料として、合計金額より300円引きます。

買いたいと思ったら

1. 電話でソフトの在庫と金額を確認し、予約番号を聞いて下さい。
2. ソフトの合計金額に送料300円(本体・備品は500円)をたして、必ず現金書留で送って下さい。
3. 何の紙でもかまいませんので、予約番号、買いたい商品名、〒住所・氏名・年令・TELを記入の上、現金書留の中にお金と一緒に入れて下さい。
4. 予約日より7日間たちますと、予約が解消されます。予約をしたら急いで送って下さい。
5. 箱がほしい場合は別売で100円です。説明書はソフトの価格に含まれます。(PCエンジン・メガドライブ・ゲームボーイは箱と説明書がついています。)

マリオ
MARIO

何でも電話で聞いてね!!
03(204)7350

電話受付時間AM10:00〜PM5:00
送り先 〒169 東京都新宿区
高田馬場2-13-2 マリオ通販部係

マリオがいちばん!

買取価格表'91年 1月25日まで変更はありません(必着のもの)

○表にのっていないソフトは300円～1000円です。くわしくはTELで確認して下さい。

アークティック	1500円
アイスクライマー	1000円
アイドル八犬伝	1400円
ILOVEソフトボール	1200円
アウトランダーズ	1200円
悪魔くん	600円
悪魔の招待状	1400円
アストロファング	1500円
アドベンチャーオブロロ	1800円
アバドックス	1200円
アフターバーナー	2500円
アメリカ大統領選挙	2000円
アメリカンドリーム	1000円
アメリカンフットボール	2800円
アルカノイド	2500円
アルカノイドⅡ	1500円
暗黒神話	1000円
イース	600円
イースII	2300円
怒II	1800円
怒III	1500円
いきなりミュージシャン	1600円
囲碁	2500円
囲碁指南	2000円
囲碁名鑑	2000円
井崎修五郎の競馬必勝学	2500円
維新の嵐	4000円
1942	1200円
1943	2000円
井出洋介の実戦麻雀	3500円
イメージファイト	1200円
インセクターX	2000円
インドラの光	1800円
ウィザードリィ	1000円
ウィザードリィII	500円
ウィザードリィIII	700円
ウィッツ	900円
ウイナーズカップ	2000円
ウィロー	600円
宇宙警備隊	2000円
うる星やつら	800円
ウルティマ	500円
ウルティマII	600円
ウルトラベースボール	1300円
ウルトラマン倶楽部2	2000円
ヴィナス戦記	1000円
エアーウルフ	1800円
ASO	800円
AD&Dヒーローオブランス	2000円
エイリアンシンドローム	700円
SDガンダム外伝	2500円
SDガンダム2	800円
SDバトル大相撲	700円
SDヒーロー総決戦	1000円
エッガーランドII	1500円
F1レース	300円
Mからの挑戦状	700円
エモやんの10倍プロ野球	2200円
エリュシオン	1000円
エレベーターアクション	800円
美味しんぼ	1000円
オセロ	3000円
おそ松くん	1500円
おニャン子TOWN	800円
オバケのQ太郎	500円
オペレーションウルフ	800円
オホーツクに消ゆ	1000円
オリュンポスの戦い	1000円
ガーフィールドの一週間	1000円
快傑ヤンチャ丸	1000円
貝獣物語	500円
かぐや姫伝説	800円
KAGE	1200円
カケフ君のジャンプ天国	1000円
影狼伝説	1000円
かってにシロクマ	1800円
株式道場	2500円
仮面の忍者花丸	1800円
仮面ライダー倶楽部	700円
カルノフ	800円
川のぬし釣り	2000円
ガンナック	2000円
がんばれゴエモン	900円
がんばれゴエモン2	1000円
がんばれゴエモン外伝	800円
ガンヘッド	1500円
キテレツ大百科	1800円
キャッスルクエスト	1000円
キャデラック	1000円
キャプテンシルバー	1000円
キャプテン翼	500円
キャプテン翼Ⅱ	1000円
キャラガ	1600円
ギャラクシアン	1200円
究極タイガー	2000円
ぎゅわんぶらあ	2500円
京都財テク殺人事件	2000円
京都花の密室	800円
京都龍の寺殺人事件	1300円
霧のロンドン殺人事件	1200円
銀河英雄伝説	2000円
キングオブキングス	1800円
キングコングII	600円
キン肉マン	300円
クインティ	500円
クォース	1000円
クォーターバックスクランブル	2800円
孔雀王	1000円
孔雀王II	2000円
グラディウスII	1200円
クレージークライマー	1200円
グレートタンク	1500円
黒鉄ヒロシの勝馬伝説	2500円
クロスファイヤー	2000円
軍人将棋	1500円
ゲームパーティー	1600円
ゲートイン	3000円
激亀忍者伝	2000円
激闘スタジアム	900円
激闘プロレス	500円
ゲゲゲの鬼太郎	300円
ゲゲゲの鬼太郎2	300円
けっ極南極大冒険	1400円
ゲバラ	2000円
甲子園	2000円
ゴーストバスターズ	700円
ゴジラ	1600円
コズミックイプシロン	1000円
コズミックウォース	500円
ゴッドスレイヤー	1800円
五目ならべ	1800円
ゴルゴ13	400円
ゴルゴ13 第2章	1000円
ゴルフ	500円
ゴルフッ子オープン	1300円
魂斗羅	1500円
コンフリクト	2000円
サーカスチャーリー	1200円
サイドポケット	1200円
西遊記ワールド	1300円
魁!! 男塾	1000円
里見八犬伝	800円
砂漠の狐	2000円
沙羅曼蛇	1200円
三国志(光栄)	2200円
三國志Ⅱ(光栄)	5800円
三国志(ナムコ)	1800円
サンサーラ・ナーガ	2000円
サンダーハート	1000円
サンリオカーニバル	1500円
ジーザス	700円
ジェニー	1000円
じゃじゃ丸撃魔伝	800円
じゃじゃ丸の大冒険	600円
シャドウゲイト	300円
シャッフルパックカフェ	2000円
上　海	2000円
上海Ⅱ	2000円
雀豪	2200円
ジャンボウ	600円
ジャンボ尾崎	2300円
獣王記	1300円
小公子セディ	800円
ジンギスカン	2100円
新・里見八犬伝	2000円
人生劇場	2800円
神仙伝	1500円
新・燃えろプロ野球	1000円
水滸伝	2200円
スーパーエクスプレス殺人事件	1600円
スーパー魂斗羅	1500円
スーパースタープロレスリング	2500円
スーパーチャイニーズ	400円
スーパーチャイニーズ2	800円
スーパーダイナミックバドミントン	2100円
スーパーピンボール	2100円
スーパーマリオ	400円
スーパーマリオ3	2000円
スーパーラグビー	2400円
スカイキッド	1000円
STED	1200円
スプラッターハウス	1000円
スペースインベーダー	2600円
スペースハリアー	1200円
スペランカーII	800円
SWAT	1000円
Zガンダム	400円
赤龍王	600円
全米プロバスケット	2200円
ゾイド	600円
ゾイド2	1000円
ゾイド黙示録	2000円
ソフトボール天国	900円
ソルスティス	1800円
ソンソン	1000円
ゾンビハンター	300円
タイガーヘリ	1400円
大甲子園	2200円
大戦略	4000円
TITAN	1500円
タイトーグランプリ	2300円
ダイナマイトボウル	1200円
ダウンタウン熱血行進曲	2000円
ダウンタウン熱血物語	2000円
高橋名人の冒険島	900円
高橋名人のBugってハニー	400円
武田信玄	800円
武田信玄2	600円
道　～タオ～	1000円
田代まさしのプリンセス	1300円
ダッシュ野郎	1000円
タッチ	700円
脱　獄	2500円
谷川浩司の将棋II	3000円
谷川浩司の将棋III	3000円
ダブルドラゴン	900円
ダブルドラゴンII	900円
田村光昭の麻雀ゼミナール	2300円
ダンジョン&マジック	1400円
ダンジョンキッド	2000円
チェイスHQ	1300円
チップとデールの大作戦	1500円
ちゃっくんぽっぷ	900円
中華大仙	1300円
ツインビー	800円
ツインビー3	2800円
釣りキチ三平	1300円
TMネットワーク	1500円
ディーヴァ	800円
ディープダンジョンIV	500円
ディグダグ	1000円
ディグダグII	1200円
テクモボウル	2200円
鉄道王	2500円
テッドフォックス	600円
鉄腕アトム	1500円
テトリス	2200円
テニス	600円
デビルマン	1000円
寺尾のどすこい相撲	800円
天地を喰らう	1100円
10ヤードファイト	1200円
ドアドア	1000円
東方見文録	500円
時の過ぎゆくままに	2000円
ドクターマリオ	2600円
所さんのまもるもせめるも	1300円
トップガン	2000円
トップガンII	2300円
ドナルドダック	2000円
ドナルドランド	2000円
トムソーヤの冒険	1000円
ドラえもん	500円
ドラえもん(エポック)	2000円
ドラゴンクエストI	1600円
ドラゴンクエストII	900円
ドラゴンクエストIII	800円
ドラゴンクエストIV	1100円
ドラゴンスピリット	1100円
ドラゴンファイター	1500円
ドラゴンボール2	400円
ドラゴンボール3	300円
ドラゴンボールZ	3000円
ドラゴンユニット	1500円
ドンキーコング	300円
ドンキーコングJR	500円
ドンキーコングの算数あそび	1200円
とんじゃん	1200円
ドンドコドン	1800円
東　風	2000円
ナイトライダー	2000円
長靴をはいた猫	700円
内藤九段	1000円
中嶋悟のF1	3000円
ナッツ&ミルク	500円
ナポレオン戦記	1400円
ナムコクラシック	2500円
なんてったってベースボール	2000円
虹のシルクロード	1500円
2010	2000円
ニチブツマージャンⅢ	2000円
日本一の名監督	2000円
忍者くん阿修羅の章	1200円
忍者らホイ	2000円
忍者龍剣伝	300円
忍者龍剣伝II	500円
熱血高校サッカー編	2000円
熱血高校ドッジボール部	2200円
熱血硬派くにおくん	1500円
ノース&サウス	2000円
信長の野望	2000円
信長の野望・戦国群雄伝	3900円
バーガータイム	1200円
バーディーラッシュ	2000円
パーフェクトボウリング	2000円
パーマン	2200円
ハイウェイスター	2000円
バギーポッパー	700円
パチ夫くん	3000円
パチ夫くん2	3000円
パチ夫くん3	2800円
パチコン	1800円
パックマン	1800円
パックランド	500円
バットマン	2500円
ハットリス	2000円
ハッピーバースデイバックス	1500円
バトルシティ	1200円
バトルフリート	3000円
バナナ	1500円
花のスター街道	700円
バベルの塔	800円
早打ちスーパー囲碁	2500円
パラメデス	2000円
ハリキリスタジアム平成元年	700円
パリ・ダカールラリー	1700円
バルダーダッシュ	1200円
パロディウスだ!	2500円
パワーサッカー	2000円
パワーブレイザー	800円
ばられるワールド	2000円
半熟英雄	600円
ビーバータイム	1800円
ビックリマンワールド	2000円
必殺道場破り	1000円
ビバラスベガス	2500円
百鬼夜行	1500円
100万$キッド	1000円
飛龍の拳Ⅲ	1500円
ピンボールクエスト	1000円
ファリア	800円
ファイアーエムブレム	900円
ファイティングゴルフ	2500円
ファイテングロード	1000円
ファイナルファンタジー	1500円
ファイナルファンタジーII	900円
ファイナルファンタジーIII	500円
ファイナルラップ	2200円
ファミコンウォーズ	2000円
ファミコン名人戦	3300円
ファミコン野球盤	700円
ファミスタ'90	1800円
ファミリークイズ	1300円
ファミリーサーキット	2300円
ファミリージョッキー	1500円
ファミリーテニス	2300円
ファミリーピンボール	900円
ファミリーボクシング	800円
ファミリー麻雀	2000円
ファミリー麻雀II	2500円
ファンタジーゾーンII	1200円
V'BALL	1000円
ブービーキッズ	1500円
ブーヤン	500円
ふしぎなブロビー	2000円
ブライファイター	1500円
飛INGヒーロー	1500円
ブラックバス	1500円
ブラックバス2	1800円
ブラッディ・ウァリアーズ	2000円
フラッピー	1300円
フリートコマンダー	2800円
フリップル	1300円
ブルートレイン殺人事件	1000円
プレジデントの選択	1200円
プレデター	1500円
ベガスコネクション	1800円
ベストプレープロ野球II	1500円
ペナントリーグ	1800円
ヘラクレスの栄光II	800円
ぺんぎん君WARS	1200円
彷魔が刻	500円
北斗の拳III	600円
ぼくドラキュラ君	2000円
ホステージ	1000円
不如帰(ホトトギス)	2500円
ポパイの英語遊び	1200円
ホワイトライオン伝説	500円
ボンバーマン	800円
麻　雀	700円
麻雀大会	3500円
マーダークラブ	1500円
マイクタイソン	1800円
魔界島	300円
魔界村	300円
マイトアンドマジック	1000円
マジックジョン	2000円
まじゃべんちゃー	2000円
摩陀羅	1200円
マッピー	400円
マッピーキッス	1200円
マッピーランド	800円
魔天童子	1500円
マネーゲーム	1500円
マネーゲームII	1200円
マハラジャ	1000円
マリオブラザース	700円
マルサの女	800円
ミッキーマウス	1200円
水戸黄門II	500円
ミネルバトンサーガ	800円
迷宮島	1300円
明治維新	1500円
女神転生	900円
女神転生II	3000円
メジャーリーグ	1200円
めぞん一刻	1500円
メルヴィルの炎	1000円
モアイくん	1600円
もえプロ'90	1500円
燃える! お兄さん	1500円
燃えろ柔道WARRIORS	2100円
燃えろ! JRバスケット	1000円
燃えろ! プロサッカー	1500円
燃えろ! プロテニス	1200円
もっともあぶない刑事	800円
モトクロスチャンピオン	1200円
ものまね四天王	2000円
桃太郎伝説	600円
桃太郎電鉄	2200円
森田将棋	2500円
弥次喜多珍道中	400円
妖怪道中記	500円
四人打ち麻雀	2000円
ライオス	700円
ラストハルマゲドン	3000円
ラビリンス	800円
ラフ	1500円
ランボー	1500円
リップルアイランド	1500円
リトルマジック	2000円
ルート16ターボ	600円
ルパン三世	1200円
霊幻道士	1800円
レインボーアイランド	1300円
レーサーミニ四駆	400円
烈火のごとく天下を盗れ	2000円
レッキングクルー	1000円
ロードオブキング	1200円
ロードマン	1000円
ロードランナー	600円
ローラーボール	700円
ロックマン	3200円
ロックマン2	2800円
ロックマン3	3000円
ロットロット	800円
ロボコップ	1800円
ロマンシア	800円
ワイワイワールド	1000円
ワギャンランド	2000円
ワールドグランプリ	3000円
ワールドスーパーテニス	2000円
ワールドボクシング	2000円
ワタル外伝	1200円
わんぱくダック夢冒険	2300円

着払いOK！5本以上
（ソフトを送る時の送料は、当社負担）

送金手数料無料サービス
（買取金額から引かれませんので安心）

ビックワン1号店
パチンコ屋チャンピオンの前の通路を入る

ビッグワン2号店
☎03(833)6839

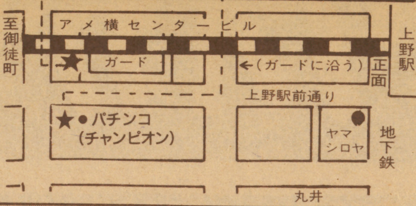

※電話が混雑する場合
2号店にもTEL下さい。

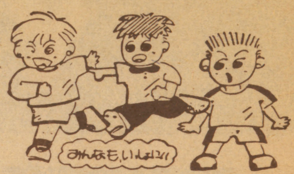

・説明書ナシでも）1本でも高く買います。

★新作ソフトの交換のしかた。

定価10000円	➡	7500円分
定価 8500円	➡	6500円分
定価 7000円	➡	5500円分
定価 5500円	➡	4000円分

●ビッグワン買取金額相当分

※交換したいソフトが決ったら必ず電話で、交換受付番号を確認して下さい。
●新作ソフトの通信販売も受付ています。

●PCソフト●メガドライブ（買取金額例）

あ イースI、II	¥2800
● ウァリスII、III	¥2500
● うる星やつら	¥2300
● F1サーカス	¥3000
● F1トリプルバトル	¥2800
さ ザ・プロ野球（CD）	¥2300
● サイバーナイト	¥2500
● スーパー桃太郎電鉄	¥2500
● ゼビウス	¥2500
は ファイヤープロレスリング	¥3000
● ファイナルラップツイン	¥2300
● フォーメーションサッカー	¥3000
● ボンバーマン	¥1500
ま 麻雀学園（ビデオつき）	¥5000
● 桃太郎活劇	¥2200
ら ラストハルマゲドン（CD）	¥2500
● らんま1/2（CD）	¥2300
● ワルキューレの伝説	¥2300

● メガドライブソフト（箱.説つき）

● アフターバーナー2	¥2000
● 鮫・鮫・鮫	¥1800
● サンダーフォース3	¥1500
● シャドーダンサー	¥1500
● スーパーモナコGP	¥2000
● スーパー大戦略	¥2000
● スーパー忍	¥1500
● ハードドライビン	¥1300
● ムーンウォーカー	¥1800
● ワールドカップサッカー	¥1500

※PCエンジン、メガドライブ、ゲームボーイソフトは箱、説明書がないと買取りできません。

スーパーファミコン超お得な交換！

★スーパーファミコン本体との交換は
➡ソフト（ビッグワン買取金額）¥25,000分相当ソフト
➡ソフト60本分でもOK！
（ファミコン・セガ・PC・なんでもOK）

★スーパーファミコン＋マリオワールド
➡ソフト（ビッグワン買取金額）¥33,000分相当ソフト
➡ソフト80本分でもOK！
（ファミコン・セガ・PC・なんでもOK）

※わからない事があったらどんどん電話してネ！

●ゲームボーイソフト（ビックワン買取金額例）

あ SDガンダム外伝	¥1400
● F1ボーイ	¥1200
● F1レース	¥1200
さ スーパーマリオランド	¥1200
た タートルズ	¥1300
● ダブルドラゴン	¥1300
● ツインビーだ	¥1300
● ドクターマリオ	¥1300
な 信長の野望	¥1600
は ファミスター	¥1500
● ボンバーボーイ	¥1200

★その他のゲームボーイソフトも高く買い取ります。

通販交換買取方法

●宅急便か郵便小包で、下記まで申込書（別の用紙でもOK）といっしょに送って下さい。（わからない事はどんどん電話で聞いてネ！）
《交換・買取》どちらかに○をつけて下さい。平成　年　月　日

ご住所〒	TEL　才
お名前（フリガナ）	保護者のお名前　㊞

●交換したいソフト名 ●売りたいソフト名			

※売りたい品物が書ききれない時は、別の紙に書いて送って下さい。※18才未満の方は必ず保護者の欄に御記入ください。

B ビッグワン
☎03(831)0666
〒110 東京都台東区上野6-10-7
（アメ横プラザ第1通路5号）
営業時間 AM10:00～PM8:00
FAX03(831)0398

どこよりも高く買います!

★店頭買いとり大歓迎!

★どこよりも、お得なビッグワンからのニュース!!

無料サービス→

★★★★ 下の表に書いてないソフトも(箱

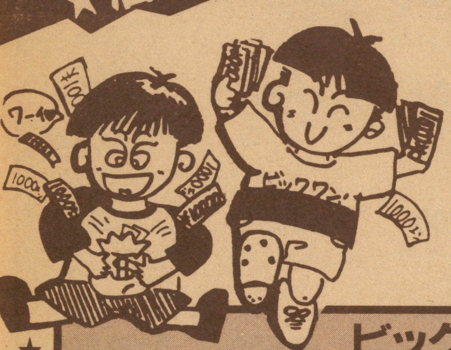

★スーパーファミコン現金買取 ¥25,000

●ゲームボーイ本体	¥8,000
●セガ メガドライブ	¥7,000
●PC-エンジン(コアグラ)	¥12,000
●新型CD-ROM²	¥23,000
●ゲームギア	¥10,000
●ファミコン本体	¥6,000

★その他のソフトも1本から高く買います!

ビッグワン中古ソフト買取金額例

※買取価格はソフトの発売時期・人気・説明書箱の有無によって変動します。

[あ]悪魔くん	¥1800
●アフターバーナー	¥2200
●アルカノイドI・II(コントローラー付)	¥1500
●井崎修五郎の競馬必勝学	¥2800
●1942	¥1800
●1943	¥2000
●井手名人の実戦麻雀(付属品つき)	¥2500
●ウィザードリィ1(箱.説つき)	¥2000
●ウルトラマン倶楽部2	¥1500
●SDガンダム外伝	¥2300
●SDガンダム3	¥2500
●SD戦国武将列伝	¥2000
●SDヒーロー総決戦	¥1300
●SDバトル大相撲	¥1300
●オセロ	¥2500
●おそ松くん	¥2000
[か]仮面ライダー倶楽部	¥2000
●川のぬし釣り	¥2000
●がんばれゴエモン2	¥1800
●キテレツ大百科	¥1800
●クォーターバックスクランブル	¥2500
●キャプテン翼2	¥2200
●キングオブキングス(箱.説つき)	¥2000
●ギャラガ	¥1500
●ギャラクシアン	¥1000
●ぎゅわんぶらぁ自己中心派1	¥2500
●ぎゅわんぶらぁ自己中心派2	¥2800
●グラディウスII	¥2000
●ゲートイン	¥2300
●激闘プロレス	¥2000
●甲子園	¥2400
●コンフリクト	¥1300
●魂斗羅	¥1500
[さ]サッカーウィナーズカップ	¥1800
●沙羅曼蛇	¥1400
●三国志(ナムコ)(箱.説つき)	¥2300
●三国志(光栄)(マップつき)	¥3000
●サンサーラナーガ(マップつき)	¥2500
●ザ・ブラックバスI・II	¥1800
●上海I・II	¥1800
●ジャンボ尾崎のホールインワン	¥2000
●スーパー魂斗羅	¥1800
●スーパーチャイニーズ2	¥1500
●スーパースタープロレス	¥2000
●スーパーマリオ1	¥1500
●スーパーマリオ3	¥3000
●スーパーラグビー	¥2400
●スペースインベーダー	¥2100
●全米プロバスケットボール	¥1800
[た]タイトーグランプリ	¥2000
●高橋名人の冒険島	¥1000
●武田信玄1.2	¥1800
●タッチダウンフィーバー	¥2000
●谷川浩司の将棋指南II・III	¥2500
●大戦略(箱.説つき)	¥3000
●ダウンタウン熱血行進曲	¥2500
●ダウンタウン熱血物語	¥2500
●ダブルドラゴン1.2	¥1500
●タイトーチェイスHQ	¥1600
●中華大仙	¥1500
●超人ウルトラベースボール	¥1300
●ツインビー3	¥2500
●つっぱり大相撲(箱.説つき)	¥1500
●鉄道王(箱.説つき)	¥2400
●テトリス	¥2500
●テクモボール	¥2500
●テクモワールドカップサッカー	¥2000
●T.M.N.T	¥2000
●天地を喰らう(箱.説つき)	¥1800
●ドクターマリオ	¥2000
●トップガン	¥2000
●トップガン2	¥2500
●ドラえもん	¥1500
●ドラえもんギガゾンビの逆襲	¥2000
●ドラゴンクエスト(箱.説つき)	¥2000
●ドラゴンクエストII(箱.説つき)	¥1500
●ドラゴンクエストIII(箱.説つき)	¥1500
●ドラゴンクエストIV(箱.説つき)	¥1000
●ドラゴンボール2.3(箱.説つき)	¥1000
●ドンドコドン	¥1800
●ドラゴンボールZ	¥3000
[な]中嶋悟のF1ヒーロー	¥2500
●ナムコクラシック	¥2500
●忍者らホイ	¥1300
●熱血硬派くにおくん	¥1500
●熱血高校ドッヂボール部	¥3000
●熱血高校サッカー編	¥2300
●信長の野望(マップつき)	¥3000
●信長の野望戦国群雄伝(マップつき)	¥4500
[は]ハイウェイスター	¥1800
●ハットリス	¥1200
●爆笑人生劇場(箱.説つき)	¥3000
●バットマン	¥2200
●パンチアウト	¥1600
●パチ夫くん3	¥3000
●パックマン	¥1500
●バトルフリート	¥2300
●パロディウスだ!	¥2000
●パワーサッカー	¥1500
●飛龍の拳3	¥1800
●バーディラッシュ	¥1800
●ファイナルファンタジーI	¥2300
●ファイナルファンタジーII	¥2000
●ファイナルファンタジーIII	¥1300
●ファイナルラップ	¥2500
●ファミコンウォーズ	¥2300
●ファミコン名人戦	¥2000
●ファミリーサーキット	¥2200
●ファミリージョッキー	¥1800
●ファミリーテニス	¥1800
●ファミリー麻雀2	¥2000
●フリートコマンダー	¥2000
●ベストプレープロ野球90	¥2200
●ボンバーマン	¥1000
●ポールトゥフィニッシュ	¥2000
●ぼくドラキュラくん	¥2000
[ま]マイトアンドマジック	¥2200
●麻雀大会(箱.説つき)	¥3300
●マダラ(マップつき)	¥1500
●水島新司の大甲子園	¥2200
●ミッキーマウス	¥1500
●名門第三野球部	¥1300
●女神転生	¥1000
●女神転生II	¥2500
●めぞん一刻	¥1200
●燃えろプロ野球90	¥2000
●桃太郎伝説(箱.説つき)	¥2000
●桃太郎電鉄(マップつき)	¥2500
●森田将棋	¥2000
[や]山村美紗京都財テク殺人事件	¥2000
[ら]レーサーミニ四駆	¥2000
●レインボーアイランド	¥1600
●ロックマン2	¥2500
●ロックマン3	¥2800
●ラストハルマゲドン	¥2500
[わ]ワイワイワールド2	¥2000
●ワギャンランド	¥1800
●ワギャンランド2	¥2300

その他●中古ソフト●PCHuカードも高く買います。

第46回 ファミコン全国通信販売

ぼくもホップで買ってます。(新品のみ)

PCエンジンGT	リンクス(アタリ)
定価¥44,800 円	定価¥29,800 ¥19,700

※ (月日) は発売予定日

ファミリーコンピュータ(任天堂)	ゲームボーイ(任天堂)	PCエンジン コアグラフィックス(NEC)	PCエンジン スーパーグラフィックス(NEC)	PCエンジン用 CDROM²システム(NEC)	メガドライブ(セガ)
定価¥14,800 ¥9,700	定価¥12,500 円	定価¥24,800 ¥16,000	定価¥39,500 ¥25,900	定価¥57,300 ¥37,000	定価¥21,000 ¥11,600

ファミコンソフト

落っことしパズルとんじゃん 新・燃えろ! プロ野球 マルサの女 ラサール石井のチャイルズクエスト 各¥1,200	SDバトル大相撲 SDヒーロー総決戦 忍者龍剣伝II 星霊狩り 各¥2,900	ファイヤーエンブレム ヘラクレスの栄光II ホームランナイター'90 ディープダンジョンIV 各¥2,900	ダウンタウン熱血行進曲 熱血高校ドッジボール部 熱血高校ドッジボール部 サッカー編 再発売	パロディウスだ!(コナミ) 11/30 定価¥5,800 円	爆笑! 愛の劇場(ココナッツジャパン) 12/上 定価¥7,300 ¥5,100	井手洋介の実戦麻雀II(カプコン) 12/上 定価¥8,500 ¥5,950	バーズ・テイル(ポニーキャニオン) 12/下 定価¥6,800 ¥4,800
虹のシルクロード(ビクター音産) 12/下 定価¥7,500 ¥5,300	T.M.N.T.(コナミ) 12/7 定価¥7,000 ¥4,850	西遊記ワールドII 12/7 定価¥5,600 ¥3,950	ぎゅわんぶらぁ自己中心派2(アスミック) 12/7 定価¥6,500 ¥4,650	ファミコン・トップマネジメント(光栄) 12/12 定価¥9,800 ¥6,900	ベストプレープロ野球'90(アスキー) 12/13 定価¥6,800 ¥4,800	パーマン(アイレム) 12/14 定価¥5,500 ¥3,900	選抜プロ野球バトルスタジアム(アイジーエス) 12/14 定価¥6,800 ¥4,700
ワギャンランドII(ナムコ) 12/14 定価¥5,800 ¥4,050	クラックス(ハドソン) 12/14 定価¥5,800 ¥4,050	グレムリンII(サン電子) 12/14 定価¥6,500 ¥4,550	ファミスタ'91(ナムコ) 12/21 定価¥4,900 円	SDガンダム ガチャポン戦士3(バンダイ) 12/22 定価¥6,800 ¥4,850	ドラゴンボールZ 強襲サイヤ人(バンダイ) 12/23 再発売 定価¥7,800 円	十兵衛クエスト(ナムコ) 1/4 定価¥7,800 ¥5,550	ワイワイワールドII SOSパセリ城(コナミ) 1/5 定価¥6,500 ¥4,600

ハッカーソフト / リンクス

ハッカーソフト					リンクス		
麻雀コンパニオン 六本木編 再発売 定価¥7,800 ¥5,450	AV花札倶楽部 AVポーカー アイドル四川麻雀 麻雀サミット 定価¥7,800 各¥5,450	(ディスク用) ボディコンクエストI 暴かれし娘たち 定価¥6,800 ¥4,650	(ディスク用) セクシーインベーダー マネーウォーズ 美少女連珠 など 各¥2,800	一部品切れや価格が変更になる場合があります。注文なさるときにお確かめ下さい。	スライムワールド クラックス ブルーライトニング 定価¥4,300 各¥3,400	Ms.パックマン ゼノフォーブ ロードブラスター 定価¥4,300 各¥3,400	ライガー 円 ランページ 円

PCエンジン

BE BALL エナジー ブロディア アームドF 各¥1,600	バルンバ ヴォルフィード スペースインベーダーズ ニンジャウォリアーズ 各¥1,900	ラスタンサーガII キングオブカジノ 奇々怪界 ロードランナー 各¥2,000	ボンバーマン(ハドソン) 12/7 定価¥5,300 ¥3,800	サンダーブレード(NECアベニュー) 12/7 定価¥7,200 ¥5,150	メルヘンメイズ(ナムコ) 12/11 定価¥5,500 ¥3,950	天聖龍(エイコム) 12/21 定価未定 円	大旋風(NECアベニュー) 12/14 定価¥7,200 ¥5,150
チャンピオンレスラー(タイトー) 12/14 定価¥6,600 ¥4,700	アウトラン(NECアベニュー) 12/21 定価¥7,200 円	桃太郎伝説II(ハドソン) 12/22 定価¥7,200 ¥5,100	(CD ROM²用) ソルビアンカ カルメンサンディエゴを追え 上海II ロムロムスタジアム 各¥2,900	(CD ROM²用) バスティール(ヒューマン) 12/上 定価¥6,500 ¥4,850	(CD ROM²用) らんま½(NCS) 12/7 定価¥6,800 ¥4,950	(CD ROM²用) 三国志 群雄割拠伝(ナグザット) 12/下 定価¥8,800 ¥6,400	(CD ROM²用) イースIII(ワンダラーズフロムイース)(ハドソン) 12/20 定価¥7,200 ¥5,200

メガドライブ

カース ズーム ヘルツォークツヴァイ スーパーハイドライド 各¥1,900	TEL TEL まあじゃん DJボーイ ファンタシースター3 ダーウィン ! 各¥2,900	ダイナマイトデューク(SEGA) 定価¥6,000 ¥3,500	シャドーダンサー(SEGA) 12/1 定価¥6,000 ¥4,050	斬 ～夜叉円舞曲～(ウルフチーム) 12/10 定価¥6,800 ¥4,650	エレメンタルマスター(テクノソフト) 12/14 定価¥6,800 ¥4,650	片山まさゆきの麻雀道場(ゲームアーツ) 12/中 定価¥6,800 ¥4,650	ゲイングランド(SEGA) 12/13 定価¥6,000 ¥3,950
デンジャラスシード(ナムコ) 12/18 定価¥5,800 ¥3,950	クラックダウン(SEGA) 12/18 定価¥6,800 ¥3,950	モンスターレア(SEGA) 12/22 定価¥6,000 ¥3,950	ダライアスII(タイトー) 12/20 定価¥8,900 ¥6,100	キューティ鈴木のリングサイドエンジェル(アスミック) 12/中 定価¥6,800 ¥4,650	ヘビーユニット(東宝) 12/末 定価¥6,400 ¥4,400	火激(ホットビイ) 12/下 定価¥7,700 ¥5,200	ハードドライビン(テンゲン) 12/下 定価¥5,900 ¥4,050

●注文方法

① テレホンサービスに電話して、欲しいソフトを探す。値段も確認して下さい。

② 注文専用電話でソフトの予約、在庫確認をして下さい。送料、合計金額を聞いて下さい。

③ 郵便局から、現金書留か郵便振替で送金下さい。このとき、商品名を書いたメモを同封する。必ずおつりのないように(差額の返金はしません。)

④ 現金が到着してから、10日前後で商品が届きます。(郵便振替の場合は15～20日)

●代金の目安

商品代 + 手数料(1本につき100円) + 送料(ふつうのソフト3本まで 300～ 500円)(本体とソフト数本ぐらい 700～1100円)

※ふつうのソフト＝紙バコ入りのだいたいカセットぐらいの大きさのもの。

●注意

- 不良品、故障の場合はメーカーのサービスセンターに直接お問合せ下さい。当店では、修理はしておりません。
- 商品の返品・交換は致しません。
- 15日以上たっても商品がとどかず、何の連絡もない場合は、電話でお問い合せ下さい。
- 相場のでた安いソフトは、その時々によっていろいろあります。テレホンサービスで調べて下さい。
- ホップの価格は全て消費税込みです。
- 電話をして、4日以内の消印が有効です。これを過ぎましたら、電話注文をやりなおして下さい。

ホップ

〒134
東京都江戸川区
中葛西3-37-2
㈱ホップ

テレホンサービス 03(877)6241㈹ (24時間)

注文専用電話 03(877)2711㈹ (12:00～18:00)

郵便振替番号 東京 0-365589 ㈱ホップ

この価格は通信販売専用価格です。(小学生以下の場合、保護者のみ受付けます)

※広告有効期間1月1日～1月末日迄

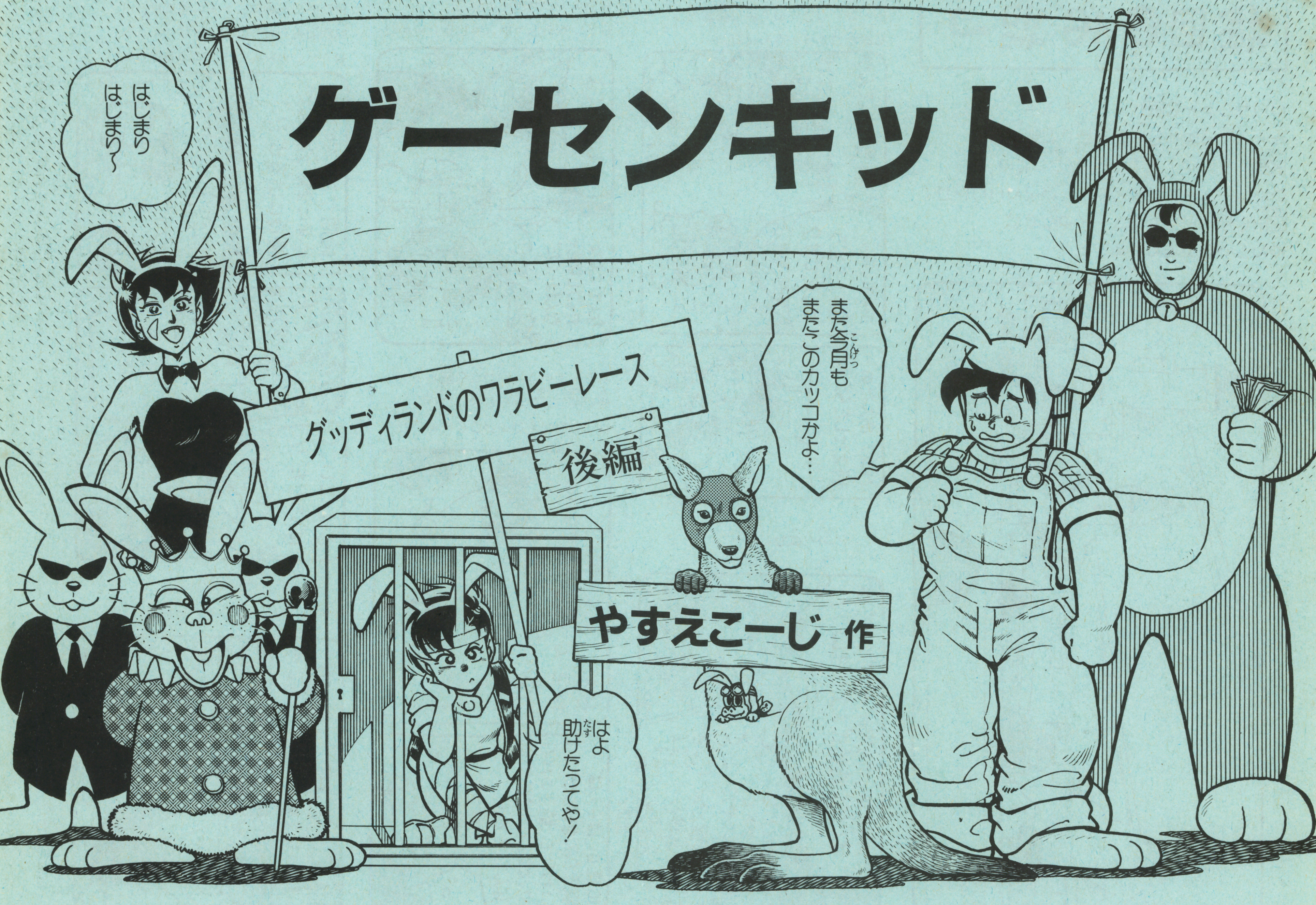
ゲーセンキッド
グッディランドのワラビーレース
後編
やすえこーじ 作
また今月もまたこのカッコかよ…
はよ助けたってや！
はじまりはじまり～

前回のお話し

ここはウサギの国グッディランド。ギャンブル好きの王様が作った娯楽の天国、中でも一週間に一度行われるワラビーレースは大人気！ なんとここでは国王の座まで賭けたレースも行われるというからおどろきだ!!

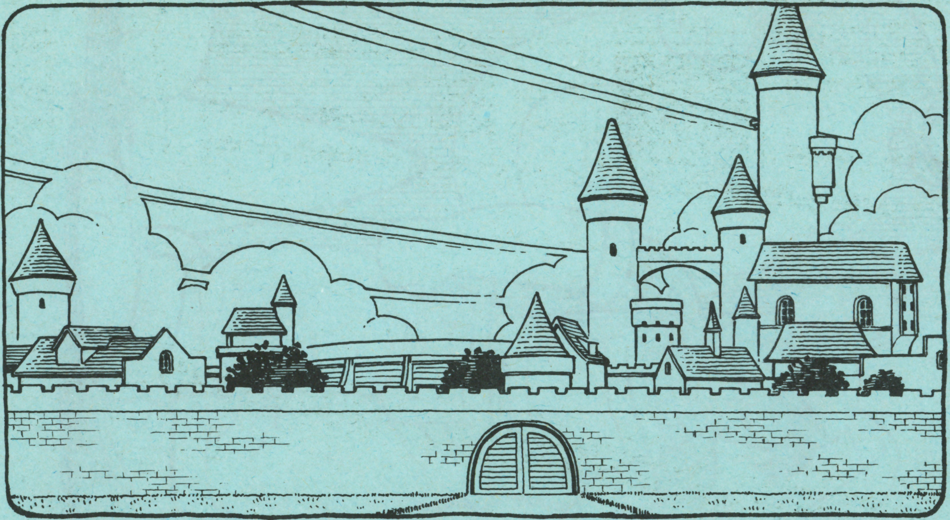

前王ナタールを倒し、新たに王となったワルビットに動物使いの猟子は勝負をいどんだ

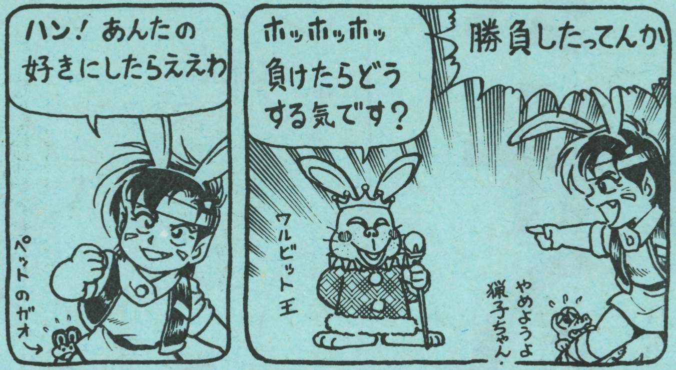

そして負けた……

キッドたちは猟子を救出すべくグッディランドにやってきた

グッディランドでは他の国から来た者は皆ウサギのカッコウをしなけりゃならないのであった

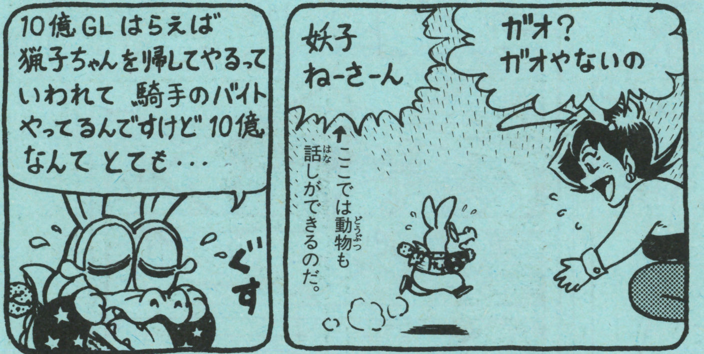

ガードの固い王様に近づくには100万GLでワラビーを買いVIP会員になる必要があった。しかも次の「キングカップ」まであと一ヵ月しかない!!

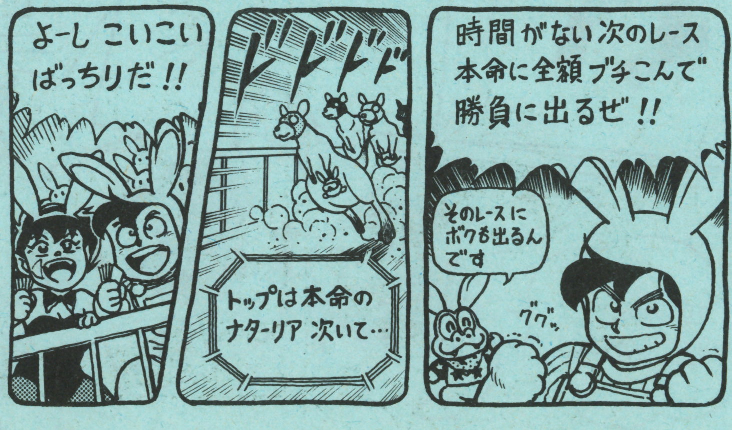

しかし勝ったのは大穴ガオの乗るワラビー・ワンダフルであった。

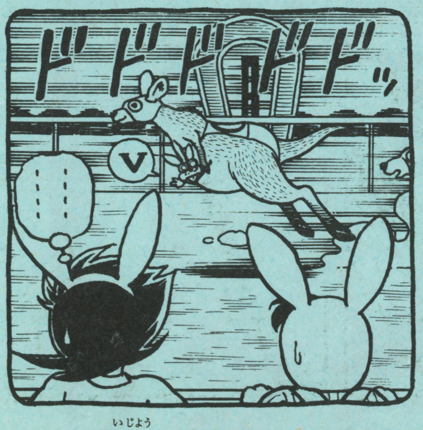

＝以上あらすじでした＝

第1レース終了しました
第2レースの券発売は1時40分よりレーススタートは2時30分です
ぞろ
ぞろ
フウ!
ドスッ
いやーっ スッた スッた
うん おもいっきりね

どうするー
どうも こうも…
もう少し持ちあわせがあるから もっぺん換金してやり直すしかあらへんわ……
だな……
今のは絶対くると思ったのになあ…
まさかガオとはねえ……
妖子さーん キッドさーん
タタタッ
よお
がんばったやないの
見ていただけましたか 今のレース!!
ああ 当分忘れられそうにないよ
今のレースは・・・・・・してやったりってとこなんですよ

2番人気のワラが今日はちょっと体調が悪いって、小耳にはさんだもんで
ワニの耳ってどこなんだろ…
こりゃ本命がコケリャいけると思いまして
ナターリアにちょいと一服盛ってやったんですよ
思ったとおりレースは大荒れ
僕ははれてA級騎手に昇格です
おまえねーっアタイらがそのレースで勝負を賭けるって話聞いてなかったんか
え〜〜っ
ナターリアに連・単合わせて約20万GL
そろ
そろ…
ごめんなさーい一服盛ることに夢中で聞いてませんでしたーっ
でもどうしてそんな無茶な一点買いを…
こらっ!! びびりながらゆっくり逃げるんやない!
もういいよすんだ事はしょーがない
なに言うてんのや国王に近づくにもキングカップに出るにも
今すぐワラを買わなあかんやないの!!

ワラならありますけど……
えっ
すいませんがこの先はVIPルームですので
VIP会員の方でないと…
まったく…盲点やったわ
ワラなら猟子ちゃんがもってますよ
えーっ猟子が!!

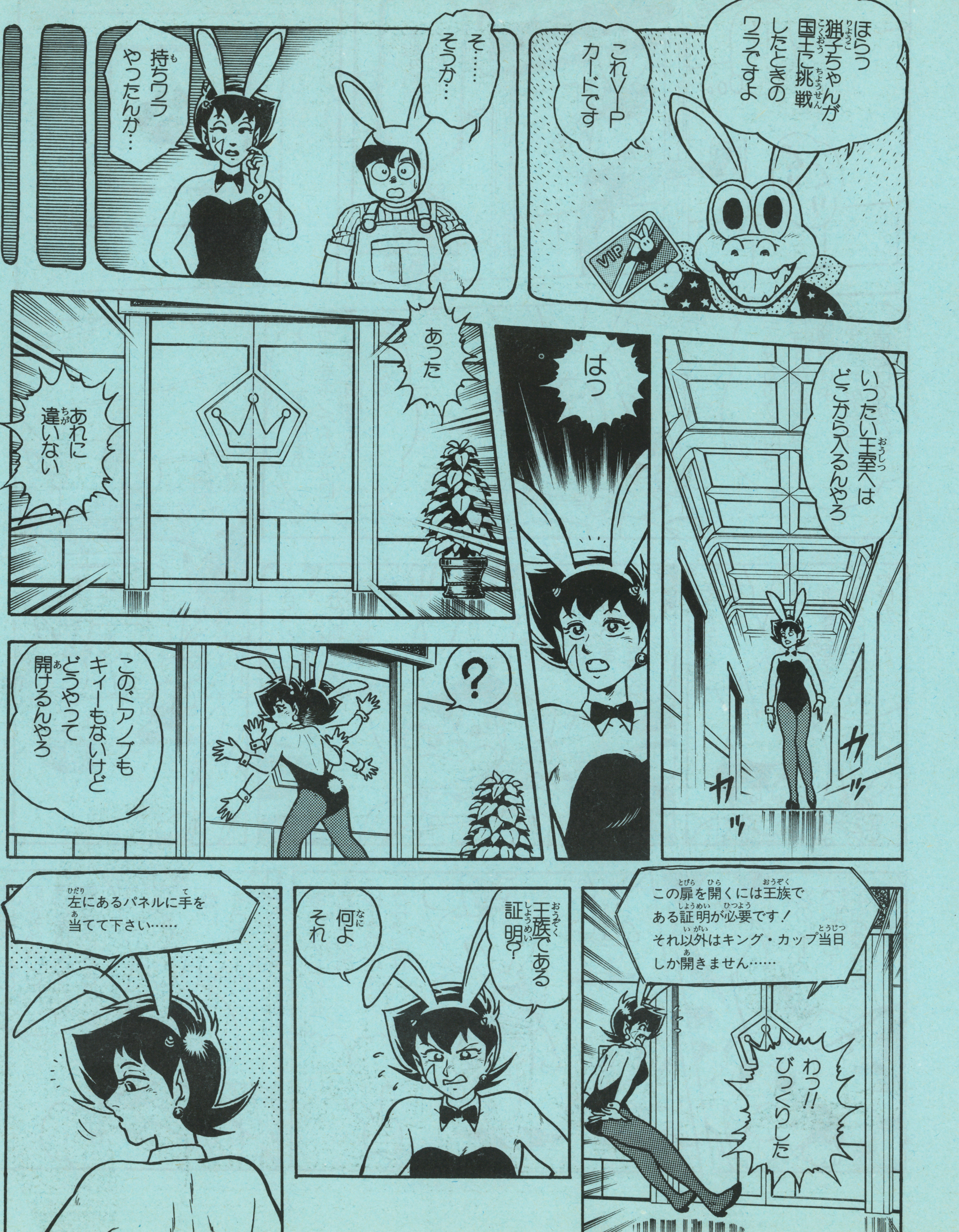
ほらっ猟子ちゃんが国王に挑戦したときのワラですよ
これVIPカードです
VIP
そ……そうか…
持ちワラやったんか…
いったい王室へはどこから入るんやろ
はっ
あった
あれに違いない
?
このドアノブもキィーもないけどどうやって開けるんやろ
この扉を開くには王族である証明が必要です！
それ以外はキング・カップ当日しか開きません……
わっ!! びっくりした
王族である証明？
何よそれ
左にあるパネルに手を当てて下さい……

手形の照合をどうぞ……
……
ぐりぐり
よーし あとはそのワラをキングカップにむけて調整するだけだな
キングカップに出るには3頭のワラが必要ですよ 猟子ちゃんのワラは一頭だけですから
なにィ!!
しかし猟子は挑戦したんだろ!
無理やりね…… 正式な挑戦ではありませんでしたから
そうだったな……
んじゃ あと2頭買う金をかせがにゃならんわけか……
僕の騎乗金が60万GLほどありますから使ってください
なに! そうか
おーし! それを元手に次のレースからまたかせぐぞ!!
エスエス
あの〜
次のレースでしたら…… 本命はさけたほうが……

何かしたのか
その〜ちょっと下剤を……
今度からは相談しろよ
はい
おばさん
次のレース③-⑤に100GL7！
本当にそれでいいんだね
うっ
あのおばさんの反応から見てやはり次は②-⑥かも…
むむむ…
一生悩んでな！
さんざん悩んだあげく彼はこのあと下剤のもられた本命を買うのであった。
キング・カップの日
ドン ドン！
ちっ とうとう猟子の居所は判らずじまいか
あとはこのレースに賭けるしかねエな
なんとかワラも買えて猟子のワラとして登録したし、これに勝ちゃ猟子が王様だ結婚はなんとかなるだろ

じゃあアタイは出場の手続きしてくるワラの手入れ頼むわね
ハイ!がんばります!!
なあガオちょっと聞きたいんだが
ワルビット王のワラってどんなやつなんだ
えっ
俺なりにデーター集めてたんだがさっぱり集まらねェんだ……
そうなんです王のワラは判らない事ばかりなんですよ
去年のキングカップに突如現われてそれまで無敵と言われてたナタール王のワラビーを破ってしまったんです
王のワラは騎手まで専属でガードが固く僕では無理でした
こいつをどうぞ
そーっ
獅子のコントロールもきかねえってんだろこいつは調べる必要があるぜ!!
ワラ小屋に忍びこむんですね
今日は下じもの者たちにこの王への挑戦を許す特別な日です
今回の身のほど知らずはいったい誰が
VIP会員たち

身の程知らずとは言ってくれるやないの
ムッ
妖子姉っ!!
まっとりや猟子
今そのデブを王座から引きずり降ろしたるさかい
王のワラビー小屋
うっ!!
悪ィな…ちょっとの間寝ててくれ
ズル…
他には誰もいないようだな…出はらった後か
それにしてもなんだここはとても厩舎って感じじゃねえぞ
まるでガレージかなんかみたいだぜ…

!
こ…これは!!
本年度のキング・カップ今スタートです!!
ウォオオオ
1番から3番が王のワラ、4番から6番が挑戦者猟子のワラであります
ドドドド
①ヒガシモ・トーン ②バッカス・アロー ③ゲゲム・ボーイ ④オニノクイーン ⑤オニノスター ⑥オニノムテキ
くそーっ猟子ちゃんのためにも絶対負けるもんか!!
速い速いヒガシモ・トーン次いでバッカス・アロー
ドドドドッ

まずい
このまま
じゃ……
猟子、もう一度
王のワラに音波
コントロールを
ためすんや
うん
直線に入った
依然トップは
ヒガシモ・トーン
あかん やっぱり
全然きかん!!
猟子は動物にだけ聞こえる音波を
使ってコントロールができるのだ
キッド
猟子!!
音波操作を
使えーっ
王のワラは
ロボットだ
音域をウサギの
騎手に合わせて
やってみろーっ
なんやて
わ…
わかった

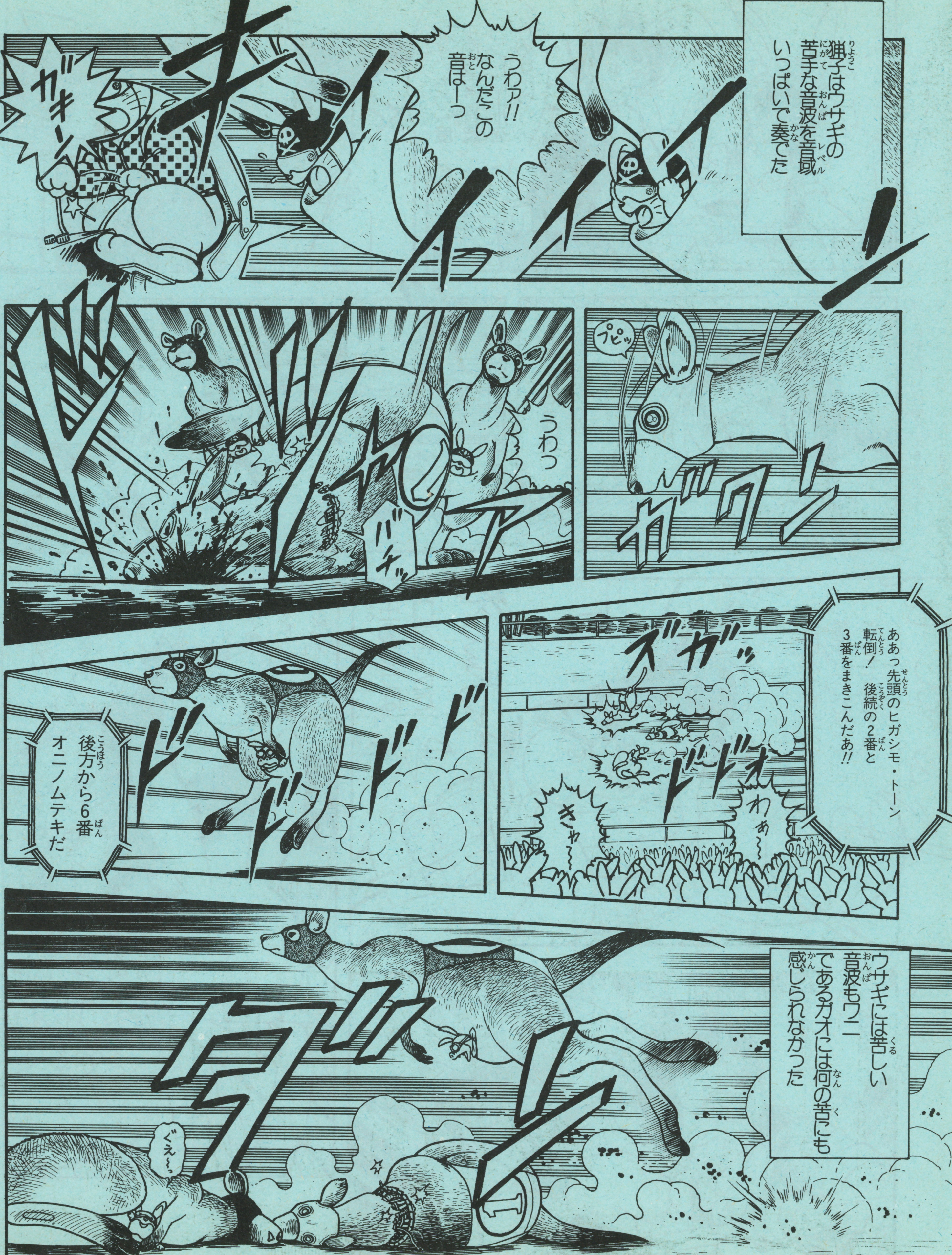

猟子はウサギの苦手な音波を音域いっぱいで奏でた
うわァ!! なんだこの音ぱーっ
オイイイイン!
ガキーン
ピピッ
ガクン
うわっ
バチッ
ああっ先頭のヒガシモ・トーン転倒！ 後続の2番と3番をまきこんだあ!!
ズガガッ
ドドオ
きゃ～
わぁ～
後方から6番オニノムテキだ
ドドドド
ウサギには苦しい音波もワニであるガオには何の苦にも感じられなかった
ダッ
ぐえ～

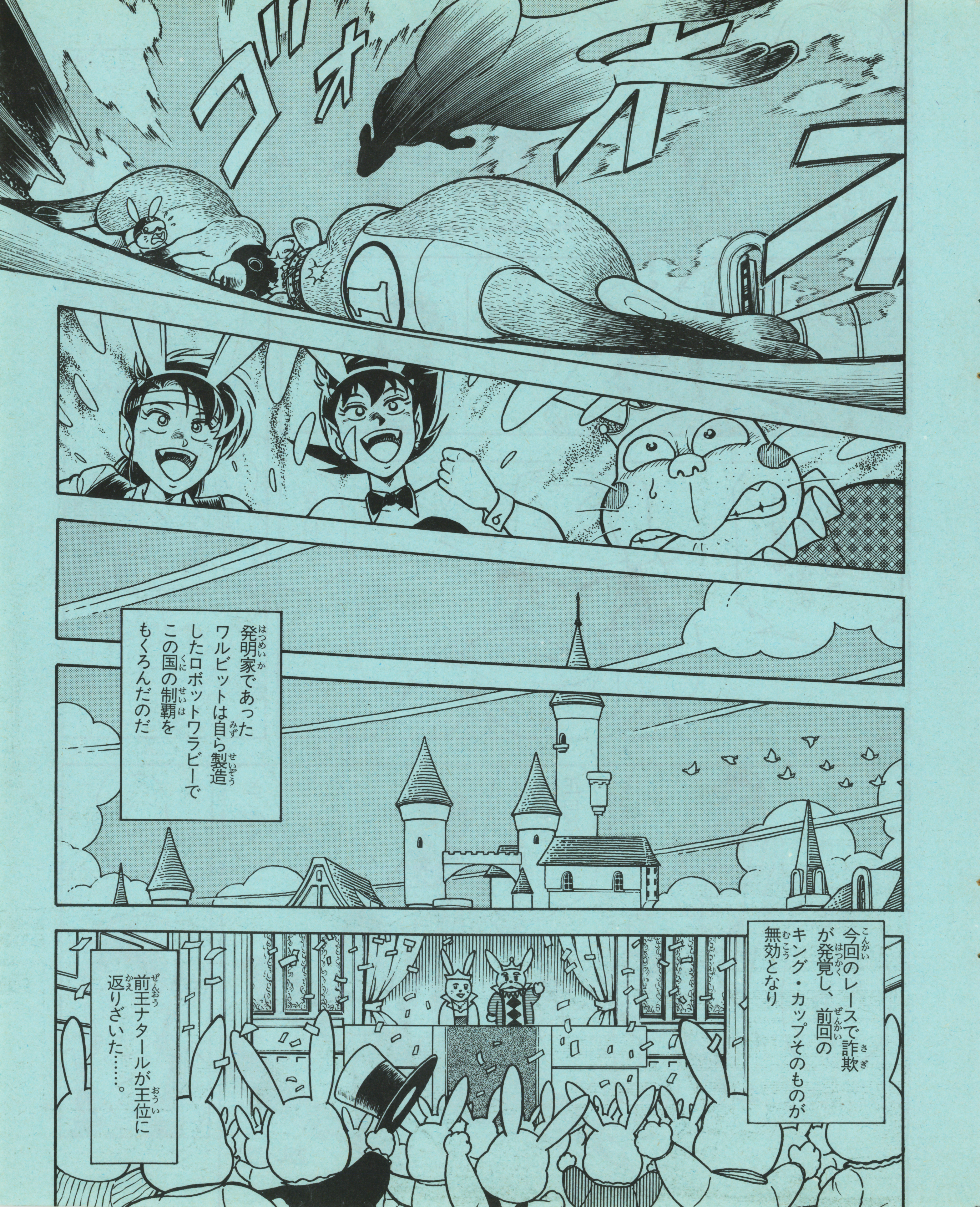
発明家であったワルビットは自ら製造したロボットワラビーでこの国の制覇をもくろんだのだ
今回のレースで詐欺が発覚し、前回のキング・カップそのものが無効となり
前王ナタールが王位に返りざいた……。

まったくお前は いっつも心配ばっかかけて!!
あ〜ん お姉〜っ ゆるして──っ
ほらっみんなにあやまりィ!!
ごめんなさーい
いやなに妖子さんの願いとあらばどんな苦労もいといませんよ
あんた なんの役にも立っとらんよ
あの…キッド…
ど…どうもありがと…
!
まっいいさ
これからはあんまり無茶な勝負はやめた方がいいぜ
…うん…
さっ帰ろ
いつもの世界じゃそろそろ正月だよ
このカッコじゃさむいでー
チェッ もう正月かよ 早エーなあ…
おしまい

GBカントリー

第14回「謹賀新年」

1年の計は365日なのだな

コタツ、マフラー、石油ストーブ。いやはや、すっかり冬になってしまいました。半年前は夏だったというのに…。GBカントリーも1周年を迎え、三手三もようやく年を越せそうであります。思えば、締切り、締切りで追い立てられ、いつのまにか1年が経過していたという感じですが…。読者諸君によっては、1カ月とはなんと長いモノなのだろう、とか、あ〜、早く今日1日が終わらないかな〜、とかを授業中に考えながら、やっと1年が終わったなどと感じていることでしょう。たいくつな時間ほど、長く感じるものですからね。とにかく、泣いても笑っても、1年が終わり、これから新しい1年がスタートするワケです。受験生諸君にとっては、1番最後の追い込み状態に入ったことでしょう。ここで誘惑に負けて遊びまくらず、気分は夏休み最後の1日、宿題の山！という感じでガンバって下さい。少しだけなら、息抜きも必要だけどね。

受験にはまったく関係ないという読者諸君も、新しい年に対して、新しい〝やる気〟を持って下さい。

まー、そんなワケで、GBカントリーの始まり、始まり〜。

愛と友情の合作だってばさ

▼北海道／麗羅（男勇者&スライム）・和歌山県／鈴麗

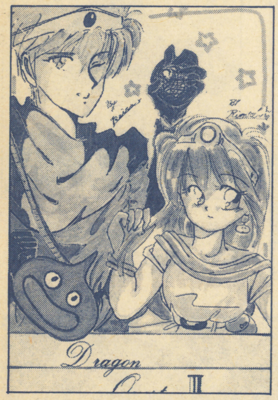

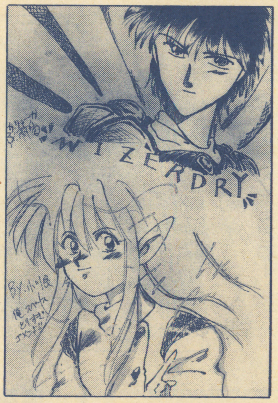

▲長崎県／か．りゅーか・小川良　ちょっと芸が細かい出来

▼宮城県／疾風青夢(下)・北海道／銀月そなり(上)　中2コンビね

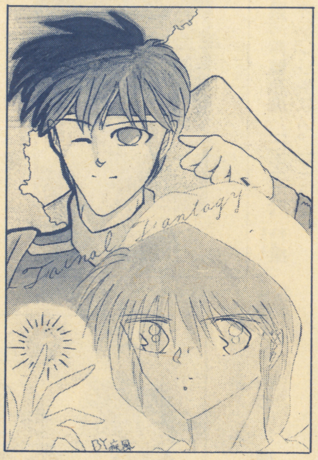

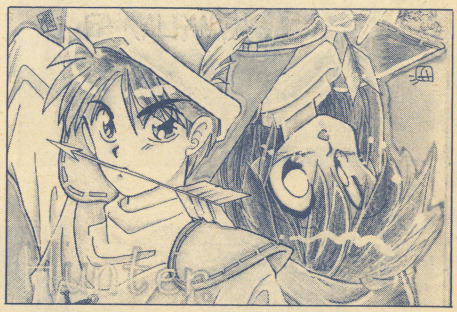

▲長崎県／ギャラクティカ順(左)・東京都／サリナ(右)　中1コンビのFFハンターズ

▼埼玉県／妖怪ブラザーズ（女勇者）・龍耀くっきい(姫)　高1クラスメイト合作ね！

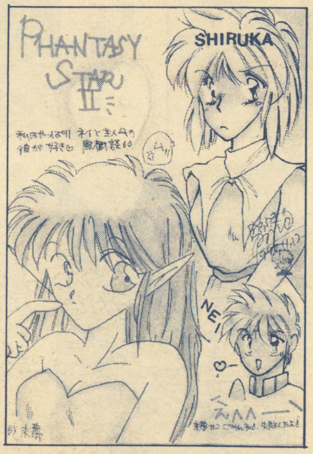

▲島根県／来夢(ネイ)・宮城県／風樹僚麻　IIIよりIIってことだね

▶東京都／水野あかり・神奈川県／古巣★きつね　左下にもう1人いると、もう一味違う絵になるよ

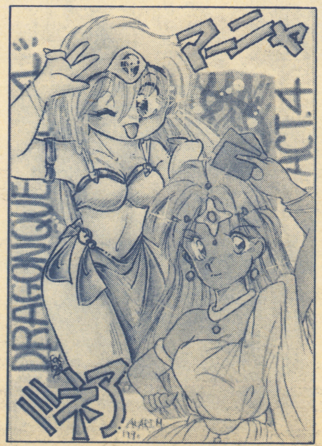

▶東京都／高沢らいる(彩色)・大阪府／TAMUTAMU(原画)　これはいーぞ。これこそ合作

好きなんだもん いいじゃない!

▲福岡県／和子　早いな〜、もうVですか。この主人公、人気でそうね

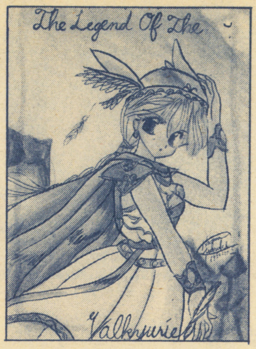

▲青森県／睦月なずな　選び方の運とゆーのは、最終選考のことなのだが

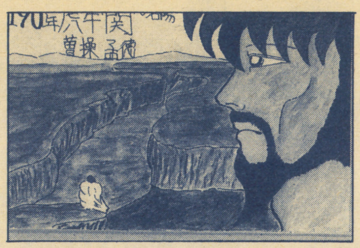

▲岐阜県／幻炎紅飛竜　なんか、意表をつかれた…

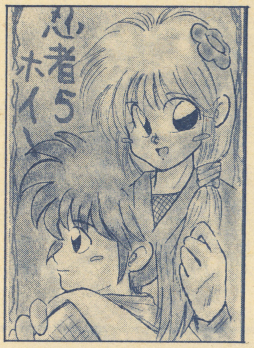

▲大阪府／しょおゆっ　楽しいゲームだったとな?　じゃやってみよ

▲徳島県／蘭翠玲龍　三手三としては、千年王国の方が…。ま、いーか

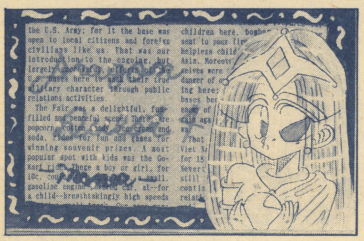

▲沖縄県／飛鳥ねむ　英文の背景で、レター風ね

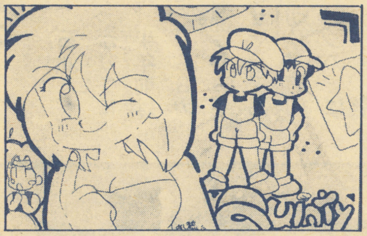

▲大阪府／しませくおん　感想をどうぞ

▲東京都／みつひろ　警察官だったんだよな〜

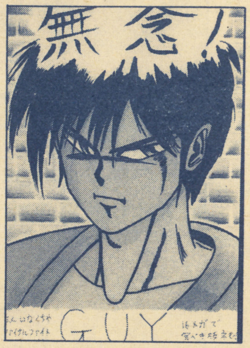

▲千葉県／鵬那あむる　ガイって、主人公だと思ってたんだけどね—

▲愛知県／青龍想魔　三手三は、特撮、アニメオタクじゃない。マニアだ

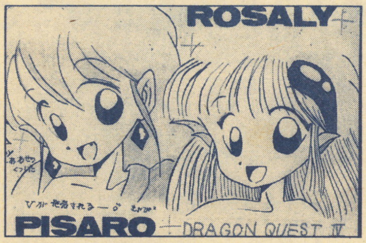

▲山口県／しあわせのくつした　だから、コレ誰?

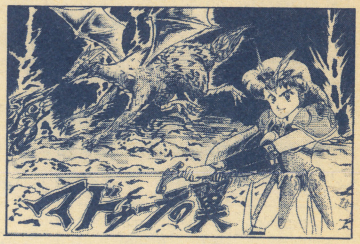

▲長崎県／妖天改め坂木考幸　ベタの使い方いーね

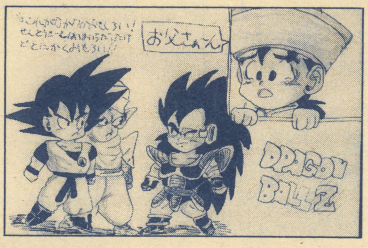

▲埼玉県／くみこ改めみる子くここあ　一押しですか

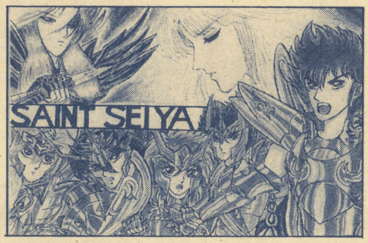

▲愛知県／がら　連載完結記念　うんうん

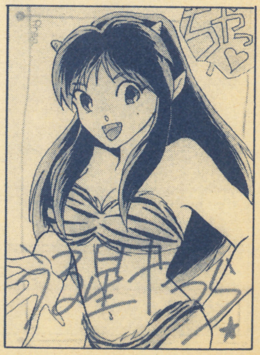

▲兵庫県／青華玲亜　女性のラインを描くのが好きとな?　自分のは?

▲静岡県／石川純　おー、SDナイトガンダム。小さいながらも迫力ね

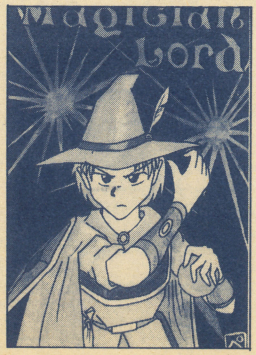

▲兵庫県／ぺんしる　このロゴは、かなり根性入ったと見た

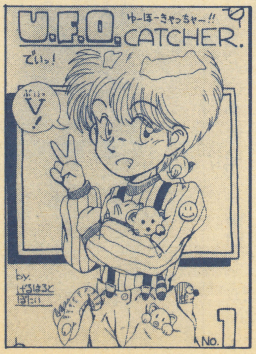

▲北海道／ばにい　男が1人でやると、恥ずかしいんだ、これが

大漁・大入り
大豊作

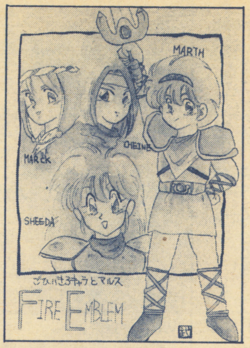

▶福岡県／武 え？ このゲームもセーブデータが消えやすいんですか？

▶埼玉県／「響砂成様♥ありがとう」秋草・偵 バレリーナが最高とな

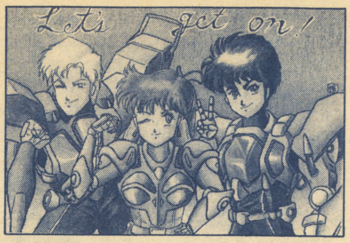

▶福岡県／幡池行裕 受験ガンバって下さいませ

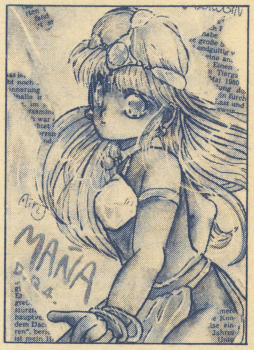

▲新潟県／樹蘭愛里 振り向きざまに一撃って感じ

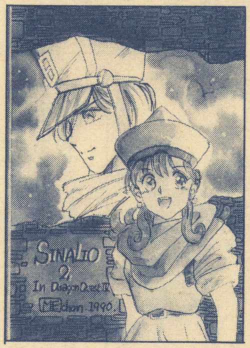

◀北海道／ME カゲながら見守るクリフト君ってとこかな

◀和歌山県／時苑裕太 キタナイとは言うが、迫力とも言うぞ

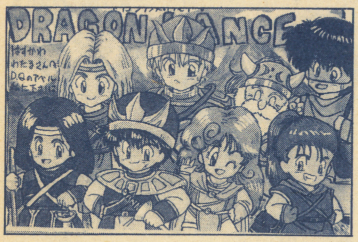

◀滋賀県／剣歯竜 スゴイ、お見事、ごくろーさま

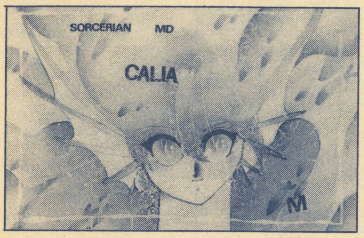

▶兵庫県／麻生美鈴 びっくりしてしまった

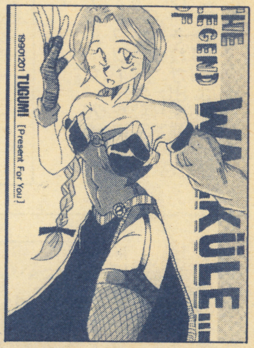

▲千葉県／亜美 これでつぐみと読むのか…

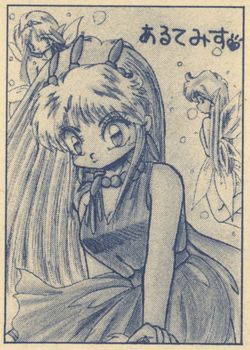

◀埼玉県／竜町 妖精と月というのは、非常に関係が深いんだよね

◀東京都／えりりん キン肉マン？ そーいえば、聞いたことがある…

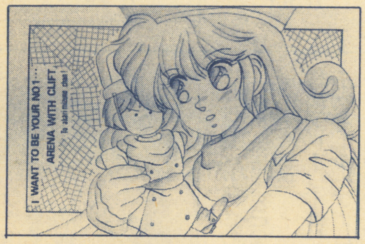

▶山梨県／大森彼次郎 どん兵衛はうまいか？

◀埼玉県／庚飛鳥 男の友情には女は入れないとな

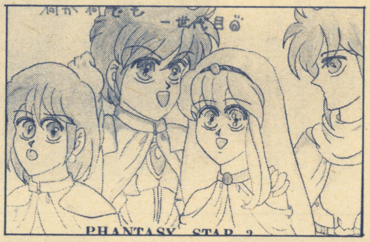

◀名西郡／理夢留 まー、こいつが原因だから…

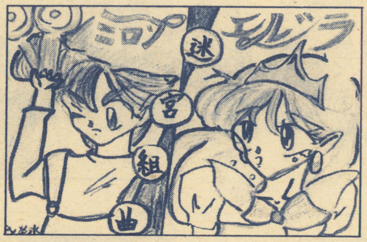

▶福島県／炎氷 た、高橋名人を思い出した…

◀大阪府／並里優子 これは、すーごーいぞー！ 感動しました

◀北海道／葵遊鈴咲 これって、見栄えはいいけど、剣以外無装備だよね

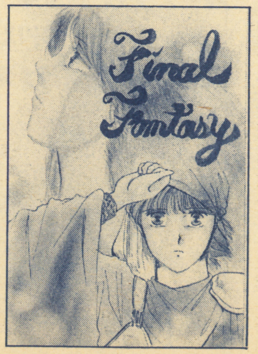

◀香川県／氷室小百合 永遠の時の輪を見つめるってとこかな

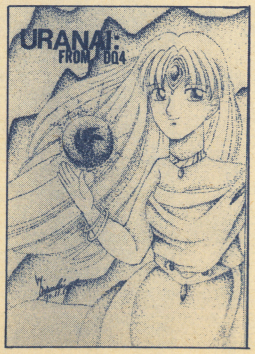

▶神奈川県／辻みさき 今月は、超根性モノが多くて、私はうれしい

これが私のオリジナル

▶神戸市／井上ひろき
名前：マーク。男。15歳。グラスランナー。
日グラスランナーという種族は、三手三にとっては謎です。主に草原を住処とし、小柄で素早く、人懐っこくという性格は判るんですけどね。このへんの、妖精、エルフ、ドワーク等の種族は、分派が沢山いてはっきりしないような気がする。人間という種族にも沢山の性格があるんだから、種族にとらわれない方がいいんだろうね。

▶神奈川県／山崎雅美
名前：バスティード。女。18歳。ワータイガーとの間に生まれた。
物心ついた時から1人で生活していた。だが、ある日、不注意で旅人を殺してしまい、その旅人のつれていた言葉を喋る竜、モルグに導かれ、死者を復活させる事が出来るという大賢者の元に向う旅に出る。始めはしかたなしについて行ったのだが、徐々にモルグとの友情が生まれてくる。

▶神奈川県／つきでわたりーな
名前：ヒルセ。女。15歳。
日多重世界の中で、他の世界を調べる魔法使いエージェントという所かな。秘密会社がどんな世界にあるかも重要な点だね

▶岐阜県／山田保敏
名前：シーラ＝セラ＝リメルダーナ。
日わがままな所があり、思い込みの激しい性格のお姫様というのは判ったが、どんな役割のキャラかも書いて欲しかった。

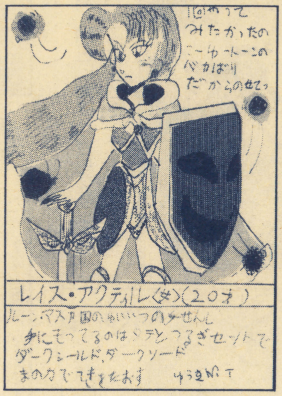

▶東京都／ゆうきＷ・Ｔ
名前：レイス＝アクティル。女。20歳。
日ダークシールド、ダークソードを持つ、ルーン、マスア国の唯一の女戦士。何でも1人でやってしまおうとし、それが出来る強い女性という所かな。きっと、表面上はキツイ性格をしているのだろうな

▶宮城県／たかざわひろさと
名前：皆川克己（通称みなみくん）。某男子校1年。15歳。
日ストーリーはドタバタラブコメって、まー、そーゆーゲームがあることはあるけど…。ごく普通の男の子が、某男子校と、その周辺で繰り広げるスラップスティックなワケね

▶東京都／高原ばせり
日うぷぷぷぷ…。そ、それで、ピンチになると、高橋名人が助けにおに来たりするのかな。敵はドンキーコングだったり…、いやまてよ、意表をついて、メトロイドだったり…

▶佐賀県／宮テSSI
日兄がいる事を知る過程で、かなりのエピソードがありそう。掟に縛られない。自由な立場の忍者という事で、術の方も面白そうな感じがするね

▶広島県／風のボツっ子
日「科学というのは、自然を観察する事から始まったんだよ。」なんと言いそうだね

▶秋田県／立花つるぎ
DQ3で、マイラの村に住む。僧侶を目指す女の子

▶山梨県／黒衣の未亡人
酒好き、女好き、物好きで、老人ホーム、「おおかえ」いたが、勇者に連れ出された

㊂今月も沢山オリキャラが来ました。テーマ無しだと、けっこー、ノるみたいね。でも、またテーマを復活させる予定だよ。

人を惑わす美しき妖快のコーナー♡

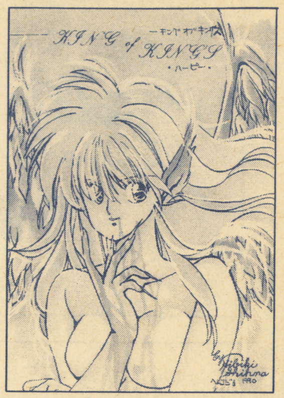

▶秋田県／椎名響　え？　このハーピーに間違いが1カ所？　うーん、パス！

▶新潟県／あくりる　うん、うん、着物はそそるね。キミの言うとーりだ

▶群馬県／水風誠　ま、待ってくれ！　俺はスケベじゃない！　って言っても遅い

▶和歌山県／哀羅　やはり、女神転生キャラはこーなる運命なのだろうか…

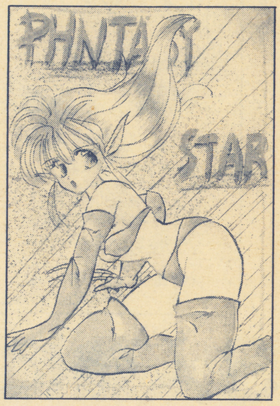

▶青森県／むつきなずな　ファンの反感をかうから、ここ止まりだそうです

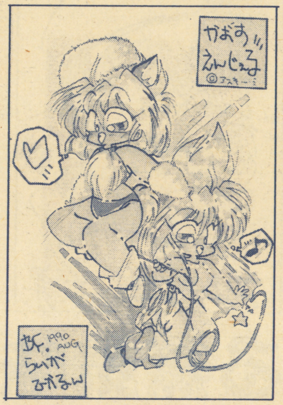

▶京都府／らいが☆ひかる　なぜ、らいがはスケベと呼ばれるのか？　なぜでしょうね

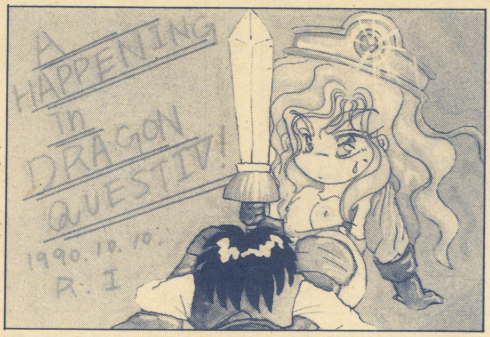

▲広島県／石崎了子はスケベ（けんこう）さっ！　さ、悟っているじゅないか

㊂ここの選考基準は、美しいかどうか。赤裸々なモノより、ポーズや状況での美しさや、新鮮な驚きといったモノに決めました。ハイ。

笑う時　笑えば　笑って　お願い…

▲埼玉県／たけうちあくあ　15歳の女の子がどーして知ってるんだ!?

▼富山県／Kill you　火と水と土と風じゃない?

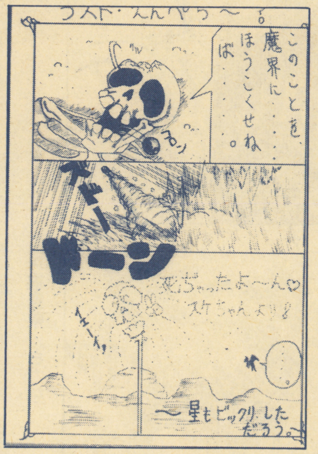

▲山梨県／カルメン博助　ラストハルマゲドンだけど…

▲群馬県／七色空　ブ、ブラッディカード…

おもしれーじゃねーか

趣味と偏見で選ぶ美人(?)コンテスト 1人1月1票のみ有効

▶兵庫県／架顗山住

▶兵庫県／勇希瑠美

▶東京都／瀬森るうら

▶東京都／水野あかり

▶大阪府／R・アイリン

▶岡山県／アリマ

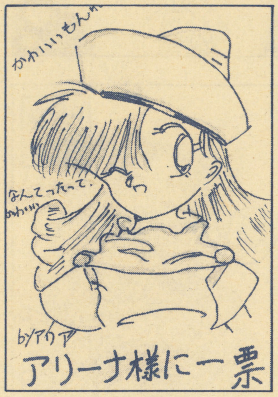

▶埼玉県／有村勇人

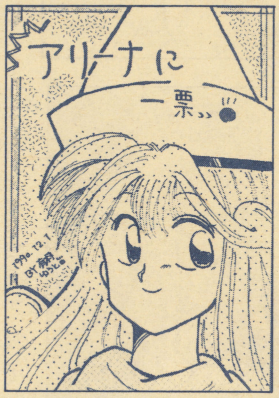

▶長野県／みるみる

3人娘に迫る無気味な黒い陰の正体は？

新潟県／ゆみ

▶静岡県／ちぇーむす佐野

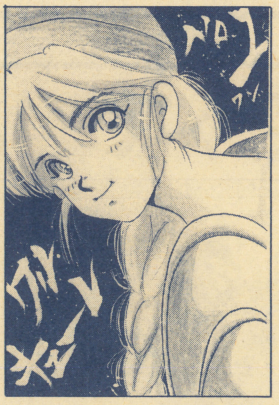

▶大阪府／夢狩人愛

▶埼玉県／しっちくん

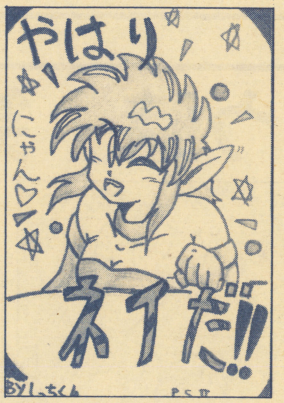

▶岡山県／揮川良

▶神奈川県／はにわ

▶福島県／さかな

神奈川県／苦理不都

人気を確保し、次なる美人となるのは一体誰になるのか?

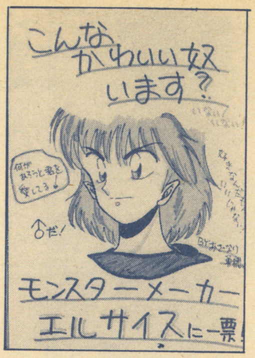

▶神奈川県／おざなり勇穂

▶奈良県／かみしもかける

▶大阪府／並里優子

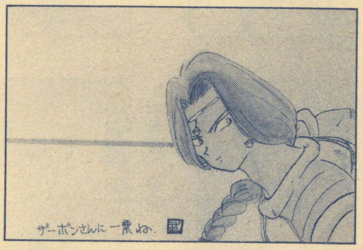

▶福岡県／武

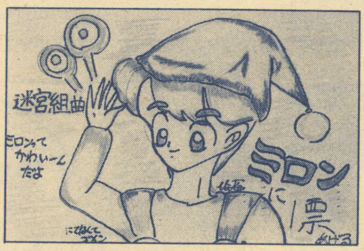

▶福島県／中野深香

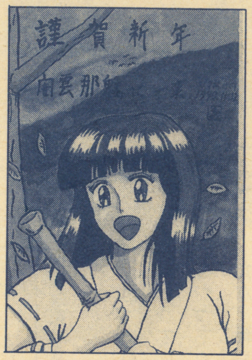

▶愛知県／義

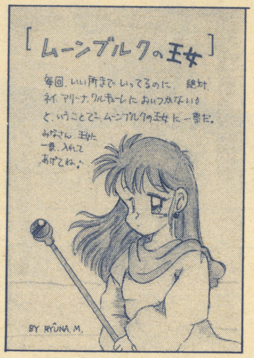

▶岐阜県／水瀬りゅうな

▶愛知県／大治丸之助

▶千葉県／麻綺竜也

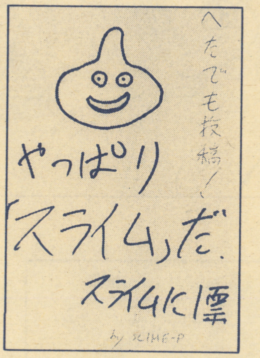

▶千葉県／SLIME-P

▶福島県／ユルル

▶埼玉県／たまねぎだろう

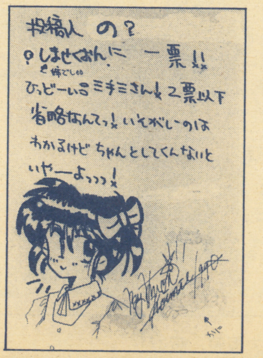

▶大阪府／ほいみん

▶富山県／でへでへあんま

アリーナ(DQⅣ)	141
ネイ(PSⅡ)	120
ワルキューレ(ワルキューレの伝説)	96
ムーンブルクの王女(DQⅡ)	51
クリフト(DQⅣ)	45
アニス(ボーグマン)	39
表紙の女の子	38
皇帝(FFⅡ)	36
マリア(FFⅡ)	35
マーニャ(DQⅣ)	35
女賢者(DQⅢ)	32
女僧侶(DQⅢ)	31
ミネア(DQⅣ)	30
シルカ(PSⅡ)	27
アルテミス(フェリオス)	27
あゆみ(ファミ探)	24
女勇者(DQⅢ・Ⅳ)	23
男勇者(DQⅢ・Ⅳ)	23
デイジー(DQ)	20
精霊ルビス(DQ)	18
ディードリット(ロードス島戦記)	17
女遊び人(DQⅢ)	16
おおほりえりこ	16
リリア(YS)	15
フィーナ(YS)	15
レオンハルト(FFⅡ)	15
女魔法使い(ソーサリアン)	13
ジャミラ(マダラ)	12
ヤムチャ(ドラゴンボール)	12
アンヌ(PSⅡ)	11
サバラ(ゴットスレイヤー)	10
芹沢未来&香澄(PⅢ)	10
ザーボン(ドラゴンボール)	9
キャピ子(シュビビンマン)	8
優子(ヴァリス)	8
エスパーギャル(SAGA)	8
女武闘家(DQⅢ)	8
デ○△×□(DQⅣ)	8
天現寺ひろみ(バーニングフォース)	8
データメモリー嬢(PSⅡ)	7
弓子(女神転生)	7
カーム王女(アウトランダーズ)	7
ミュー(PS)	6
アップル(ジリオン)	6
フリオニール(FFⅡ)	6
レイラ(FFⅡ)	6
女神イシター	5
トモちゃん(ナゾラーランド)	5
シーダ(ファイアーエンブレム)	5
ダルクファクト(YS)	5
ディアーネ(モンスターメーカー)	5
ベルダンディー(ああ女神さま)	5
レビア(サイレントメビウス)	5
彩弧由貴(サイレントメビウス)	5
小川美紅(ウイングマン)	5
キリン(マダラ)	4
わや姫(ベラボーマン)	4
小川範子	4
忍部ヒミコ(ワタル)	4
ピーチ姫(スーマリ)	3
コアクマン(ワルキューレの伝説)	3
サムス(メトロイド)	3
ミミック(カオス☆エンジェル)	3
音無響子(めぞん一刻)	3
小夜ちゃん(奇々怪界)	3
天道あかね(らんま1/2)	3
レア(YS)	3
泉野明(パトレイバー)	3
黒魔導士(FF)	3
赤魔導士(FF)	3
ピーター神子(ビックリマン)	3
ワタル(ワタル)	3
イアナ(ウルティマ)	3
立花 麗	3
ユーシス(PSⅡ)	3
エレナ(YS)	3
DQⅤの主人公	3
夏凰翔	3
しませくおん	3
源しずか(ドラえもん)	3
ライル(PSⅢ)	3
ミンウ(PSⅢ)	3
ティリス・フレアー(G-AXE)	3
エヌマ(グランゾート)	3
ローラ姫(DQ)	3
サラ姫(FFⅢ)	3

2票以下省略 またまたごめん!

ハガキで再特集「ワルキューレの伝説」企画だおれでした…

▶長野県／もと

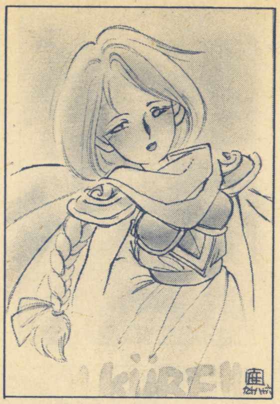

▶東京都／柳原きのっぴー

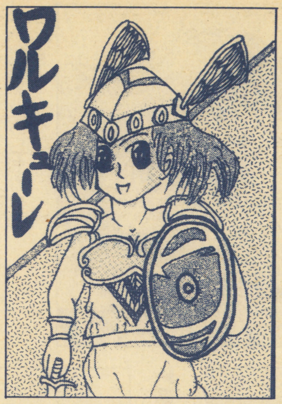

▶埼玉県／川口真史

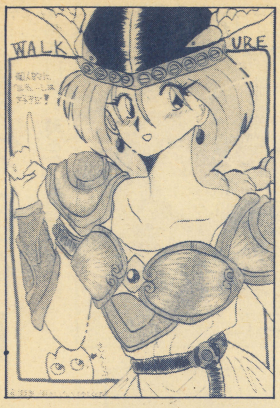

▶長野県／剣龍聖

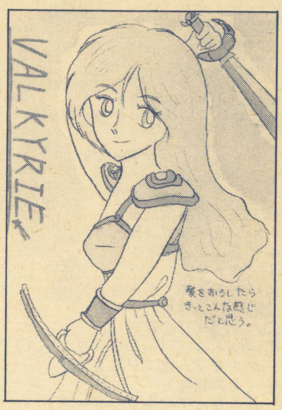

▶富山県／えとうはるか

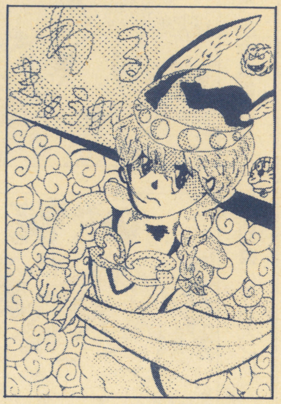

▶埼玉県／しげりん

▶群馬県／理亜

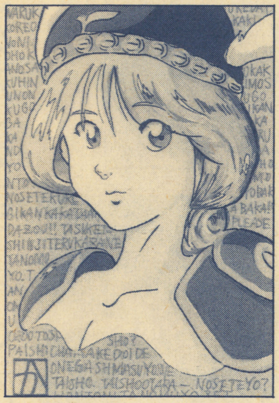

▶兵庫県／マンティヌ・カライ

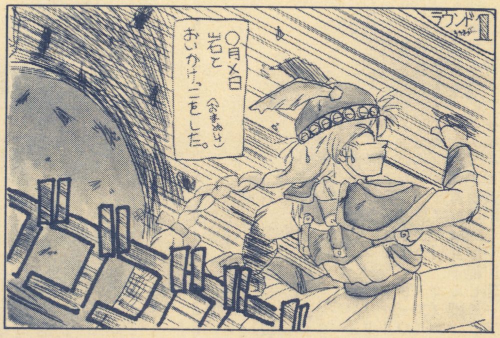

▶茨城県／大高明美

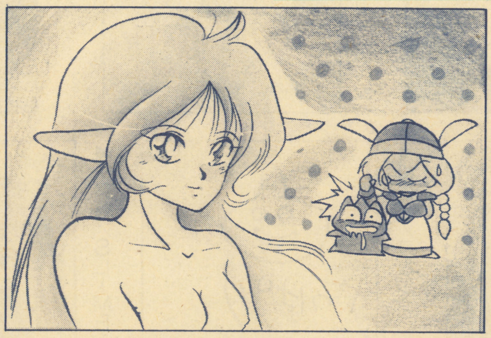

▶愛媛県／森まりも

㊂はっきり言って、思惑が外れまくってしまいました。ちゃんとやってくれた人も数人いましたが、結局はワルキューレが描きたいだけだったのね…。

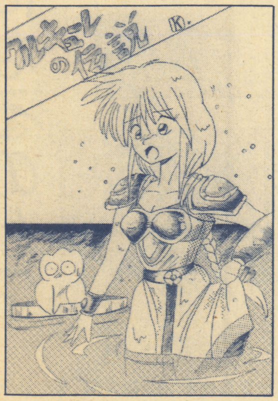

▲茨城県／K．高橋

▲大阪府／青炎

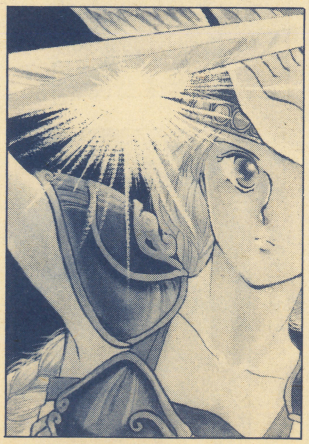

▲香川県／茜崎遊美

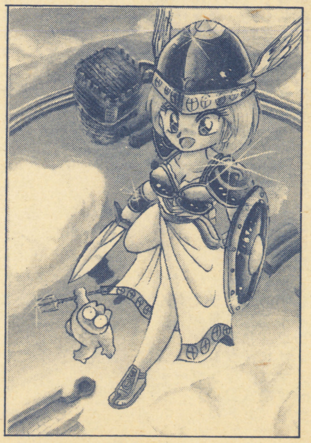

▲福岡県／未蛇椎

なんでもアリのフリースペース　大声でどうぞ

▲広島県／テンダness
PS戦線はキビシイぞ

▼埼玉県／逆光　下ネタがいや？　でも需要が…

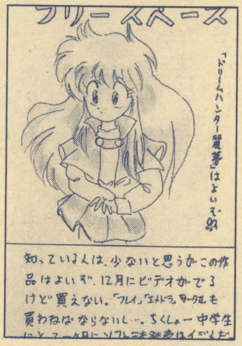

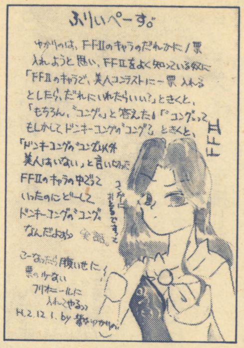

▲埼玉県／紫☆ゆかりの
それでコングは？

▼東京都／鈴森琴！
頑張れ頑張れ受験生！

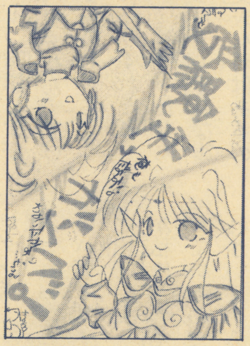

▲茨城県／薙原江　はいはい、判った、判った

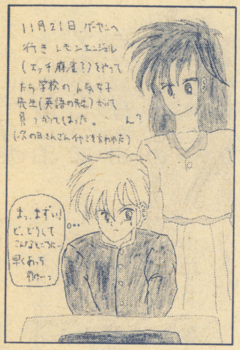

▲群馬県／矢車じゅん　捨牌を聞くぐらいの余裕を

▼でんでんえすかるご　どんてゲームに？

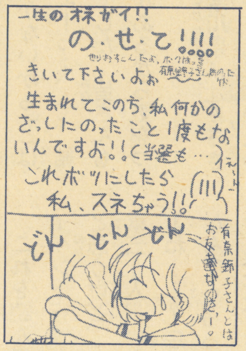

▲静岡県／せりおす　壁は叩かず、乗り越えよう

▼栃木県／高見秋広　けっこーりっちじゃないかい

▲長野県／草壁あけみ　どーなるんでしょーねー？

読者から読者への伝言板

▲広島県／渡部尚子

▲厚狭郡／天空の勇者

▶新潟県／笹本祐一

▶岐阜県／とをるあきらら

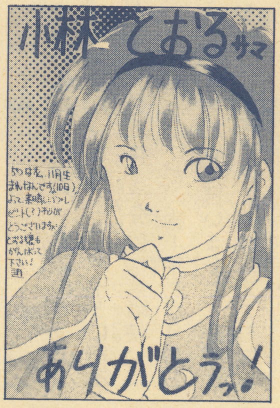

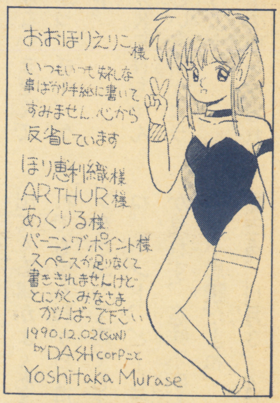

▲三重県／DASH-MURASE

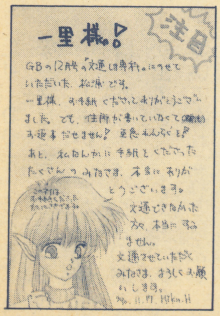

▲千葉県／速水弥久

▲奈良県／ミラクル☆藍

▶福島県／杯神龍矢

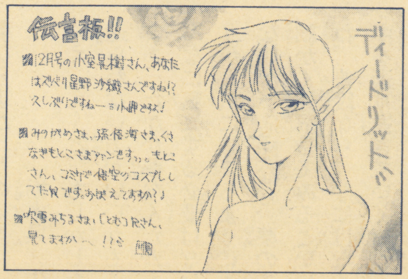

▲長崎県／ギャラクティカ順

レターヴィレッチ

●この世で一番つらく、悲しいでき事、それは「冒険の書」がきえる事。
6回消えた(III)。ボクは一体なんなの、今だにクリアしきれないんだよーっ！おまけにIIでは「復活の呪文」間違えるし！ううっ、だれかボクを救ってぇーっ。このままじゃクリアするのは10年後になっちゃうよー！IVを買うのはいつになるだろう。でも7回めにチャレンジするこりない奴。

北海道／鎌田理乃

●わたしも消えました。ドラクエもFFも、最低でも2回は消えてます。確かに、取説にあるようにリセットスイッチを押しながら電源スイッチを切るという作業を、一つ一つ確認しながらやれば100%大丈夫なんですけど(たぶん)。それでも、ちょっとしたハズミで指がずれたり、電源を切ってから気付いたなんて事もしょっちゅー。そんな事をしても、大丈夫な時はあるのに～！やっぱり、指差し点呼するしかないかな～。

東京都／PUL－N

㊂ファミコンの上に、リセットを押しながら切る事、と、書いておくとか、電源アダプターのコードも、引っかけないよう注意しておいたほうがいいね。

●三手三様、聞いて下さいよ！
11月の初めに、九州に修学旅行に行きました。その長崎に泊まった時でした。夕食にしっぽく料理といって、色々料理が出ていました。その一つ、えびの塩焼きみたいのの中に、何と、ハエがいっしょに焼けて死んでいました。「あっ、食べている最中に読んでいる人、ごめんなさい)。それで店員に全部もって行かせました。そして、もう一度えびの塩焼きがきました。しかし、よーく見ると、ただ、そのハエを取り除いただけで、えびの塩焼きがそのまま残っているんです。「材料がないから」とはいえ、ひどいよーっ…、で、結局食べませんでした。皆さんもこういうことがあるから気をつけてね。

神奈川県／辻みさき

●この前、古いレコードの入ったダンボールを出そうと倉庫に入ったら、白くて厚くて質のいいハガキサイズの紙が、60枚ほど出てきた。神のおつげだ、神が私に〝より沢山投稿しろ〟といっているのだぁ…。(もちろんこれかいているのもその紙。)

神奈川県／日下部芭奈那

㊂ある民族の神は、他の民族の宗教からすると悪魔になるそうです。自分とこの宗教を広めるジャマになるからね。日下部にお告げをしたのは、いったいどこの神サマなんでしょう？たぶん、きっと…。

●それは8月某日のゲームオンリーイベントでの出来事。場所は、私のサークルのスペース前にて。
少年A「お前、DQなんか買うんか？」
少年B「ひまつぶしにはなるやろ？」
……貴、貴様らぁ～!!
「あんたらみたいな奴に、買って欲しくないわっ！」
と、叫びだしそうになるのをかろうじて押さえましたが、今思うと叫べばよかったなぁー、と、少し後悔(大人気ないってばよ)。
これを読んでいる人の中にも、イベント行ったりしてる人いると思うけど、こーんな非常識な事云う人、いらっしゃらないわよね……？(汗)「ひまつぶし」なんて、最っ大の侮辱だわっ！そんなにひまなら、すけべな女性週刊誌買ってろっての！

大阪府／temple

㊂まったく、なんてこったい。聞いてはいたが、女性週刊誌がそんなにすけべだとは…、あ、あれ？論点が違う？え、えーと。とにかく、その少年たちは2つイケナイ事をした。一つは、本当の意味での無駄使いと言うこと。そしてもう一つは、他人の一生懸命を見下した事。この2つが合わさって、すけべ女性週刊誌に…、あわわ…、ちょっと心を落ちつけよう…。

●11月号の末経に椎様！うちのクラスの悪友SとHは、目が悪くて一番前の席を常にキープしているが、授業中平然と絵を書いている。冒険好きのオレは、クジで後ろの方になり、周りの視線がこわくて書けなくなってしまった。
言い忘れたが、うちの高校は絵(とくに女の子)を描くと、変態扱いされるのだ！よって、僕とSとHは変態扱いなんだ！カワイソーだろう！(中3のころから呼ばれていた)

三重県／胡蝶の舞

㊂な、なんかイバってないか？学校で描かなければいいだけじゃないのだろうか。だいたい、授業中に描いたイラストが多いというのは、非常に情け無い事だ。GB読者は、授業を聞かないという事になるじゃないか。監視カメラの前で踊るのと、授業中に絵を描くというのはやめて欲しい。

●先日、やっと念願のパソコンを買ったのです。バイトにバイトを重ね、半分位は無駄使いに消えたけど、約1年がかりでお金をためて買いました。途中ゲームギアやスーパーファミコンの誘惑がありましたが、X68000の前にはかないませんでした。ふっふっふっ、さー、ゲームしまくるぞー。

東京都／KENちゃん

㊂自分で買ったという所がエライ！ほめてあげよう。

●エクスカイザーの夢を見られたり、DQキャラの出てくる夢なら幸せです。三手三さん、聞いて下さい。僕がこの前見た夢は、妙なラッパ吹きのおっさんが出てきて、おもちゃの鉄道についてあれこれと話あい、そこに謎のマイケル＝ジャクソンが出てきて、ラッパ吹きのおっさんと言葉の無い、身振り、手振りをまじえた音楽のコミュニケーションをとり始めたんです。しかも、そこで夢は終って目覚めたんですが、その時、真剣にベジタリアンになろうかな…、などと思ってしまいました。あとから考えると、一体、何を考えていたのかと不安になります。せめてダッシュマックスが出てきて、カラオケをするぐらいの夢ならよかったのに～。

栃木県／牛飼い

㊂え、え～と、もしかしたら、逆らわない方がいいかも…。ま、まぁ、たかが夢なんだから、そんなに気にする必要はないと思うが(気にしてるようにも見えないが)、心配なら、夢の内容を細かく分解してみるといいかもね。普段なら、なにげなく頭の中を通り過ぎていく事が、沢山ごちゃまぜになって、夢の中に出てくる事がよくあるから。それでも良くわからなければフトンをかぶって寝てしまうに限るね。ホント、どーして見たい夢が見れず、意味不明な夢を見るのか不思議だよね。

●去る、11月3、4日。我が校

で文化祭なる催しがありました。僕は化学部で、電池の原理やらメッキの原理の実験を展開していました。展示は3人組みで、時間は決めておらず、気分によって交代するような感じになっていきました。そして、その時はSが展示係をしていて、文化祭を見に来た子供や、父兄を相手に説明をしているはずでした。しかし、ちょうど戻って来た僕が見たのは、ワンワン泣いている子供と母親らしき女性、そして困っているSでした。Sは僕を見つけると、子供がクリップか亜鉛板をいたずらして、ケガをして泣いていると説明し、準備室の方に走っていきました。きっと、先生か部長でも呼びに行ったと思っていたのですが、実は、そのまま逃げてしまったようです。その後は、僕にとって、ただ単に辛い時間が流れるだけでした。子供は泣きやみ、他の部員の誰かが先生を呼んでくれて、たいした事になりませんでしたが、はっきりしない心の傷を受けたような気がしました。以来Sとは、決して親友として付き合う事はしないように、そして、出来るだけおごらせるようにしています。

千葉県／闘龍剣一

㊂本当に困った時、つい自分を甘やかせてしまう時、勇気を持って、それに立ち向かう人を、人は勇者と呼ぶのよね。

●三手三さん！　聞いて下さい。このあいだ、うちの近くのゲーセンで、ファイナルファイトをやってたんです。小さなゲーセンで、台は14〜15台ぐらいしかないし、その内の4台は脱衣麻雀で、3台はテトリスとコラムス。おかげで、ファイナルファイトみたいなゲームは、数少ないジャンルのゲームなんです。そして、その時わたしは400円めのプレイをしていて、もうすぐ500円めになりそうになった時です。高校生風の男の子が、のたのたとわたしの横を歩き、あろう事か、わたしの台の電源コードをひっかけて抜いてしまったんです。その時のわたしのショックがわかります!?　ねー、三ちゃん！　しかも、「ごめん、ごめん」と言ってコードを戻し、そのまま出ていってしまったんです。従業員はいないし、そいつも逃げて、わたしはただ、ボーッ、としているだけだった。今思うと、ガマン出来ない程腹が立つけど、その時は何が起こったかわからないというショックを受けたんですよ。あーっ、もう！　この怒りをどこにぶつけたらいいんだろう!?　仕方ないから、三ちゃんにぶつけるわ！　わたしの400円と、それまでの努力をどーしてくれるのよっ！　このバカヤロウッ！

静岡県／十樹

㊂事故というより、ひき逃げだね。だからと言ってね〜。

●先日、と、言っても、つい昨日の事。近くのコンビニに、漫画とお菓子を買いに行ったところ、小さな監視カメラを見つけました。こんな小さなカメラで良く撮れるのかな〜、などと考えながら奥へ行くと、なんと、倉庫と従業員の控室に続く扉が開けっぱなしになっているではありませんか。しかも、そこには、白黒テレビが2、3台(よく見えなかった)と、それを見つめる1人のおじさんが！　もしかしたら、ここではビデオに撮らず、リアルタイムで監視しているのかも知れない。そんな考えが脳裏をかすめた時、僕の前にもう1つの出来事が起こった。なんと2人の女子中学生が、カメラの前で踊ろうか、どうしようか、相談しているではないか。この時僕は、この2人の女子中学生が、コンビニのおじさんのためだけに踊るのかと、胸をハラハラドキドキさせながら、草葉の陰から見ていました。結局は、この2人は踊らず、僕も声をかける事なく、コンビニの平和は守られたワケですが、こんなにハラハラドキドキしたのは久し振りでした。いやー、監視カメラって、本当にいいですねー。

東京都／監視ガメラ

㊂よくないよ！　あーっ！　どーしてこんな恥知らずが多いんだ！　キミらも、若い身空で、恥になるような事はするなよ！

myポエム

▶埼玉県／うるしん

▶兵庫県／雅

▶富山県／たけうちあすかは文学少女くずれ

▶千葉県／竜ら来夢

文通しま専科

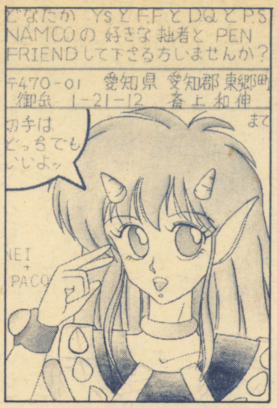

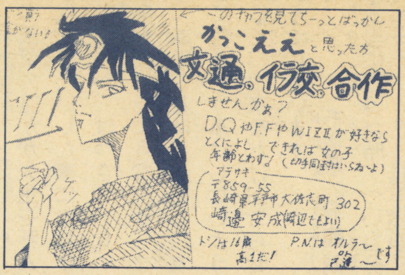

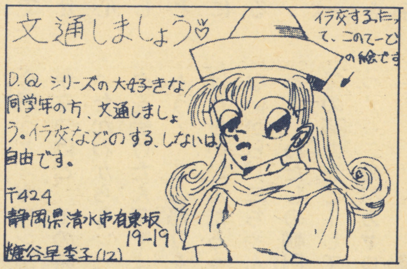

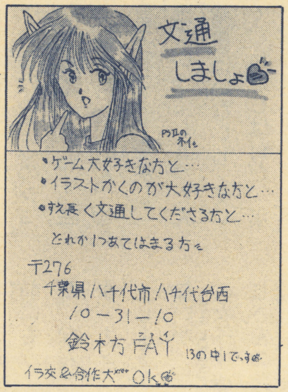

この指と〜ま〜れ

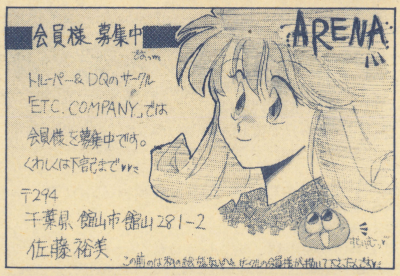

GBカントリーへの宛先は 〒160 東京都新宿区新宿1-29-5-408 ゲームボーイ編集部 GBカントリー係

私たちの作った本を見て　今月の同人誌ご紹介のコーナー

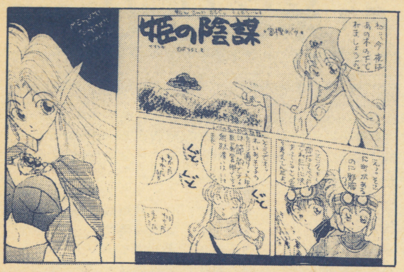

冒険の書～大地の章～

●A5判、オフセット、56頁、無記名小為替400円+切手175円
●〒945 新潟県柏崎市北半田1-12-22
田中　美恵
㊂剣ん水☆初のオフセット誌というゲームとオリジナルストーリーの本。

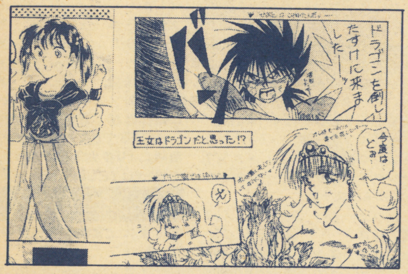

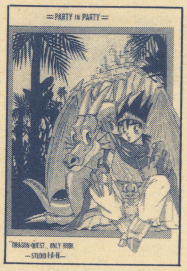

PARTY in PARTY

●A5判、オフセット、36頁、無記名小為替400円+切手175円
●〒672 姫路市飾磨区北細江5-2-14
高木　大祐
㊂表紙フルカラーの、ドラクエ短編集

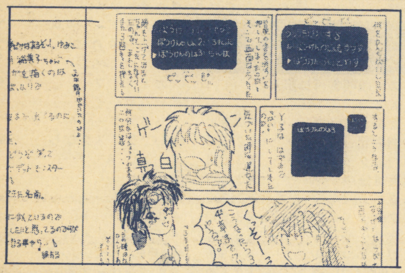

STEP BY STEP

●A5判、コピー、52頁、無記名小為替300円+切手175円
●〒064 札幌市中央区南20条西5丁目1-8
西谷　明美
㊂先着50名様にオマケ本がつくそーです。

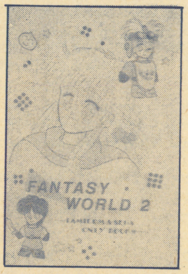

FANTASY WORLD2

●B6判、オフセット、92頁、無記名小為替500円（送料込）
●〒573 大阪府枚方市西禁野1丁目11-15
横井方　ないる涼
㊂DQ、PS等を、皆で描いたという感じの本です。

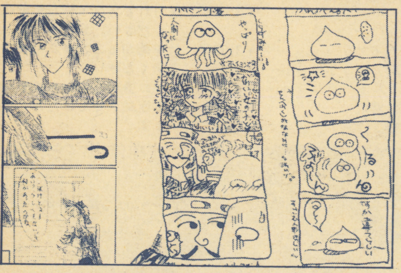

もざいくCARNIVAL

●B6判、オフセット、44頁、無記名小為替300円+切手175円
●〒519-23 三重県度会郡大宮町神原334-2
堀江　恵利子
㊂RPGバカにし…、い、いや、楽しんでいる本です。

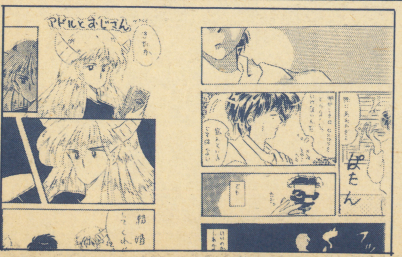
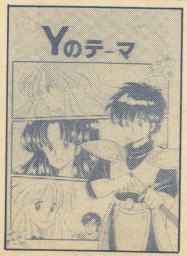

Yのテーマ

●A5判、オフセット、28頁、無記名小為替200円+切手175円+62円
●〒596 大阪府岸和田市並松町26-2
寺田　武方　temple
㊂プレイしていて思った事を、面白く表現したイース本。

買取価格表（翌日現金発送）

★１月20日着まで値段は変わりません。
（パソコンソフト及び本体は多少変動します。）

★買取は5本以上に限らせていただきます。

★10本以上の場合通常買取価格に、さらに¥1,000プラスして送金します。

クレジット通信販売

①CDROMスペシャルセット　月々 ¥3,400×48回
ROM₂本体＋ROMソフト3本（2本は選べます）＋コアグラフィックス＋PCソフト4本（2本は選べます）

②コアグラフィックスセット　月々 ¥3,200×30回
コアグラフィックス＋PCソフト8本（6本は選べます）＋マルチタップ＋ターボパット

●多少の内容の変更、追加、回数の変更は可能です。未成年者の申込はできませんので保護者の方よりTEL下さい。

ファミコンソフト

箱なし－300円、説なし－300円但し箱があっても説明書がないものは箱・説なし扱いになります。
＊印説明書・附属品付に限る。

赤川次郎の幽霊列車……＊¥2,500
アメリカンフットボール…＊¥2,000
囲碁・囲碁指南……＊¥2,800
井崎競馬必勝学……＊¥2,400
１９４２……＊¥1,200
１９４３……¥1,800
ウィザードリィ……＊¥2,000
ウィナーズカップ……＊¥2,500
SDガンダムガチャポン戦士3…＊¥3,000
オセロ……¥2,500
川のぬし釣り……¥2,800
がんばれゴエモン１……¥1,200
がんばれゴエモン２……¥1,500
キャプテン翼２……＊¥2,400
キングオブキングス……＊¥2,000
ギャラガ……¥2,000
ギャラクシアン……¥1,600
京都財テク殺人事件……＊¥3,000
ぎゃんぶらあ自己中心派……＊¥2,000
ぎゃんぶらあ自己中心派2……＊¥2,800
グラディウス２……＊¥2,000
クォーターバックスクランブル…＊¥2,600
ゲートイン……＊¥2,600
甲子園……＊¥2,400
サイドポケット……＊¥1,600
三国志（ナムコ）……＊¥2,000
三国志２……＊¥7,500
ザブラックバス……＊¥1,600
上海……¥1,800
実戦麻雀（コントローラ付）…＊¥2,800
実戦麻雀2（コントローラ付）…＊¥3,300
ジャッキーチェン……＊¥2,000
じゅうべえくえすと……＊¥2,600
雀豪……＊¥1,800
水滸伝……＊¥2,400
スーパーダイナミックバトミントン…＊¥1,800
スーパーチャイニーズ２…＊¥2,200
スーパーチャイニーズ３…＊¥3,000
スーパーマリオブラザーズ……¥1,200
スーパーマリオブラザーズ３……¥3,000
スーパースタープロレスリング…＊¥2,500
スーパーラグビー……＊¥2,500
スペースインベーダー……¥1,800
タイトーグランプリ……＊¥2,000
大戦略……＊¥3,200
ダウンタウン熱血物語……＊¥2,500
ダウンタウン熱血行進曲…＊¥2,800
谷川将棋指南３……＊¥3,200
田村麻雀ゼミナール……＊¥1,800
ツインビー……¥1,300
ツインビー３……＊¥2,200
T.M.N.T……＊¥2,500
テクモボウル……＊¥2,800
テクモワールドサッカー…＊¥2,400
鉄道王……＊¥2,000
テトリス……＊¥2,000
テニス……¥1,300
ディグダグ……¥1,600
ディグダグ２……¥1,600
天地を喰らう……＊¥1,800
時の過ぎゆくままに……＊¥1,500
所さんのまもるもせめるも…＊¥1,800
トップガン２……＊¥2,200
トップマネジメント……＊¥3,000
ドクターマリオ……＊¥2,000
ドラえもん２……＊¥2,400
ドラゴンクエスト１……＊¥2,000
ドラゴンクエスト３……＊¥1,300
ドラゴンクエスト４……＊¥1,500
ドラゴンボールZ……＊¥3,600
東風……＊¥2,000
ナイトガンダム物語……＊¥3,200
ナイトライダー……＊¥1,300
中島悟F1ヒーロー……＊¥2,800
ナムコクラシック……＊¥3,000
忍者くん阿修羅の章……＊¥1,500
忍者らほい……＊¥1,800
虹のシルクロード……＊¥2,600
熱血高校サッカー編……＊¥2,500
熱血高校ドッジボール部…＊¥2,800
熱血硬派くにおくん……¥1,500
信長の野望戦国群雄伝……＊¥4,000
ハイウェイスター……¥1,500
半熟英雄……＊¥1,800
バーディーラッシュ……＊¥2,200
バトルスタジアム……＊¥2,500
バトルフリート……＊¥2,600
爆笑人生劇場……＊¥2,500
爆笑愛の劇場……＊¥2,600
パチ夫くん……＊¥2,000
パチ夫くん２……＊¥2,400
パチ夫くん３……＊¥3,700
パチコン……＊¥1,600
パックマン……¥2,000
パロディウスだ……＊¥2,400
パワーサッカー……＊¥2,200
必殺仕事人……＊¥2,800
ファイナルラップ……＊¥2,400
ファイディングゴルフ……＊¥2,200
ファミコンウォーズ……＊¥2,200
ファミコン将棋竜王戦……＊¥2,500
ファミコン名人戦……＊¥2,500
ファミリークイズ……＊¥1,200
ファミリースタジアム91…＊¥2,500
ファミリーサーキット……＊¥2,500
ファミリージョッキー……＊¥2,200
ファミリーテニス……＊¥2,200
ファミリーピンボール……＊¥1,500
ファミリーボクシング……＊¥1,300
ファミリー麻雀……＊¥1,800
ファミリー麻雀２……＊¥2,000
ベストプレープロ野球90…＊¥3,000
ホームランナイター90……＊¥1,800
ホールインワン……＊¥2,400
本将棋……＊¥2,000
ぼくドラキュラくん……＊¥3,200
ボンバーマン……¥1,600
麻雀……¥2,000
麻雀大会……＊¥2,800
マイトアンドマジック……＊¥2,800
マッピー……¥1,500
マッピーキッズ……＊¥2,000
マッピーランド……＊¥1,600
水島新司の大甲子園……＊¥2,600
ミッキーマウス……¥1,500
女神転生……＊¥1,800
女神転生２……＊¥2,200
燃えプロ'90感動編……＊¥2,400
モトクロスチャンピオン…＊¥1,300
桃太郎伝説……＊¥2,500
桃太郎電鉄……＊¥2,800
森田将棋……＊¥2,500
４人打ち麻雀……¥2,000
ラストハルマゲドン……＊¥3,200
ラッシュアップ……＊¥2,600
リップルアイランド……＊¥1,500
リトルマジック……＊¥2,600
レーサーミニ４駆……＊¥1,600
レインボーアイランド……＊¥2,200
霊幻道士……＊¥2,200
ロックマン……＊¥3,500
ロックマン２……＊¥2,000
ロックマン３……＊¥3,000
ワイワイワールド……¥1,000
ワイワイワールド２……＊¥2,400
ワギャンランド……＊¥2,000
ワギャンランド２……＊¥2,600
ワールドボクシング……＊¥2,000
ワールドスーパーテニス…＊¥1,500
その他……TEL

スーパーファミコンソフト

ファイナルファイト……¥3,000
ポピュラス……¥3,500
その他……TEL

ゲームボーイソフト

ケース・説明書付に限る。

アレサ……¥1,500
ウィザードリー外伝……¥2,000
F1レース……¥1,200
F1スピリット……¥1,500
鬼忍降魔録……¥2,000
コントラ……¥1,500
SAGA……¥1,000
SAGA２……¥2,500
シーサイドバレー……¥1,200
スパルタンX……¥1,400
ちびまるこちゃん……¥1,000
ツインビーだ……¥1,200
テトリス……¥1,000
T.M.N.T……¥1,300
ドクターマリオ……¥1,200
信長の野望……¥2,000
熱血硬派くにお君……¥1,800
バトルシティー……¥1,600
バックマン……¥1,500
飛龍の拳外伝……¥1,800
ファミスタ……¥1,200
アメリカ横断ウルトラクイズ……¥1,500
ベリウス……¥1,400
ボクシング……¥1,200
ボンバーボーイ……¥1,500
役満……¥1,200
ラクロアンヒーローズ……¥2,000
レーダーミッション……¥1,200
その他……TEL

PCエンジン CDROMソフト

ケース・説明書付に限る。
ケース割れ不可。

アウトラン……¥2,600
アフターバーナー２……¥3,000
エアロブラスターズ……¥2,600
F1サーカス……¥4,800
かっとび宅配くん……¥3,000
サイバーナイト……¥3,300
サンダーブレード……¥2,400
スーパー桃太郎電鉄……¥2,800
ダブルリング……¥2,600
チャンピオンレスラー……¥3,000
デジタルチャンプ……¥2,400
バリバリ伝説……¥2,500
バーニングエンジェル……¥2,600
ファイナルラップツイン……¥2,500
ファイナルブラスター……¥2,400
ファイヤープロレスリング…¥3,500
フォーメーションサッカー…¥3,500
ボンバーマン……¥2,800
麻雀学園……¥5,000
メルヘンメイズ……¥2,200
桃太郎伝説２……¥3,500
桃太郎活劇……¥2,800
ラビオレプススペシャル……¥2,600
ワルキューレの伝説……¥2,000
イース１、２……¥3,500
うる星やつら……¥2,500
ヴァリス２……¥2,500
雀偵物語……¥2,200
J.B.バロルドシリーズ……¥2,800
バスティール……¥2,800
北斗星の女……¥2,200
マスターオブモンスターズ…¥2,800
迷宮のエルフィーネ……¥2,000
ラストハルマゲドン……¥3,200
らんま……¥2,600
ワンダラーズフロムイーズ…¥3,800
天の声２……¥1,000
マルチタップ……¥1,000
その他……TEL

メガドライブ ゲームギア

ケース・説明書付に限る。

アローフラッシュ……¥2,000
エルメンタルマスター……¥2,000
片山まさゆき麻雀道場……¥2,400
クラックス……¥2,200
ガイアレス……¥2,400
鮫！鮫！鮫！……¥2,600
斬GEAR……¥1,500
斬……¥3,000
シャドウダンサー……¥2,500
スタークルーザー……¥2,500
ストライダー飛龍……¥2,000
スーパー大戦略……¥2,800
スーパーモナコ……¥2,400
スーパーモナコ（ギア）……¥1,400
スペースインベーダー……¥2,000
ダライアス２……¥3,500
TELTEL麻雀……¥2,000
ドラゴンクリスタル（ギア）…¥1,500
ハードドライビン……¥2,000
バトルゴルファー唯……¥2,500
バーニングフォース……¥2,500
ファンタジースター１……¥2,500
（マスターシステム）
ムーンウォーカー……¥2,000
武者アレスタ……¥2,200
リングサイドエンジェル…¥2,400
レインボーアイランド……¥2,000
その他……TEL

パソコンソフト MSX2、PC88、PC98

ケース・説明書付に限る。

MSX２
エメラルドドラゴン……¥3,000
F１道中記……¥2,500
FMパック……¥3,000
銀河英雄伝説２……¥3,000
サーク……¥2,200
サーク２……¥3,000
三国志２……¥4,400
シュヴァルツシルト２……¥2,500
シンセサウルスver2.0……¥2,500
スナッチャー……¥3,000
スペースマンボウ……¥2,000
大航海時代……¥3,500
パロディウス……¥2,000
FRAY……¥2,600
魔導物語１-２-３……¥2,800
MIDIザウルス……¥6,000
メタルギア２……¥2,500
ロードス島戦記……¥2,600

PC88
ウルティマ５VA……¥3,200
サーク２……¥3,000
三国志２……¥3,800
天と地と……¥3,000
大航海時代……¥3,600
ランペルール……¥3,000

PC98（５インチ）
ウルティマ５……¥3,300
A列車でいこう3……¥4,000
エメラルドドラゴン……¥3,000
栄冠は君に……¥2,800
大戦略３'90……¥3,300
クォータースタッフ……¥3,000
三国志２……¥3,500
サイレント・メビウス……¥3,500
シムシティ……¥3,500
ポピュラス……¥3,200
D一欧州蜃気楼……¥3,000
大航海時代……¥3,500
天と地と……¥3,000
ナビチューン……¥3,000
バトル……¥3,600
ブライ下巻……¥3,200
インペリアルフォース……¥3,300
天と地と……¥3,200
46億年物語……¥3,300

その他のソフトも高価買取中。特に新作は高く買います（30%保証）（一部買取できないものもあります）機種により多少価格が変動しますので詳しくはTELにて確認してください。

本　体

箱・マニュアル等全部付の場合。

スーパーファミコン……¥20,000
ファミコン……¥6,500
PCエンジン……¥10,000
コアグラフィックス……¥13,000
PCCDROM……¥27,000
PCエンジンGT……¥30,000
メガドライブ……¥8,500
ゲームボーイ……¥7,000
ゲームギア……¥11,000
MSX2ディスクなし……¥4,000
FIXD、AIF……¥15,000
AIFX……¥18,000
PHC70FD……¥20,000
AIWX、FIXDJ……¥22,000
AIWSX、FIXV……¥26,000
MSX用モニター、プリンター……TEL
PC98シリーズ……TEL

使用状況の悪いもの、重大な欠品のあるものは買取しません。

注意事項

汚れているもの、ラベルはがれ、名前等書いてあるものは買取不可箱・説明書のきたないものは減額またはなし扱いになります。
同じソフトは１本のみ受付ます。
条件に違反しているものは買取も返送もできませんので送らないでください。
商品の発送および送料は原則として到着日の翌日です（休業日を除く）パソコンソフト及び本体類を送られる方はTELで確認後お送りください。ソフトによっては受付を締切ることがありますのでご了承ください。
条件に違反している場合は着払いにて返却させていただくことがあります。

〒230 横浜市鶴見区鶴見中央5-10-23

ファミリーメイト

TEL. 045(505)2165

電話受付▶月・火・木・金 14時～19時30分

送り方と注意

●申込書にはっきり記入し、郵便小包か、宅急便で送って下さい。（控えはとっておいてね。）●20才未満の方は保護者の方と名前と印をお願いします。●業者の方高価買取いたします。

※買取りの場合、送金手数料として400円マイナスさせていただきます。
●年内の電話受付は12月26日までです。●新年は1月7日より電話受付します。

買　取　申　込　書

ゲームボーイ２月号

フリガナ 名前	才	保護者名 印
住所（〒　　）		電話

ソフト名	ねだん	ソフト名	ねだん	ソフト名	ねだん

ゲームボーイ GB

F-ZEROに夢中になって仕事を忘れてしまいました。反省

読者プレゼント

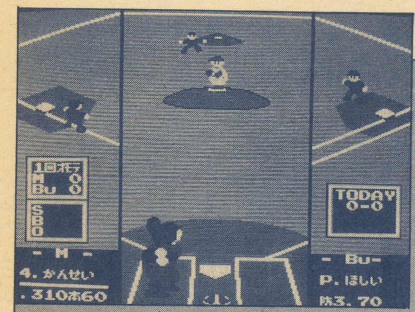

ファミスタ'91(FCカートリッジ)
ナムコ　5名様

② 暴れん坊天狗(FCカートリッジ)
メルダック　5名様

③ 地獄・極楽丸(FCカートリッジ)
パック・イン・ビデオ　5名様

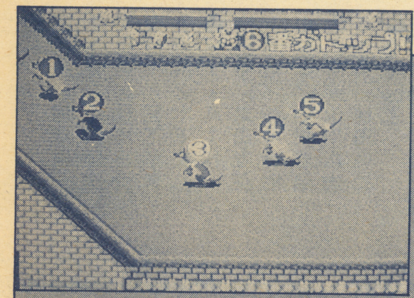

ワラビー!!(Huカード)
メサイヤ(NCS)　5名様

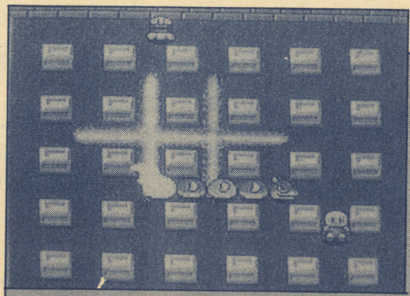

⑤ ボンバーマン(Huカード)
ハドソン　5名様

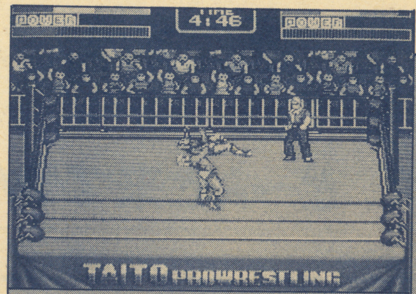

⑥ チャンピオンレスラー(Huカード)
タイトー　5名様

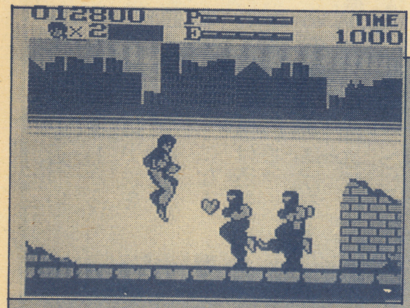

スパルタンX(GBカートリッジ)
アイレム　5名様

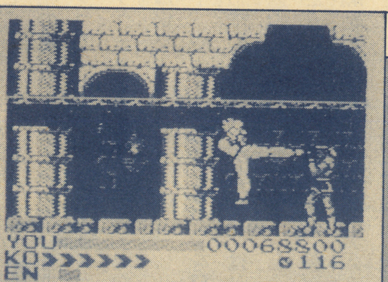

⑧ 飛龍の拳外伝(GBカートリッジ)
カルチャーブレーン　5名様

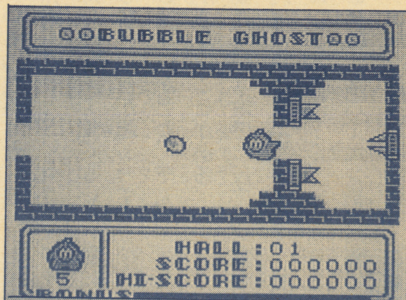

⑨ バブルゴースト(GBカートリッジ)
ポニーキャニオン販売　5名様

★読者プレゼントに応募する人は、ハガキアンケートに答えて送ってネ!

発表は4月号で行います　**〆切は 1月30日(消印有効)**

next issue

いろいろあったようで、なかったようで、90年も終わっていく。怪物スーパーファミコン登場でゲーム業界も大きく流れが変わりそうだ。誰もが91年は激動の時代だと予想している、果して？　次号もSDグレイトバトル、アクトレイザー、ガデュリンのSFCを中心にガンガン飛ばしていくぞー!!

GBから大募集

▶ゲームライター……………若干名

応募資格：高校生以上ならどなたでも。経験者優遇

待　遇：要相談

●希望者はゲームボーイ☎03－226－0867　安藤まで

どーんと来てや!!

12月号 読者プレゼント 当選者発表!!

●ドラゴンボール
福島県／松平　明
兵庫県／三村裕二
徳島県／宮下直哉
大分県／乙部幸男
佐賀県／三上俊行

●爆笑！ スターものまね四天王
宮城県／北原正二
神奈川県／鈴木栄人
京都府／新井良樹
愛媛県／長田直樹
広島県／御手洗一

●マジックジョン
千葉県／倉本浩幸
群馬県／小宮山徹也
静岡県／寺田武彦
大阪府／金山竜児
鹿児島県／小田広太郎

●なんてったって!! ベースボール
岩手県／野口勝正
栃木県／中村和雄
東京都／大原次郎
和歌山県／名古屋博文
岡山県／望月光彦

●バットマン
宮城県／鎌倉栄一
栃木県／下岡睦夫
埼玉県／楠木良介
奈良県／宮下恭典
香川県／木下文弘

●ダイ・ハード
埼玉県／島田友英
新潟県／谷地大樹
山梨県／中村泰治
大阪府／山川広志
高知県／株田恵二

●暗黒伝説
東京都／細川徹也
千葉県／岩井宏則
岐阜県／川口圭介
大阪府／遠山剛史
宮城県／高橋ヒロシ

●エアロ・ブラスターズ
青森県／尾形勇治
秋田県／長谷川竹織
山梨県／高倉進悟
愛知県／宮武完一
広島県／和田幸司

●維新の嵐
北海道／高橋貴志
東京都／渡辺和夫
愛知県／横田直孝
鳥取県／上田博志
福岡県／石丸洋平

編集後記

●昔は試験が近づいてくると、それから逃げるように小説を読んでいた。今は仕事が忙しそうになると、床屋に逃げ込むことにしている。そのおかげで、逃げることは得意、ゲームは逃げるだけでは終わらない。ただでもそういった怠惰なゲームもあったらいいなぁと思ってしまう。ところで、やっぱりというか案の定、F－ZEROにハマッてしまった。それでもプラクティス、2分02秒の壁は厚い！ (東)

●ふぅー、やっと終わったぜ。今月は恐怖の年末進行のおかげで、遊ぶ暇もなかった。しかし、こうして月の半分近く社会と隔絶した編集室に籠っていると、フト、本当に読者のみんなや社会的情勢を正確に摑んでいるのだろうか、自分がこんなことしているうちに、知らない所で知らないとんでもないことが起こっているんじゃないかとか、そんな観念が浮かぶことがある。周りの動きを一番敏感に反応しなければいけない編集者が、こんなことでは……。来年こそは、ネバーエンディング・エディターにならないように頑張るぞ!! Ⓐ

●1980年12月8日、ジョン・レノンが射殺され、そのニュースは全世界に流れた。当時私はギターに夢中の中学生で、ビートルズに多大な影響を受けていた。だからそのニュースは私を驚愕させ、私は泣いた。
それからの私は、毎年12月8日になると必ずジョン・レノンのレコードを聴いてる。
生きていれば今年で50歳になるジョン・レノン。おそらく50歳のジョンも、愛と平和を曲にのせ、全世界の人々にメッセージを送っていくに違いない。
1990年12月8日、原稿を書く手を休めて、今年も私はジョン・レノンの曲にひとしきり耳を傾けた…。Ⓚ

●次の日の朝に10ページ分の入稿をしなければならない状況で、友人の結婚式の2次会にのこのこ出席してきました。新郎友人としていったのですが、新婦友人に大日本印刷に勤める方がいたのに仰天びっくらこいてしまいました。これはきっと呪いに違いない。そーいえば、新郎友人の漫画家が来ていたな。とにかく、小林夫妻の永遠の幸せをお祈りします。おめでとう。(三)

●ボブです。クリスマスが目の前です。当日は安いショートケーキを買うつもりです。1人で祝うのです…。(ボ)

スーファミ大戦略だ

パイロットウイングス

アクトレイザー

グラディウスⅢ

子供から大人まで巻き込んで、超ド級の話題を提供してくれたスーパーファミコン！　みんなハマリまくってるかな？　ワタシはF−ZEROにハマって親指と人差指がズキズキ、ジンジン。痛い指をかばいながらの原稿書きだ。心して読むように。

驚異の3Dフライトシミュレーション！

任天堂SFC(スーパーファミコン)ソフト第3弾の登場!!　この「パイロットウイングス」は回転、縮小、拡大とSFC(スーパーファミコン)の機能をフルに活用している。リアルなスピード感、立体的な景色と正に鳥になったような爽快な気分が味わえる!!

Pilotwings
パイロットウイングス

任天堂	発売中	¥8,000(税込)	カートリッジ

ようこそ！フライトクラブへ

このゲームは、プレーヤーであるキミが「フライトクラブ」に入会して、全5種類のスカイスポーツにチャレンジ、ゴールドライセンスを取得する、という設定だ。

各種目は4つのフライトエリアでテストされ、着陸精度など4項目の厳しいチェックを受ける。このテストに合格すれば、次のフライトエリアに進むことができる。

テスト後には教官からのアドバイスも聞けるので参考に。合格するには日々練習あるのみ。

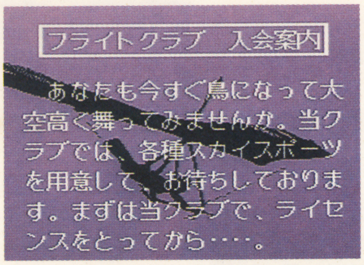

▲フライトクラブは自由で優雅な鳥の気分を少しでも味わいたい人の為のクラブだ

全5種目をマスターするのだ!!

フライトクラブで行なわれる競技は4種目。

全てのエリアに合格すると、5種目めのヘリコプター任務が待っている。

■ライトプレーン
一般に5700kg以下の単発機をライトプレーンと呼ぶ。欧米では人気の高い競技だ。

■スカイダイビング
高度3800フィートからパラシュート降下、安全性の高いスカイスポーツとして人気。

■ロケットベルト
'84年のロス・オリンピック以来、日本でも知られる様になってきたこれからのスポーツ。

■ハンググライダー
海に面し、斜面の多い日本向きの競技。日本でもっとも人気の高いスカイスポーツ。

■ヘリコプター
攻撃型ヘリコプター。戦闘時には、前方にミサイル用照準が現われる。

個性豊かな4人の教官がキミ達を鍛えてくれるぞ!!

エリア1担当　田中文也

▲優しい指導が初心者にもってこい

エリア2担当　白石　蘭

▲気が強いが男性受講者には大人気

エリア3担当　インディ・スコット

▲元空軍のパイロットの噂も…

エリア4担当　黒田藤兵衛

▲技術は超一流。講習も超ハード

各計器類の見方
ライトプレーンの場合

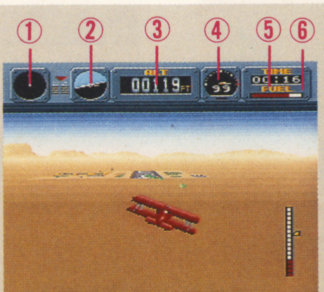

①レーダー……白い点は自機、赤い点は目的地を表わす。風のある場合はその方向が黄色線で表示される
②傾斜計……自機の傾きを表示する
③高度計……自機の飛んでる高さを表示。200フィート以下になると、右下に高度スケールも表示される
④出力計……自機のパワーが0〜99までの大きさで表示される
⑤時計……テスト開始からの時間がリアルタイムに表示される
⑥燃料計……燃料の残量を表示。機種により燃費がそれぞれ違う

そんじゃ飛んでみよう！

競技前に「フライトクラブ」スタッフによるデモフライトをじっくり見学してスタートだ!!

▲パスワードによるコンティニュー。エリア2以降では「やり直し」も選択できる親切設定

©1990　Nintendo

各エリアとも風がポイント!!

各種目を紹介する前に各フライトエリアを見てみよう。左記のように各エリアは地形が異なっている。また気象条件もまちまちで、エリアが進む毎に条件も厳しくなっていく。各エリアで規定点に達すれば合格。

フライトエリア1

▲広大な砂漠の中にある初心者用のエリア。種目はライトプレーンとスカイダイビング

フライトエリア2

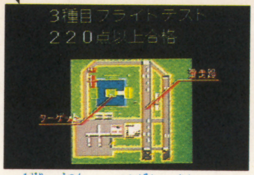

▲緑が美しい平原の中にある中級者用のエリア。ロケットベルトが加わり計3種目

フライトエリア3

▲小島にあるエリア。ライトプレーン、ロケットベルト、ハンググライダーの3種目

フライトエリア4

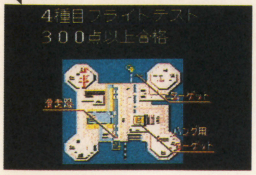

▲人工島にあるエリア。4種目すべてを行なう。合格すれば憧れのゴールドライセンス

各エリア必修種目。ガイドビームの角度、指示を守り慎重に

ライトプレーン
LIGHTPLANE 1

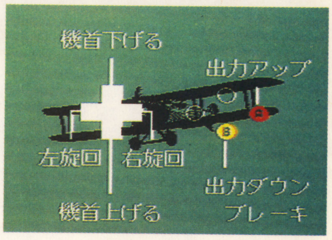

小型航空機を操縦して規定のコースを飛行、上空に伸びるガイドビームを通過して再び飛行場に戻ってくるまでをテストする。

エリア1では高度300フィートからスタートするので離陸シーンがカットされている。エリアが進むと、滑走路を離陸する瞬間から着陸まですべてチェックされる。

着陸体勢の時に出力を落とし過ぎると、機体を水平にしていても失速状態になるので要注意。

▶この4項目をチェックされる。まずは軽くクリアだ

▼エリア1では高度300フィート、出力51の状態でスタート。特に風もなく絶好の飛行条件だ

▲ガイドビームを通過すると緑から赤へ変わる。このガイドビームが滑走路への道案内だ

▼高度が200フィート以下になると右下の高度スケールが拡大表示へと変わる

▼着陸には進入角度が一番のポイント。接地したら出力ダウンでフルブレーキング

目指せ! ゴールドライセンス

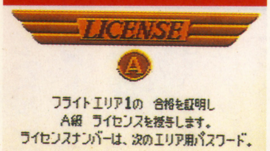

▲エリア1合格でA級ライセンスを修得。このあたりは基本中の基本なので軽くクリアね

左右旋回とフレアーをうまく使ってターゲットへ着地

スカイダイビング
SKYDIVING 2

高度3800フィートからパラシュート降下、1000フィート附近でパラシュートを開き、目標地点への着地の正確さを競う。

ダイブ中はバランスの変化をうまく使いリングを確実にクリアしていこう。セールオープン後はフレアー（エアブレーキ）をどう使うかが一番のポイントとなる。

▶ヘリコプターで高度3800フィートまで上昇する

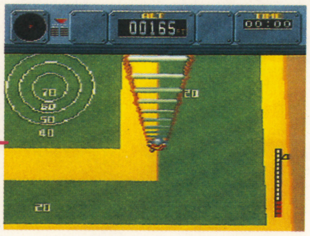

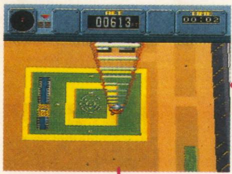

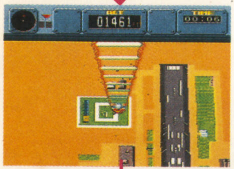

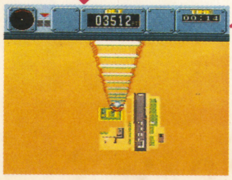

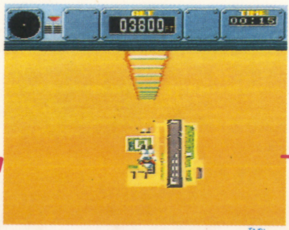

▲ゲームとはいえ、こーんな高い所から飛び降りるなんて…。南無一気に飛んじゃえっ!!

▼1000フィート以下でセールオープン。その前にターゲットの位置を再確認すればベスト

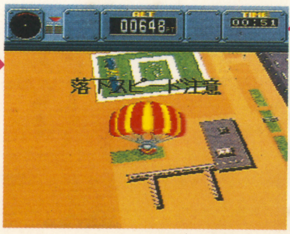

▼中央に着地すれば70点。前の種目で点数が低かった人は、動くターゲットを狙って高得点を目指せ

的確な視点切替(真上からの)と噴射力を要チェック!!

ロケットベルト
ROCKETBELT 3

まるで未来の乗り物といった感じのロケットベルト。スカイダイビングと同様にリングを通過して目標地点へ着地する正確さを競う。

慣性の影響を大きく受けるからと言って、慎重になり過ぎると時間がかかってしまう。燃料節約のためにも、弱力噴射をうまく使っていこう。

▼慣性の影響を受けやすいので、高度の取り方には十分注意が必要

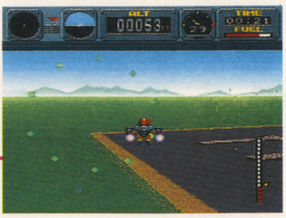

▲レーダーでリングを探し、まずは正面のリングを通過してみる

▲自分の位置が分からなくなった時や着地地点が近づいてきた時には、真上からの視点に変える

▼エリア2の場合はリングを3個必ず通過して着地しなければダメ

ボーナスステージ

教官にテストの途中でキミは「合格はムリ」と言われてしまった人にも、まだまだチャンスはあるのだ。ダメで元々、挑戦すべし!!

▲ロケットベルトのボーナスゲーム。他に2種類あり

▲100点以上取れる可能性もあり、一発逆転合格のチャンスが…

上昇気流に乗り、フレアーを適度に使って着地

ハンググライダー
HANGGLIDER 4

操作法はライトプレーンとほぼ同じ感覚。

上昇気流に乗り、かならず高度500フィートまで上昇してから、ターゲットに着地するのがテスト内容だ。

風の影響を受けやすく、ターゲットの位置を見失いやすいので注意が必要。

着地時にはフレアーをかけたり戻したりして、タイミングをはかって着地体勢をとる。落下速度が速すぎるのも危険だ。上昇気流をいかにうまく掴むかが一番のポイント。

▶ライトプレーンで300フィート以上の高度に

▲らせん状に昇る白い丸が上昇気流。うまく気流に乗ると、音と高度計の数値が知らせてくれる

▼気旋回したい時は、先に通常の旋回体勢にはいってから、急旋回を試みてみる

画面チェンジもスムーズ!!

▲ターゲットを見失った場合でもポーズでマップ画面に

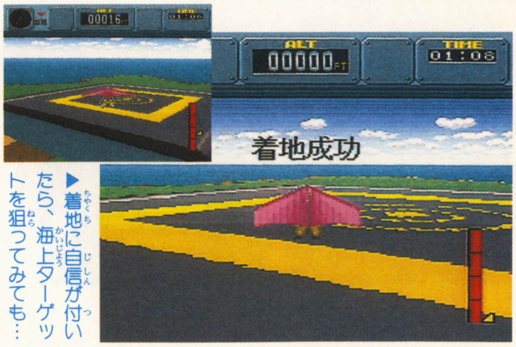

▶着地に自信が付いたら、海上ターゲットを狙ってみても…

任務完了!!

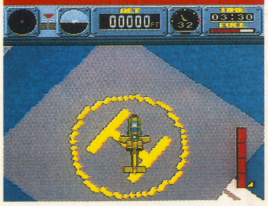

▲敵の砲台をすべて破壊して無事ヘリポートに着陸

▼3人の教官が捕えられている敵の基地を発見

▲地上から対空砲の容赦ない攻撃が。対地ミサイルで反撃!!

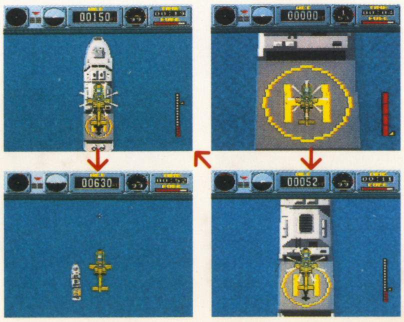

極秘指令!攻撃ヘリで出動

4つのエリアをクリアしたプレーヤーにはゴールドライセンスの勲章と共に極秘指令が待っていた。攻撃ヘリを操縦して3人の教官を救出するのだ。

失われし大地の復活を賭け 魔王との戦いが、いま始まる

魔王サタンの手によって地上は侵略されてしまった。アナタは、悪魔に力を奪われた神となり、魔物たちを倒しながら平和な世界を復活させるのだ。

おまたせエニックスが贈る会心の自信作!! いま、華麗なる神話が幕を開ける。

Actraiser アクトレイザー

エニックス	発売中
¥8,000(税別)	BUカートリッジ

オープニングストーリー

世界は混沌としていた。人々の平和を守り、慈しむ神。暗黒の中から、人々を脅かそうとする魔王・サタン。

世界は混沌としながらもバランスを保っていた。しかしそのバランスも徐々に暗く傾いていった。

魔王と邪悪な力を持った六匹の僕に敗れた神は、深く長い眠りについた。世界から、神の力は消滅したのだ。

地上が悪魔の手に落ちて数百年後、神は目覚めた。そして嘆いた。自分に力のなかったことを。深い悲しみの中で神は魔王を倒すために…。

本格ACT＋SLGが見事に融合した新感覚ゲーム

このゲームは、魔物を倒し、土地を浄化して人間の住める土地を確保するアクションモード（ACT）と土地を発展させ、町の人口を増やすクリエーションモード(CRT)によって構成されている。

CRTで人口を増やすと神がレベルアップするので、次のACT2での戦いがグーンと楽になるわけだ。

また次のエリアACTに進み、同じくCRTでレベルアップ、神により強力なパワーをつけることもできる。

フローチャート

ゲームの基本的なクリア方法を左に記してみた。もちろんこの順序でなければ行けないのではない。各エリアに行ける最低レベルにさえ、達していれば攻略方法は自由なのだ

- アクションモード― フィルモア
- ← クリエイションモード フィルモア
- ← アクションモード2 フィルモア
- ← アクションモード― ブラッドプール
- ← クリエイションモード ブラッドプール

アクションモード／剣と魔法を駆使してモンスターをやっつけろ！

魔物に支配されている地上を人々が安心して住めるようにするためには、魔物を倒さなければならない。

各エリアには、そこに進むために必要なレベルが設定されていて、そのレベルに達していれば、どのACTからでもプレイすることが可能なのだ。

ACTモードは、各エリアに2つあり、ACT2には、より強力なボスが控えている。ACTの苦手なキミはCRTで、じっくりレベルアップさせてプレイすればOKだ。

もちろんACTⅠをクリアしないことには、ゲームは進まないのだが…。最後のボスを倒すとACTクリア!!

▲さすがにボスは強い！魔法を使って一気に攻撃

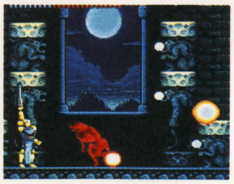

▲様々なアイテムが出てくるので逃さず取っていこう

クリエイションモード／町を発展させ、人口を増やせば、神は強くなる

ACTⅠをクリアすれば、いよいよクリエーションモードだ。

神であるプレイヤーが人々を導き、ときには手助けしながら町を発展させていくのだ。

町が発展し、人口が増えることによって神の力がパワーアップして次のモードに進むのに非常に有利となる。

また町が発展していくと人々に色々な悩みが…。悩みを聞いたら、すぐ解決するようにしよう。無視すると町の発展もストップするぞ。

▲水田など新しい技術を覚えれば、文明の発展も速い

▼人々の悩みのタネとなる障害を、神の奇跡で解決!!

▲魔物から取り戻した土地に一組の男女が生まれた

広大な6つのエリアがあなたを待っている!!

●ノースウォール
平均気温が10℃を越えることのない極寒エリア。僻地ながらも工場建設など文明は発達している。まずは太陽の光で雪を溶かすしかない超ハードなエリア

●ブラッドプール
水源豊かな湿地帯のエリア。早くから航海技術が発達、航行のための様々な道具を発明した。血の湖のほとりには、不気味な城が建っている

●カサンドラ
大部分が砂漠に覆われているエリア。神への奉納の儀式や祭りはここが発祥の地らしく、音楽が生まれた。雨を降らせて枯れた土地を育てよう

●アイトス
大きな火山があり、険しい山々に囲まれたエリア。火山地帯のため土地が痩せており、放牧が産業の中心。敵も強力なのでレベルを上げていこう

●フィルモア
緑あふれる森は草原のエリア。技術の発達した地域で、特に橋の技術、造船技術は素晴らしい。最初のエリアだけに文明の発達も簡単

●マラーナ
最も南に位置する熱帯気候のエリア。土地が狭いので、古くから漁業に力を注いでいる。密林、沼地と障害が多く、神の奇跡を多用することになる

天空城で綿密な作戦をたてて、地上に降り立つ

せんとう　土地を支配している魔物を倒す

まほうをえらぶ

▲戦闘時に使う魔法を選択する。魔法はゲームの中のイベントで手に入れるものなので、スタート直後は持っていない。画面は「ほしくずのまほう」

まものとたたかう

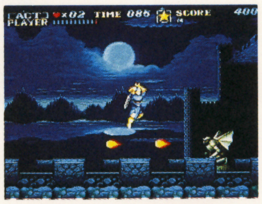

▲地上に降りて魔物と戦う。アクションモードを始めるときに使うコマンドだ。ゲーム開始直後は、フィルモアの魔物を倒そう

いどう　天空を移動したり、CRTへ行く

ひとびとをみる

▲天空城内部から、地上のクリエイションモードに移動する。まだそのエリアのACT1を浄化していないときは使用できない

てんくういどう

▲天空城内部から、外のマップ画面に移動する。地上の人々の発展の様子などを見るときに使う。画面は発展前のフィルモア・エリア

ゲームは天空城の中からスタートする。天空城では、4系統8種類のコマンドが実行できる。まずは、エンジェルの話をよく聞くことが先決。

そのた　ゲームをセーブしたり、システム変更

もじのはやさ

▲表示されるメッセージのスピードを調節する。スピードは0が一番早く、7が一番遅くなっている。通常のメッセージレベルは2

せかいをきろく

▲ゲームの途中経過をセーブする。このコマンドを選択して、さらに「はい」「いいえ」を選ぶ。ゲームはセーブ箇所しかできないので要注意

じょうたい　神自身のステータスを見たり、町の発展状態を見る

まちのじょうたい

▶それぞれの町がどんな状態かを見ることができる。各地の発展状況には常に気を配るようにする。**ちいき**・6つのエリアが表示される　**人**・その地域に住んでいる人口　**ひとのふえかた**・地域の人の増えかた　**ぶんか**・その地域の文化レベル。このレベルが高いほど、その地域は発展する。**ささげもの**・見つかったささげものの数

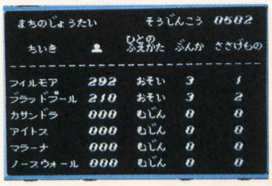

カミのじょうたい

▶プレイヤーである神が、現在どのくらいの力を持っているかがわかるコマンド。**レベル**・神の総合的な強さ　**SP**・神の奇跡を行なうための力　**HP**・神の体力　**MP**・アクションモードで使う魔力　**つぎのレベル**・次のレベルになるための人口　**そうじんこう**・現在世界にいる人間数　**まほう**・神の使うことのできる魔法　**もちもの**・「ささげたもの」が表示される

フィルモア（アクションモード1） まずは基本操作をきっちりマスターすべし

ACT&クリエイションの融合がウリのゲームながら、ACTだけを見てもかなりクオリティが高い。まずはACTⅠを軽く紹介。

▶拡大、縮小あたり前!! 4重スクロールだってある!!

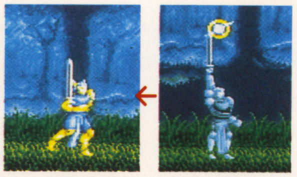

▲神が自ら地上に降り、石像に乗り移って魔物たちと闘うのだ

まずは6つあるエリアの中のフィルモアに降り立つ。地上の浄化を始める

トラップがいっぱい!!

敵は魔物だけじゃない。いばら、トゲなど魔物の攻撃以上にダメージを受ける。

▲人面樹・モルドルは近づくと黄色い玉を吐いたりして攻撃、弱点の頭を攻撃…すると

▲トラップというより便利な道具（？）で感じのリフト。いばらの道を安全に通れる

アイテムでパワーアップ!!

▼アイテムはゲームを楽に進める上でも、逃さず取ることを心がけよう。一定時間たつと消えるよ

▲神の像を剣や魔法で壊すとアイテムが出てくる。体力アップ、1UPなど全9種類のアイテム

ACT1ボス・雷の騎兵 セントール

魔界の騎士とその愛馬が融合した魔物。その心は殺りくと狂気が支配

▼雷を落とした時は素早く後退、槍を突いてきたら、しゃがみ斬りで攻撃!!

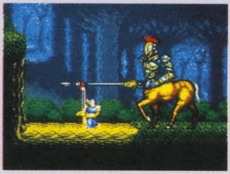

▲ミノタウロスの腹心の部下でもあるセントール。槍での突きと雷が武器だ

お助けモンスター

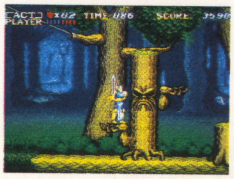

▼神への信仰心篤き人間がサタンの力で樹に変えられてしまった。それが、このウッドストックだ

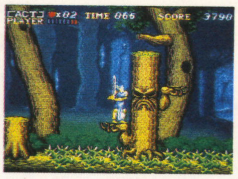

▲いばらの上をさまようウッドストック。ジャンプしても越せないだけに彼を利用して安全に進んでいこう

魔物の巣を早めに封印するのが、発展の近道

ACTⅠをクリアすれば、いよいよクリエイションモードだ。フィルモアは文明が発達しやすいエリアなのだ。

▲ACT1で魔物から取り戻した土地に一組の男女が

エンジェルが神の僕

▶神の僕、エンジェルが人々を助ける

人々の悩みを聞く

その土地の発展の過程で人々は、様々な悩みを神に訴えてくる。悩みは地形問題（土地が干上がる、雪に覆われている）、災害、子供が家出したなど大小様々ある。神に祈れば願いもきっと通じる。

▼悩みを聞くだけで何もしなければ文明発展が停滞する

神の奇跡で解決!!

人々の悩みを聞いたら、神の奇跡で悩みのタネになる障害を取り除いていこう。奇跡には、雨を降らせる、太陽で照らす、地震を起こす等5つある。

▲「樹林が多くて家が建てづらい」の悩みに神は"いかづち"を落として平地にすることにした

土地の人口を増やす

クリエイションモードの一番の目的は土地を発展させ、人口を増やすことだ。神の奇跡を起こし、人々をうまく導いて発展させよう

▲画面上に表示されている砂時計の砂が落ち切ると町の建設が始まる。この砂時計はリアルタイムで動いている

▲新しく生まれた人が、この町に住むようになり、町の人口も増えていく。町をすみずみまで発展させると神の力も上がるぞ

フィルモア(アクションモード2) 魔物の動き、トラップの位置を掴んで戦う

ACT1の森から一転して地下の世界へ。ACT1よりも難易度もグーンとアップ!!

▶下のルート/トゲの山、シャガーヘッドが曲者

▶上のルート/トラップも少なく比較的安全なルート

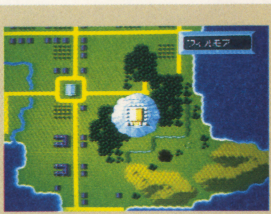

ACT1で見つけた南東の大穴がACT2の舞台。2つのルートがある

フィルモアACT1、2で出会う魔物たち

スカルバット

▲闇に潜み、死肉を喰らうコウモリ、尾の先に猛毒が

ゴル

▲森の妖気が生み出した怪鳥。光るものに対して攻撃

ヘルホーネット

▲火災地獄に棲む巨大なハチ。獲物を一直線に攻撃

イビル

▲魔族のなかで最も下級な邪妖精。武器は持っていない

カーズボーン

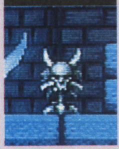

▲無念の死を遂げた者の頭蓋骨が集まってできた骨柱

ラルヴァ

▲生き物の悪夢を喰って巨大化したイモ虫。

マスターグール

▲犠牲者の血を全身に塗る残忍な性格。好物は心臓

グール

▲腐食喰いの異名をもつ魔物。ナイフが武器

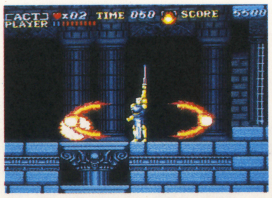

▲炎の魔法を使えば魔物も一瞬にして消滅する。あまり動きのない魔物には効果的だ

▼中ボス・ドラゴントゥースはドラゴンの牙より生み出された魔物だ。なかなか手強い

▲魔物の攻撃より恐いトゲの山。いつどんなトラップが出てくるか分からない。気をつけろ

ACT2ボス・死の王 ミノタウロス

魔王・サタンの忠実なる六匹の僕のひとり。牛頭人身モンスター。

▼斧を振りおろすだけではなく、投げつけてくる。ジャンプでよけて攻撃!!

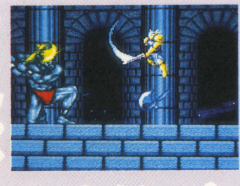

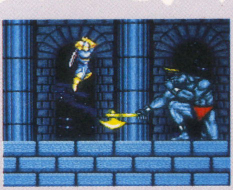

▲極限まで鍛えあげた肉体は、鋼よりも硬く、青銅色に輝く。巨大な斧が武器

フィルモア(クリエイションモード) すみずみまで発展させて、充分パワーアップ!!

魔物が出現

地上には魔物の巣が4箇所あり、魔物たちが人間に様々な害を与える。

▲魔物はエンジェルの矢で倒すことができる

▲家を破壊したり、人を連れ去ったり悪さをする

魔物の巣を封印

魔物の巣は、人々を巣の方へ導いてやると封印する。ただし、その土地の人口をある程度増やす必要がある。

▲魔物の巣の周りを人々が囲み、巣を封印する

▼エリア内の魔物の巣をすべて封印すればクリア

文化レベルを向上させる

町を発展させれば発展させるほど文化レベルは上がっていく。文化レベルが向上すれば、家も立派になり、多くの人々が住めるようになり人々も増加する。

ひとつの土地での文化レベルは3段階に分けられる。

フィルモアの場合

レベル1

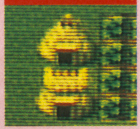

▼縦穴式住居。4人が住める

レベル2

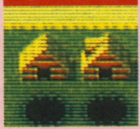

▲木造の家。6人が住める

レベル3

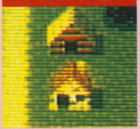

▲最高レベルで8人が住める

▼文化レベルを発展させると、橋を造りこれまでいけなかった川向こうの方まで行くことができる

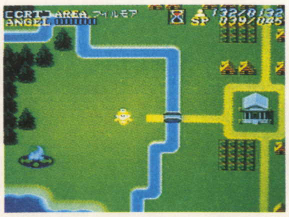

▲文化レベルを向上させると畑もりっぱな工場に変わる。こまめに道を作って、町を拡大していこう

スーパーファミコン「グラディウスⅢ」マップ大攻略！

前号でも紹介したスーパーファミコン用シューティングゲーム「グラディウスⅢ」の、ステージ1からステージ6までのマップを大紹介！　さらに、全ステージの紹介まであり、あとはキミの腕しだいってワケ！

コナミ／12月21日発売中／¥7,800／カートリッジ

●かつては緑豊かな惑星だったが、有史初期に勃発した惑星間戦争に核が使用された為に、惑星上の生物は全滅、地表は完全に砂漠化してしまった。バクテリアンは、さらなる侵略の足がかりとして、この惑星に前線基地を建造した

ゴライアス

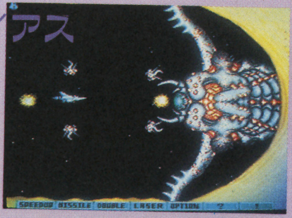

▲ステージ1のボス。巨大なハサミが開いた時に、中央の目を狙え

●一定軌道を持たず、半永久的に宇宙空間を漂っている半透明の泡状巨大生物の体内がこのステージの舞台。侵入者があると。本体に設置された砲台が火を吹く他、本体から分裂し続ける泡が侵入者に襲いかかる

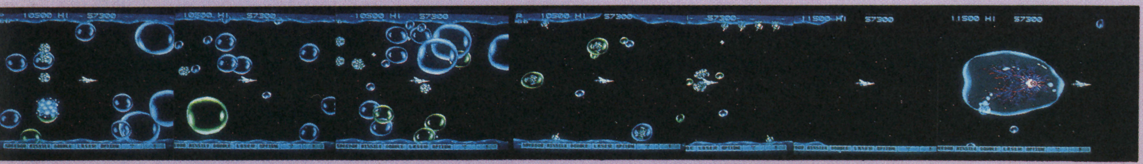

バブルアイ

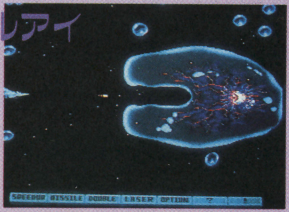

▲ステージ2のボス。中の目玉を破壊する為、前方から射ちまくれ

スタート

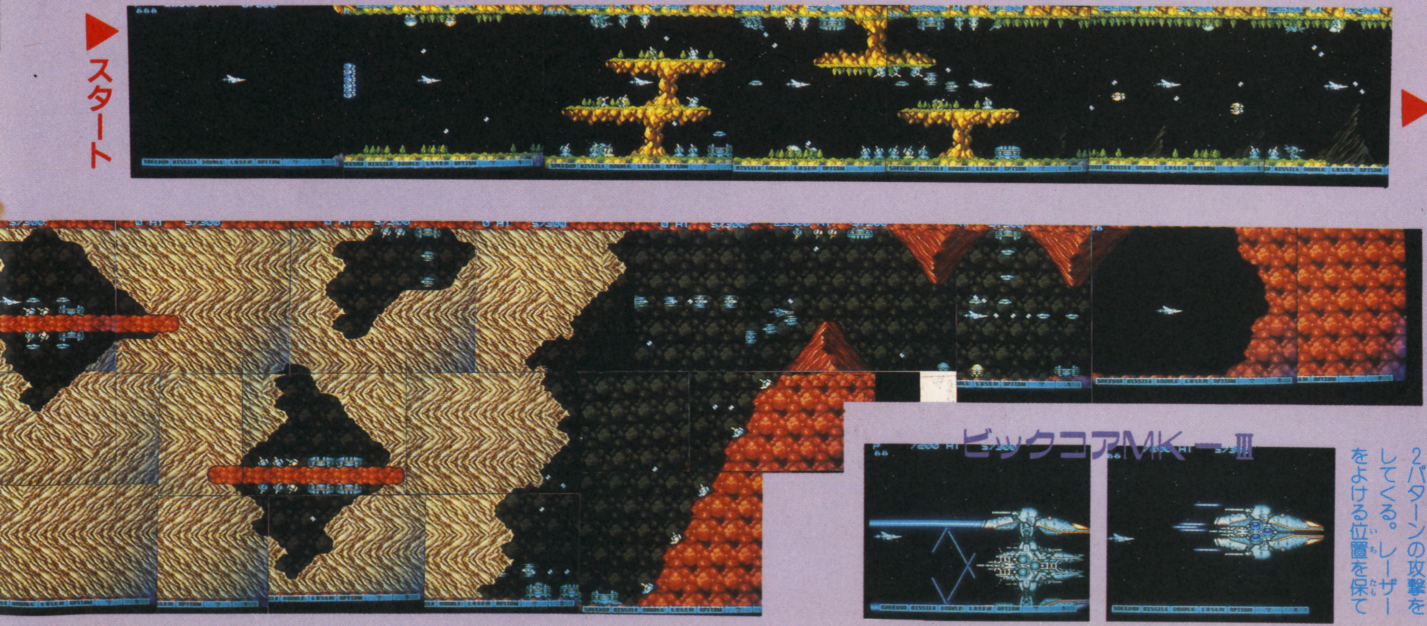

ビックコアMK－Ⅲ

◀ステージ3のボス。2パターンの攻撃をしてくる。レーザーをよける位置を保て

©KONAMI 1990

パワーアップで全10面を進め！

▼いよいよ敵惑星に突入。これからがゲームの本番だ

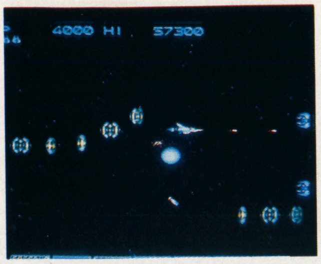

▲各ステージの始めは、このような宇宙空間が続く

▼敵を倒すと出てくるカプセルを取って、数に応じてパワーアップ

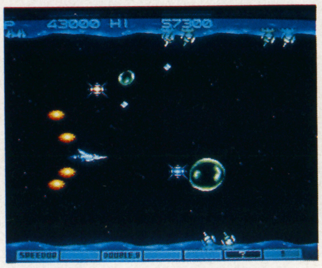

▲スタート前に、自機のパワーアップタイプを選ぶことが出来る

STAGE-1 砂漠惑星 不毛の砂漠地帯を進み、前線基地の惑星を開放せよ！

▶スタート

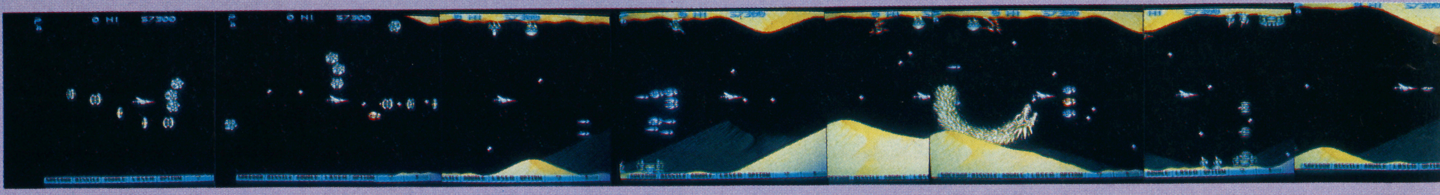

STAGE-2 泡地帯 宇宙空間に浮かぶ泡状生物を倒し、ルートを確保せよ

▶スタート

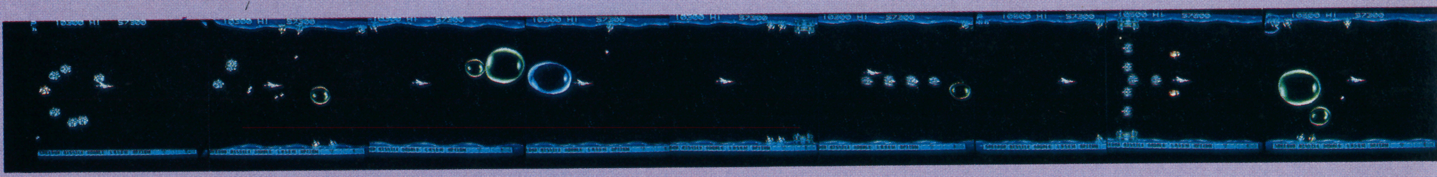

STAGE-3 火山惑星 道を閉ざす溶岩の壁を破壊し、待ち受ける敵を倒せ！

●まだ若い惑星で、地表は炎と火山弾を吹く山があり、地底は空洞が広がり、かつて流れ出た溶岩により、所々が塞がれている。冷えて固まった溶岩には、多くの気泡が含まれている為に脆く、ビックバイパーの通常武器でも破壊出来、通れるだけの穴を開ける事が可能。だが、中にはちょっと破壊しにくい大岩もある

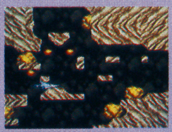

◀中には大岩もあり、ちょっと破壊しにくいぞ

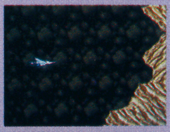

◀波状の模様のある岩は、通常武器でも破壊出来る

▶

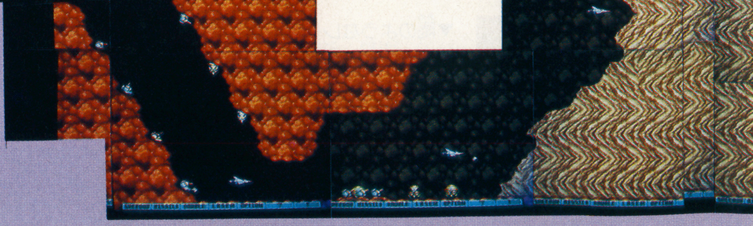

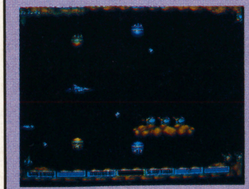

◀通常の砲台や戦闘機も、怖い相手だという事もお忘れなく

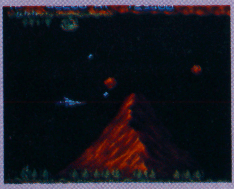

◀ここにある2つの山は、自機が近づくと岩を吹き出す

●かつては遺跡惑星であり、何の目的で造られたかが謎のモアイ像があるだけの星だった。バクテリアンはこの星を改造し、モアイを、イオン砲を吐く強力な殺戮兵器にした。しかし、改造が進行するにつれ、改造者にも謎の融合モアイが誕生。更に凶悪化した

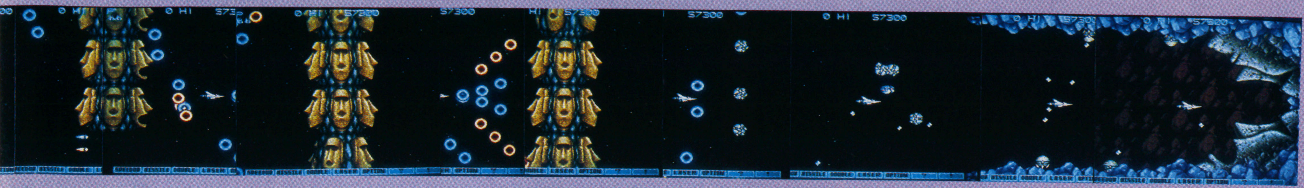

▼1つを破壊すると、その震動で天井の岩がくずれるぞ

▲ステージ4のボス。上下のモアイが交互に攻撃してくる

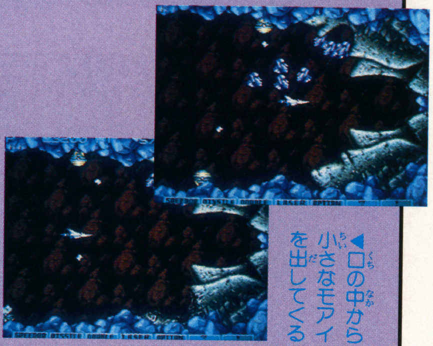

◀口の中から小さなモアイを出してくる

●辺境惑星開拓用の衛星原子炉だったが、原子炉が暴走。制御システムを失った惑星の表面温度は、推定2600万℃にもなり、触れただけでも溶かされてしまう灼熱の炎が地表を覆っている

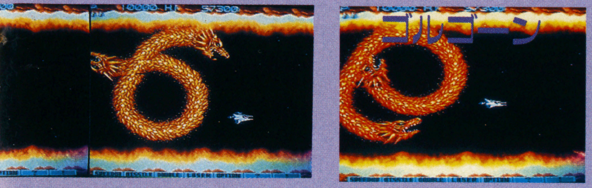

◀ステージ5のボス。2つの頭を破壊せよ

●バクテリアンのダークフォースは、この星の植物に凶悪な影響を与え、異常な成長、繁殖力と共に、知能を以てしまった。さらに毒化、食肉化しながらこの星の文明を滅ぼし、惑星表面の完全制圧はおろか、地下へも進行し始めている

ブロッティングウィード

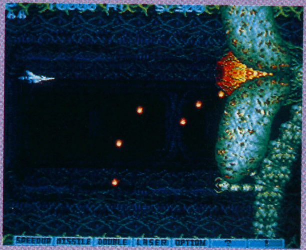

◀ステージ6のボス。口が開いた時、自機を吸い込もうとする。狙う場所も口の中央なので、吸い込まれないように

STAGE-7 高速地帯 超高速と複雑な迷路のワナが待ち受けるオリジナルステージだ！

亜空間航行戦闘艦ビーコンを中心に、極超高速空間が発生し、通常の4倍の速度で移動することになる。ワナの多いステージだ。

▶まずは宇宙空間から潜入する。スピードを上げておいた方がいいぞ

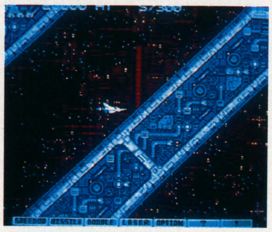

▶斜上に進まなければ、壁に激突してしまう。速度が早いから判断力が必要だ

▼迷路になっているから、道を道を間違えると…

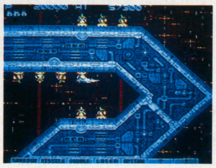

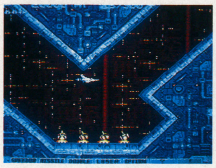

▲カプセルを出す砲台はあるんだけどねー

STAGE-8 ボス オンパレード ダークフォースにより蘇ったかつてのボスたちが続々登場

通常の宇宙空間ステージがあった後、ちょっと懐かしいボスキャラたちが登場してくる。懐かしいけど、手強い事は変りない。

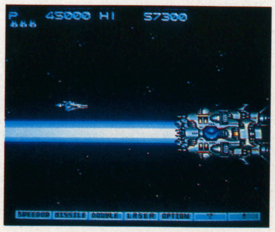

▶出てくるボスは5つ。こいつは、ミサイルと幅広のビーム攻撃をしてくる

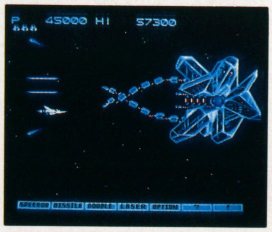

▶クリスタルボディに、長い触手からビーム攻撃をしてくる。狙う場所は中央だ

▼雨のようなレーザーをよけ、中央を攻撃だ

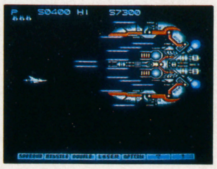

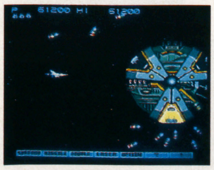

▲ミサイルをよけながら、プレートのすき間を狙え

STAGE-4 モアイ地帯 かつての遺石惑星で、改造されたモアイを破壊せよ

▶スタート

STAGE-5 プロミネンス惑星 地表を覆う灼熱の炎をさけ、双頭竜を倒せ！

▶スタート

STAGE-6 植物惑星 侵入者を倒すための知能を持った植物の攻撃をかわせ

▶スタート

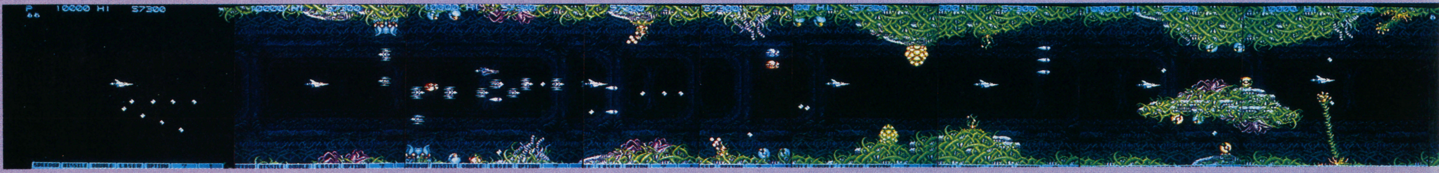

STAGE-9 要塞 侵略された星の技術力を結集して建造された要塞内が戦闘の舞台だ

ここまでのステージは、すべてここからの命令で動いていた。侵略された星の、すべての頭脳、技術力の枠が結集された要塞基地。

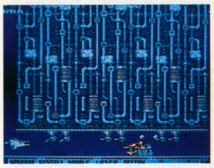

▲今度は天井が！　ワナがいっぱいだ！

▼いきなり、床がせり上がった。すぐに上昇だ

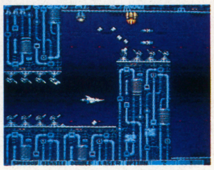

▶要塞内の壁や床に激突しないようにするのが、このステージのポイントだ

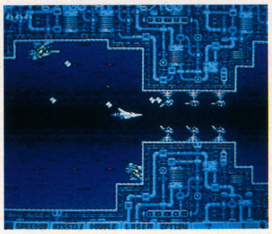

▶要塞内に潜入。いきなり出現する亜空間移動爆雷なんてものも出てくる

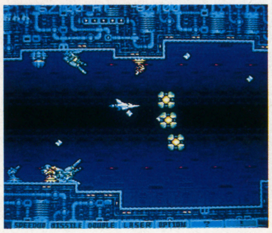

STAGE-10 細胞 邪悪で強大なパワーを繰る、破壊神バクテリアンの真の正体とは？

ついに最後のステージ。破壊神バクテリアンの本体を目指し、執拗な攻撃をかわしながら進む。真の敵、バクテリアンを倒せ！

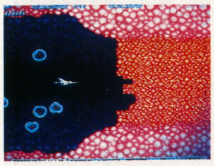

▲増殖再生する壁。この向こうに…

▼増殖細胞バームが、自機を追いかけてくる！

▶増殖型バイオ空中触手体ゴール登場。狙う場所は、解るよね～

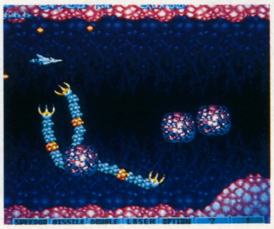

▶ついに最後のステージ。やっぱり宇宙空間から潜入していく

実名の野球選手たちが大熱戦

コンピュータの野球ゲームは色々あるが、このゲームギアの野球は一味違う！　なんと、実在のプロ野球選手たちが、その本名をそのままに、キミの操作で大活躍を演じる！

SEGA／12月22日発売／¥3,500／G・Gカートリッジ

好きな実在球団を選んで試合開始

ゲーム自体は、取り説を読まなくてもプレイ出来る野球ゲームだ。しかし、選手データや名前が、実在のプロ野球選手を元にされていて、しかも、セ・パ両リーグが揃って、オールスターまで出来るようになっている。キミのお気に入り球団を、連戦連勝の最強チームにするのも、連敗記録を伸ばし続けるのも、すべてキミの腕しだい。

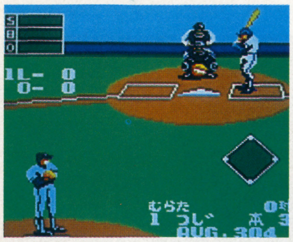

▲プレイボールの画面は、攻撃、守備とも同じ。斜めに飛ぶボールをしっかりと見よう

▼チームを選んだら、次に打順を決める。大抵はこのままでもいいけどね。選手データをよく見よう

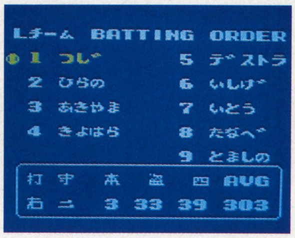

▲ゲームの種類を選ぶ。2つのレベルは、対戦相手の強さ。ホームランコンテストなんてのもある

▲ゲームは8回を終了し、得点はなんと、16対6。はたして、巻き返しはあるのか？　キミは勝ち進む事が出来るか

▼入った。ホームラン！　清原は1塁ベースを蹴って、2塁へ進んでいきます。お手柄は、清原か、プレイヤーか？

▲清原、第2球を打った！　打球はライト方向に高く上がり、伸びそうだ。清原は1塁に向かうが、どうなる？

▼高めに直球が決って、ストライク1。球速は113キロ。第2球はどこに投げてくるか、はたして打てるか？

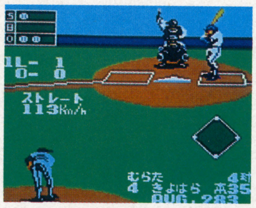

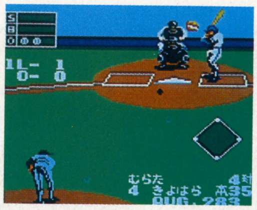

▲2アウト、ランナーなし。ピッチャー村田、4番清原に対して、第1球を投げた！　ミットの位置に注目

最新戦闘機で任務を遂行せよ

アーケード版では、モニターやシートごと、コクピットが動き、実際の操縦感覚を味わえる体感ゲームのG―LOCが、縮小されたとはいえ、スピード感もバツグンのシューティングになった！

SEGA／12月15日発売中／¥3,500／G・Gカートリッジ

得点で自機をパワーアップ！

敵機を10機攻撃せよ、等のミッションを遂行していき、それによる得点でパワーアップも出来るシューティングゲームだ。

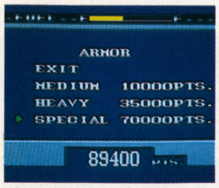

▲任務達成後、次の任務開始前に、得点をお金がわりに自機をパワーアップ出来る。これは装甲のパワーアップ

▼ミッションによっては、戦艦等の地上物がターゲットになっている場合もある。自動追尾ミサイルがかなり有効だ

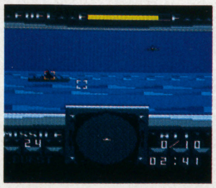

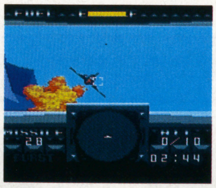

▲戦闘画面。武器は機銃と、左下に残弾数の表示されたミサイル。上は燃料、中央下はレーダーになっている

▼ミッションスタート。敵戦闘機を10機撃墜させるだけだが、敵からの攻撃もあるから、油断せずに全力で戦おう

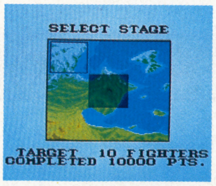

▲ゲームスタート前に、ステージを決める。下には任務の内容と、任務達成時のボーナス点が表示されている

©SEGA 1991

ドラゴンと共に迷路を解け！

1つの冒険を終わらせるのに、3日も4日もかけて、1回だけしか遊べないというゲームではなく、2回目、3回目も遊べ、しかも、毎回迷路が違うという異色のRPGの登場だ！

SEGA／12月22日発売／¥3,500／G･Gカートリッジ

先が判らないからこそのRPG

操作は簡単。ドラゴンの卵を引きずったマイキャラを動かし、敵にはぶつかっていくだけでRPG戦闘が始まり、アイテムやレベルによった戦いが自動的に繰り広げられる。アイテムは、置いてある場所でボタンを押すだけで取れるが、始めは色での識別だけしかされていない。赤のくすり、灰色の杖等のようにだ。それが何であるかは、使ってみるまでは判らない。しかも、2回目の時はアイテムと色の組み合わせも変わっているんだ。

目的は、迷路を抜け、アイテムを取り、最後のフロアーを目指す事。レベルアップしていけば、ドラゴンも生まれて戦力拡大。でも、どこに何があって、それが何であるかが判らないというゲームなんだ。

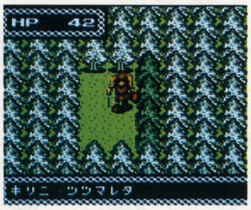

▲アイテムを使ったら、霧に包まれてしまった。このフロアーを抜けるまで、この霧はかかったままだ。ぐっすん…

▼ボタンを押せば、アイテムとステータス画面になる。アイテムは色で識別されているが、どんな効果かは判らない

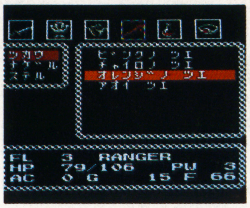

▲中央で、大きな卵を後ろに従えているのがマイキャラ。左上に体力、画面下はメッセージウィンドになっている

▲ついにドラゴンが生まれた。このドラゴンが、どんな働きをするかは、キミ自信が確認してくれ

▼フロアー内で道を作っている物は、木や花や、モアイ像だったりする。笑っているモアイが確認済ってコトだ

▲これが、このフロアーの出口。ここから次のフロアーへ行けるが、その分、敵も強くなっていくからね

▼画面内の、緑の木が確認済みの木で、白い木が未確認。もしかしたら、白い木の所に道があるかも知れない

アイテムを使うのも冒険の1つ

アイテムは全部で7種類あり、それぞれが色での識別しかされていない。一度使って、それが何かが判れば、それ以降は名称がはっきりするが、それまでは謎のアイテムという事になる。自分にとって、マイナスになるアイテムも結構あるんだ。

アーマー

▲鎧は、ステータス画面内のAC（アーマークラス）を見て、防御力の高い物を選んで使おう

ソード

▲剣も、使ってみるまでは、それがダガーであるか、ショートソードであるかも判らない。とにかく取ろう

フード

▲肉やパンの形をしたアイテムは、いくつでもストック出来る、体力回復用のアイテムだ。取っておいて損はない

リング

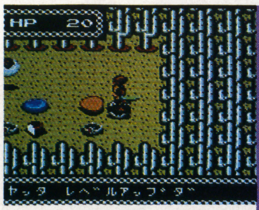

▲ガードリングは防御力アップ。ヒールリングは体力を回復させていく指輪。呪われたアイテムの場合もあるぞ

ポーション

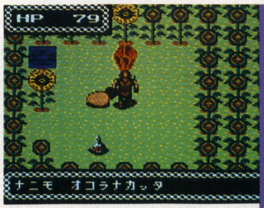

▲主にマイキャラに作用する薬は、体力回復を見つけられれば幸運という所かな？　ダークポーションもあるぞ

ロッド

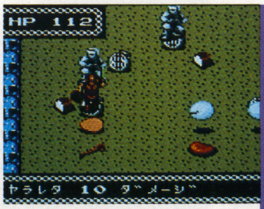

▲自然現象を操る魔法が主の杖。色々なタイプがあるが、中には、バンザイロッドなんてのもあるぞ

スクロール

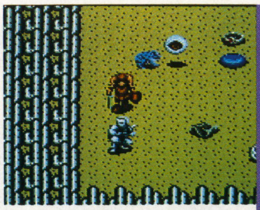

▲巻物は、主に攻撃魔法系のアイテムだ。マップ内に置いてある時は、ボロゾーキンに見えるけどね…

©SEGA 1991

AMUSEMENT CLUB
サンリオピューロランド
Vol. 2

地上4階、地下2階 でっかい夢が実現！

見なきゃソンする とっておき情報だ

肌にあたる空気がぴしぴしと音を立てるほど寒い、冬のまっただ中の今日このごろ。なんだか外に出るのもやんなっちゃうよね。そこで今回は、寒さ知らずのゴキゲンなテーマパーク、「サンリオピューロランド」を紹介しちゃおう。

はじめに「なんで寒くないんだろう」って事だけど、実はここ、他のパークとちがってぜーんぶ屋内になるからなんだ。もちろんこんなの日本では初めて。

では、そのでっかい夢の国をちょっくらちょいと見てみよう！

虹をイメージして作られた美しいメインゲートをくぐり、レインボーロードを歩いていくと、ホールでは可愛いキャラクターたちが総出で僕らを迎えてくれる。見上げればだぁーっと広大な壁画が微笑みかけてくれるし、傍らにはひっそりと神秘的な滝。まだほんの入口に着いたばかりだというのに気合の入った演出で「この先には一体どんなスゴイものが控えているんだ」とわくわくドキドキする事しかり。まるで、映画の前の予告を見ている時みたいな心境だ。

そして見えてきたのは「ピューロビレッジ」と呼ばれる広場。ここはパフォーマンスの宝庫！

あれよあれよという間にパレードやショーが次々と繰り広げられていく。またビレッジの周辺には、ロボトニクス達がアイスクリームやパンなどができるまでを実演する「ファクトリー」や「ミニプラント」が7種類。これらの精巧な動きは、ちょっと感動モノだ。

それからこのビレッジを6人乗りボートに乗ってぐるっと一周回れるのが「ピューロアドベンチャー」。ハイテク技術を駆使した演出効果が最高にイイぞ！

▲これはピューロアドベンチャーの模型写真。ボートで巡るピューロビレッジはまた格別。演出効果をじっくり楽しもう

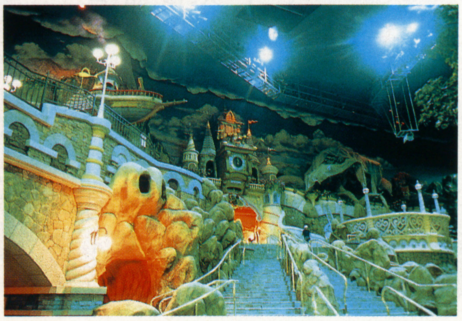

▶パークの中心、ピューロビレッジ 毎日がお祭りのように楽しくって！

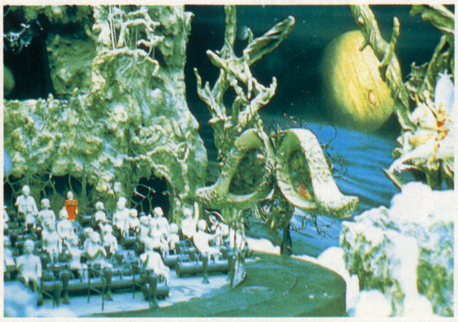

▶360度の舞台と、回転する客席「ゴールの伝説」では照明に注目だ

▼サンリオピューロランドだけの特別な時を告げる時計・チックタックキャッスル。文字盤が太陽から月に変わるとチックタックの登場だ！ 日常の時を忘れ、優しい時間に浸れるよ

▲17時まではドリンク付きのショートショー、17時以降には予約制のディナーショーを上演。フェアリーランドレストランはロマンチック

今回のとびっきり超オススメはこれ

このパーク全体には、あらゆる形でハイテク技術が使われている。中でもそれを最も強く感じるのがここであり、個人的にとっても気に入ったアトラクションでもあるのが「夢のタイムマシン」だ。これは、3D映像・サウンド・映像に連動して振動するムービングシート・香りの出るマシンなどの特殊効果によって、なんと「4次元世界」を再現してくれるんだ。そのうえ劇場を宇宙船にみたて、リアリティあふれるパワフルな冒険の旅まで体験できるとあっちゃ、もう骨のズイまでメロメロだ。

とにかく、今まで味わったことのない「脳の充実感」を発見できる事を保証しておこう。

▲未来派「フード・マシンレストラン」

▼ディスカバリーシアターではハイテクミュージカルショーが楽しめる。ホスト役をつとめるのは2体のロボット。偉大な科学者達にセマル！

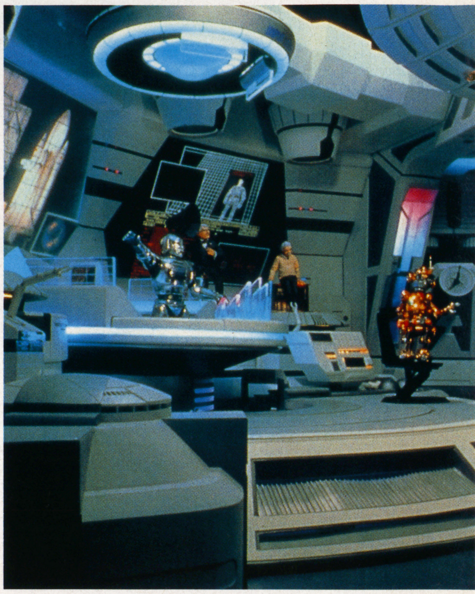

すみからすみまでエンターテイナー

さあてとたっぷり遊んだし、そろそろ腹ごしらえでもするかな、と見てみるとこれまたオドロキ！ フランス料理にビュッフェにバー、そしてファーストフードまでと様々な店があり、おまけにここでもショーをやっているんだ。

それはラブロマンスのライブショーだったり、ロボット達による料理ショーだったりと色々だけど、ただ「ご飯を食べてお腹いっぱい」じゃなくて「心も体も大満足」って感じ。あれ!? なんだかこれじゃ、グルメスポットを紹介してるみたいだな。

でも冗談ぬきで「家族で食事がてら遊びに来る」なあんていうのもイイかも知れないぞ。お酒も置いてあるから、お父さんだって退屈しないし、なにしろ「ショーを見ながら食事する」なんて、ちょっとリッチっぽくてイイじゃん、ねぇ。

いやぁ、とにかくこのパークは本当に「ショー」に満ちあふれる夢の国。思いもよらない場所、例えばトイレや水飲み場にも面白い仕掛けが隠されているんだ。もうこれじゃ、歩いてても気が抜けない。一時たりとも退屈を感じさせないぞっていう心意気がヒシヒシと伝わってくるよね。

という事で、今までキャラクター商品を通して夢を与えてきたサンリオが新たに挑戦した、「憧れや希望そのものをつかまえられる空間」であるピューロランド。ここは是非行ってみたいスポットのひとつだ。

ただし、12月7日にオープンしたばかりなのでちょっと混んでいるかも。行ったはいいけど入場制限でだめって場合もあるから、早めに予約しておくか、前売り予約チケットを買っておくのがベスト。楽しい休日をね！

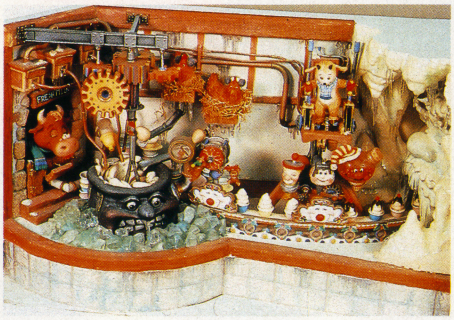

▶アイスクリームファクトリー模型 思わず食べたくなってきたなぁ

インフォメーション

所在地▶東京都多摩市落合1-31
TEL▶0423(72)6500(代表)
03(5705)1110(予約)
営業時間▶午前10時から午後11時
(土・日・祝は午前9時より)
最寄り駅▶京王・小田急多摩センター

チケットの種類

	18才以上	12～17才	4～11才	備考
ファンタスティックピューロパス	¥4,400	¥4,000	¥3,000	入場券とアトラクション券
イブニングピューロパス	¥3,400	¥3,100	¥2,300	17時からの入場券とアトラクション券
ワンデーチケット	¥3,000	¥2,700	¥2,000	入場券 無料のショーＯＫ
イブニングチケット	¥2,000	¥1,700	¥1,300	17時からの入場券 無料のショーＯＫ

あなたとしたい。
ハッカーファミコン用ROMカセット

パピヨンギャルズ ¥6,800
四川麻雀(制服篇) ¥7,200
麻雀サミット(歌舞伎町篇) ¥7,800
ピラミッド～クレオパトラ危機一髪 ¥7,800
AVポーカー ¥7,800
AV花札倶楽部(こいこい ばかっ花) ¥7,800
アイドル四川麻雀 ¥7,800
麻雀コンパニオン ¥7,800
AVパチスロ～ビッグチャンス(3機種入) ¥7,800
ソープランドパニック ¥7,800
AVワールドサッカー～チアガール争奪戦 ¥7,800
お申し込みは今すぐハガキかお電話で!
即日発送・全商品送料サービス。
41円
〒105 東京都港区浜松町1-27-13 八大浜松町ビル
KKハッカーインターナショナル GB係
●希望商品名
●〒住所
●氏名
●電話番号
●年齢
*お支払い方法…ハガキと電話の場合は商品到着時でOK(一部地域除く)。現金書留の場合は希望商品名を明記の上、直接お送り下さい。
*18才未満の方がお申し込みのときは、保護者名をご記入下さい。
*あなたが録画・録音したものは、個人として楽しむ等のほかは著作権法上、権利者に無断で使用できません。
*仕様の一部を改良の為、予告なく変更することがありますのでご了承下さい。
*タイトル・発売日等、変更する場合があります。
*類似品にご注意下さい。
*日・祝日は休ませていただきます。
●お急ぎの方は、今すぐお電話で!
☎東京(03) 435-1041
午前10時～午後6時
土曜は午後3時まで
㈱ハッカーインターナショナル
〒105 東京都港区浜松町1-27-13 八大浜松町ビル

新作メガトン情報

近未来スポーツに燃えろ！

レッスルボール

メガドライブ
ナムコ
発売日未定
価格未定
カートリッジ

ルール無用のフットボール

今までにない型破りなスケール。何をもっても構わないルール無用の近未来スポーツゲームが、この「レッスルボール」。サッカー、ラグビー、アメリカンフットボール等の球技にプロレスのような格闘技の要素を加えたものだ。1チームのプレイヤーは10人で、8チームのリーグ戦、4つのクォーターを戦う。同点ならさらに2クォーター、それでも勝負がつかなければバトルロイヤルの完全決着戦というサバイバルだ。

フィールドの異種格闘技

この競技が単なるフットボールと異なる点は、相手からボールを奪うときのタックルにある。「何だ。タックルなら同じじゃないか」などと言うなかれ、そのタックルの種類は何とプロレスの技もOKなのだ。それは選手の体格とボタンを押している時間の長さによって変わり、相手に与えるダメージも4段階。このすさまじいまでの肉弾戦に、ノックダウンする選手も続出。まさに闘いの原点をムキ出しにしたダイゴ味が放射上に発散されているぞ！

▲見よ、この勇ましいタイトルを。青はスポーツの汗、赤は血潮を表しているのだ。すでにここから熱戦のにおいがするね！

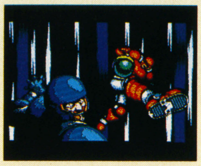
▲激しくぶつかる両者。キックで顔もゆがむ

▲プレイヤーは重厚な装備をしている。顔以外は特殊合金スーツで守る

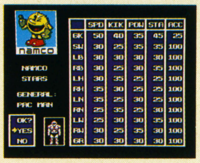
▲チームデータ表示。表の上部がテクニックで左がポジション名だ

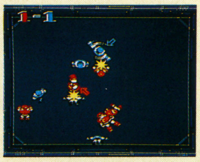
▲同点の場合はバトルロイヤル。敵味方なしのサバイバルマッチだ

▼ガッツの入るタッチダウン。画面下部のトライエリアに決める

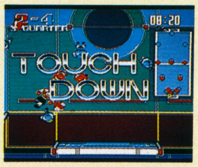

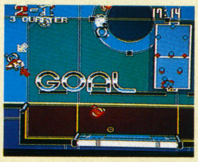

▲ゴールの場面。画面下部に見える水色のゴールボードにシュート

▼試合開始（キックオフ）。各チーム5人ずつがボールを奪い合う

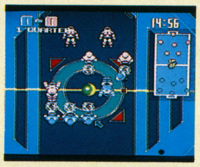

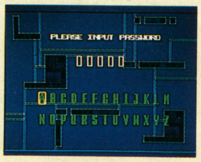

▲パスワード入力の画面。入力すると継続プレイが楽しめるぞい

見よ！これが必殺タックルだ!!

ダイナミック・クラッシュ（破壊技）

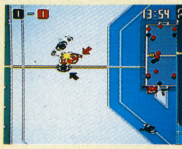
▲ドラゴンローリング・サイクロン

▲ドリル・ヘッド・クラッシャー

▲スクリュー・スピンキック。キクぞ！

フライング・ボム（降下技）

▲ダイビング・ヘッド・ボンバーは痛い

▲ラウンディング・ニ・ドライブを一発

セイフティー・アタック（基本技）

▲すべり込むスライディング・タックル

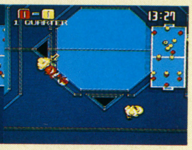
▲ショルダー・タックル。基本の技だ

一押しのバイオレント・アタック（一発が重い荒技のカーニバル）

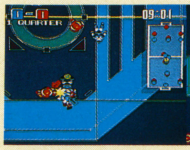
▲涙の敢闘精神、怒とうの寄り身でGO

▲飛べスカイハイ！ボディー・アタック

▲お前はアンドレか!?ヒッププッシュ！

▲不沈艦のウエスタン・ラリアット爆発

▲ラッシングパワークロスチョ〜ップ！

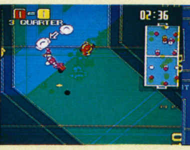
▲蹴りまくり！ローリングソバットだ!!

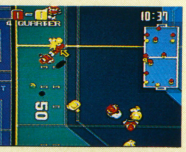
▲的中率ならバツグンのドロップキック

©1991 NAMCO LTD.

君も名人になれる!?

井手洋介名人の実戦麻雀Ⅱ

ファミコン
カプコン
91年2月下旬発売
¥8,500
BUカートリッジ

バージョンアップでさらに真剣勝負

▲3つのモードから1つを選ぶのだ

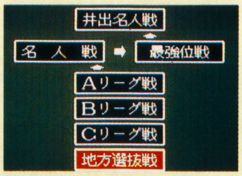

▲戦うときのリーグ戦もいろいろ。

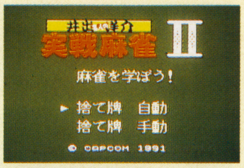

▲捨て牌は自動?それとも手動?

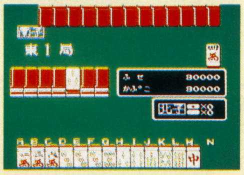

▲自分や相手の持ち点はこう表示。

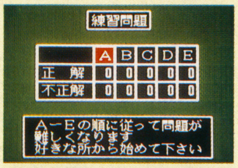

▲練習問題も各自の選択に任せる。

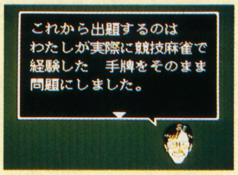

▲井手名人のメッセージも出てくる

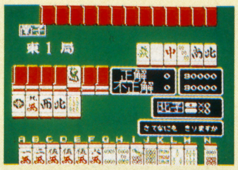

▲本物の麻雀台ソックリの絵が登場

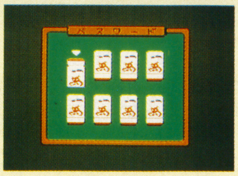

▲ゲームのカギを握るパスワード

3モードで3倍楽しめるぞ

今回の登場にあたっての"売り"は「戦え!リーグ戦」(本格派ゲーム)「麻雀を学ぼう」(麻雀の練習問題)「八百屋の雀士」(息抜き用のおまけ)と3モードあるということ。その日の気分でどれでも好きなモードを選択してプレイできる。

もちろん井手名人も大推薦!!

実力アップ&娯楽、と2本立てを狙うこのゲーム。もちろん井手洋介名人からキミ達への熱いメッセージも届いているのでお伝えしよう。「前回(実戦麻雀)の内容よりもさらにパワーアップ。競技麻雀さながらの迫力です。さらに『麻雀を学ぼう』では名人戦などの牌符の中から、プロのいろいろな打牌を学んでもらえるというモードで、奥深い麻雀が体験できます。じっくりと楽しんでいただけますよ!」

世界最強を目指せ!

茶々丸パニック

ゲームボーイ
ヒューマン
4月発売予定
¥2,900
カートリッジ

▲これが我らが茶々丸。世界最強の男を目指して、呪いの石板に戦いをいどんでいく元気者だ

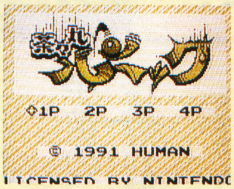

▲派手な動きを連想させるタイトル画面

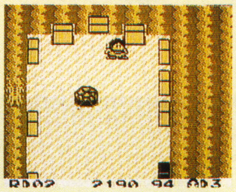

▲ゲームは面クリア型アクションゲーム

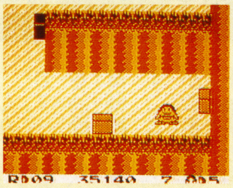

▲1～4人まで、いろいろな楽しみ方可

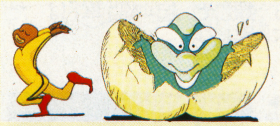

▲トボけたキャラクターも数多く登場

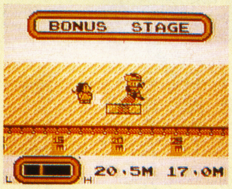

▲登場人物は、画面を上下狭しと動く。

▲悪い奴も、どこかにくめないキャラだ

南の島の呪いの石板に戦いをいどむ茶々丸

世界最強の男になろうと、ダイエットを兼ねた武者修行の旅を続ける茶々丸。ある時こんな噂を耳にする。「呪いの石板によって、氷に閉ざされた南の島々がある…」

茶々丸はさっそく南の島へ。そこでは島民が呪いの石板に閉じ込められ、極寒の地で苦しんでいた。そして茶々丸も、一面の氷でガチガチ震えだす始末。「う～む。こうなったら、やっつけてやる。見てろ!」

こうして茶々丸は、呪いの石板を操る邪悪な影に、正義の立場から勝負を挑むことになったのである。

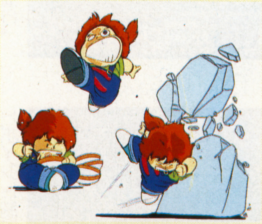

▲茶々丸は人一倍正義感の強い男 悪い奴は絶対に許さない

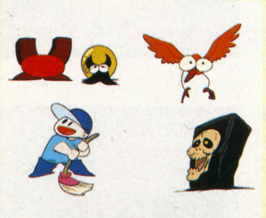

▲これもゲーム中のキャラ。ドクロ壁が呪いの石板なのだ。

©1991 CAPCOM
©1991 HUMAN

4重スクロールのド迫力！

イースIII

PCエンジン
ハドソン
年末発売予定
¥7,200
CD-ROM

これがタイトル

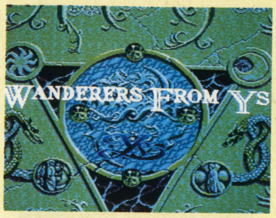

右の写真は、このゲームの一押しになる「タイトルビジュアル」。美しい音楽とともにノーアクセスで現れる。古代ローマ文明の世界ではないかと思ってしまうほどなので必見！

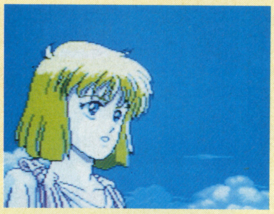

キャラも魅力！

お！何だ、この美女は!?彼女こそ、このゲームのヒロイン、エレナなのだ。すごく行動的で、キャラクターが生き生きしている。是非お目にかかりたい存在ではないか。

4重に動く画期的な画面

PCエンジンというと、多重スクロールがちょっとむずかしかった。が、このゲームは何と4重スクロール！（横）手前の柱、奥の柱、一番奥の柱、すべてが違うスピードで動くので、画面にグッと説得力が出てくる。スーパーも下から登場と技術的にかなりの一押しになっている。

▶舞台となる所の1つ1つがペーソス。

▶アドル（♂）に思いをよせるリリアがいる

おセンチなヒューマン派

ストーリーは、アドルとドギの旅を中心にリリアとの別れ、イースからの旅立ち、エレナとの関わりなど、ヒューマンタッチで動いていく。デモのスタートシーンは、ミネアの街。外国映画の舞台のようなシチュエーションは、なかなか気合いが入っている。センチメンタル度で勝負だ。

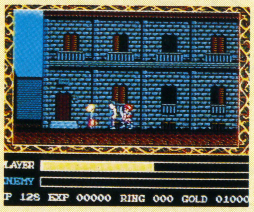

▶登場人物の出会いや別れが名作映画のよう

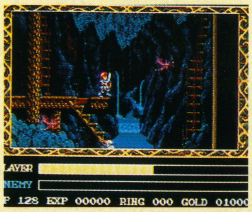

▶アドルはドギとともに旅をする設定だ。

地球を危機から救え！

ガルクライト－TDF 2－

PCエンジン
パック・イン・ビデオ
91年1月28日発売
¥7,800
CD-ROM

これがあらすじだ

Dr.スルーの生み出した生物兵器の脅威から数十年。とりあえず世界は平和…なように見えた。

しかし、それはTDF（地球防衛軍）を油断させ、大幅な軍備縮小を引き起こすことになる。それが数年後の、人類史上最大ともいえる大危機になることも知らずに…

宇宙の怪獣が襲来

突如として始まった外宇宙の干渉は、以後次第にその猛威を増やし、形骸化したTDFの対処枠をたやすく突き破った。そう、いよいよ宇宙怪獣襲来である。地球を含めた一部の有機性惑星が、彼らにとっては絶好の栄養源というのである。地球の運命は…

▶ゲームはユーザー側、コンピュータと進行。

▶起伏に富む12面マップ構成は面白さ満点！

▶戦闘シーンは、途中でアクセスがないのだ

ボクたちの地球は渡さない！

それに対して地球側はどんな対応をとったか。現状の推察から、連続的なプラネットイーターの襲来を予期した世界安全保障理事会は、これに敏感に対応して異例の早さで最終的な決議を下す。最初の干渉から2年、西暦2035年にTDFは再編成されることになる。そして、時を同じくして「ガルクライト」が発令。いよいよ戦いが始まるのだ。

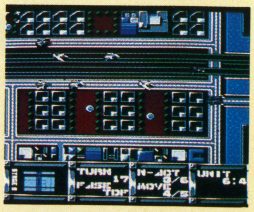

▶ユニットは全てヒットポイント制でセット

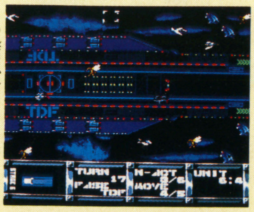

▶臨場感を盛り上げるPCMも効果音がつく

▶ルールはいたって簡単ビギナーでもOKだ

©1990 HUDSON SOFT
©1991 PACK-IN-VIDEO

（キリトリ線）

ゲームボーイ愛読者アンケート

1）キミのもっているゲーム機に○をつけて下さい

①ファミリーコンピュータ　②ツインファミコン　③ファミコンディスクシステム　④セガマークⅢ　⑤セガマスターシステム　⑥PCエンジン　⑦メガドライブ　⑧MSX

2）いまいちばん欲しいソフトの名前を2つ書いて下さい

（　　　　　　　　）

（　　　　　　　　）

3）今月号の記事の中でおもしろかったものを2つ書いて下さい

（　　　　　　　　）

（　　　　　　　　）

4）今月号の記事の中でつまらなかったものを2つ書いて下さい

（　　　　　　　　）

（　　　　　　　　）

5）いままで一番おもしろかったソフトはなんですか

（　　　　　　　　）

6）12月に何本のソフトを買いましたか

（　　　　　　　　）

7）ゲームボーイ以外に読んでる雑誌名はなんですか

（　　　　　　　　）

郵便はがき

41円切手をはってください

160-□□

東京都新宿区新宿1-29-5
グランドメゾン新宿東408

ゲームボーイ

編集部 行

(キリトリ線)

2月号プレゼントで欲しいソフト名
(1つだけかいてください)

( )

ご住所
□□□-□□ ☎

お名前

学校名

学年 年生	歳	男・女

メガドライブ初!!
スロー・連射つき専用コントローラー
MEGA DRIVE
この商品は、
㈱セカ・エンタープライセス
の同意のもとに㈱タケルが、
SEGA MEGA DRIVE
専用のハートウェアーとして、
製造・販売するものです。
C
B
A
ACE
BLASTER
SLOW
ON
OFF
START
メガドライブファンに
強力な助っ人登場!!
初のスロー・連射機能
操作性バツグンの十字キー
手にフィットしたデザイン
話題独占
好評発売中
¥2,480円
(税別)
メガブラスター
BLASTER
※ファミリーコンピュータ、PCエンジン用も「近日発売」!
※本体カラーは、BLACKバージョンもあります。
※商品に関するお問い合わせは、株式会社タケルまで。
企画 ACE エース電子株式会社
販売 株式会社タケル 東京都台東区台東3-8-12 第8江波戸ビル3F
TEL (03) 839-1013

Nintendo®

「新顔」です。

初対面の人の瞳が印象的だと、その人物全てのことが記憶に残ります。機械だって同じです。ご覧のマーク、よく見ると人の顔の様にも見えますね。これはスーパーファミコンのA，B，X，Yの4つのボタンをシンボル化したもの。この瞳が、これから始まる新しいゲームの世界を映し出します。スーパーファミコンマーク、任天堂の「新しい顔」です。

SUPER Famicom®

スーパーファミコンは専用カセットでお楽しみ下さい。
ファミコン用カセットは使えません。
スーパーファミコンは任天堂の商標です。

SHVC-MW
発売日 11月21日(水)
税込価格 **8,000**円（税抜価格7,767円）
（バッテリーバックアップ機能付き）

SHVC-FZ
発売日 11月21日(水)
税込価格 **7,000**円（税抜価格6,796円）
（バッテリーバックアップ機能付き）

SHVC-PW
発売日 12月21日(金)
税込価格 **8,000**円（税抜価格7,767円）

任天堂テレホンサービス 東京(03)540-9999 大阪(06)210-9999 京都(075)525-3444 名古屋(052)586-3000 岡山(0862)55-2130 札幌(011)612-4144

任天堂株式会社 本社 〒605 京都市東山区福稲上高松町60番地 TEL.(075)541-6113
東京支店 TEL.(03)254-1781 大阪支店 TEL.(06)245-4155 名古屋営業所 TEL.(052)571-2506 岡山営業所 TEL.(0862)52-1821 札幌営業所 TEL.(011)621-0513

©1990 Nintendo

ゲームボーイ 2月号
1991年2月1日発行
(毎月1回1日発行) 第6巻第2号(通巻62号)
1986年10月22日第三種郵便物認可
発行人／若狭駿介
編集人／東本人志
KK マガジンボックス
〒162 東京都新宿区山吹町331 DIABOX
編集部 ☎03-226-0867
定価360円
(本体価格350円)

雑誌 03415-2 T4910341502360 Printed in Japan 印刷／大日本印刷
©K.K.マガジンボックス